

CAMPUS DE LAS LLAMAS

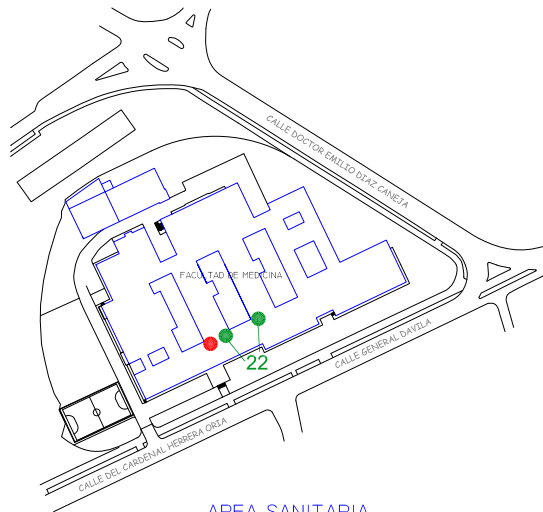

AREA SANITARIA

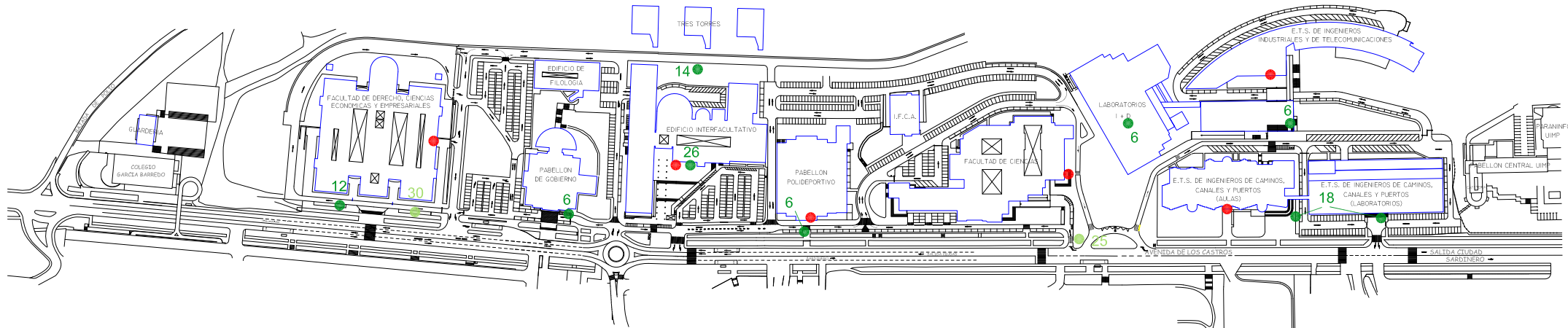
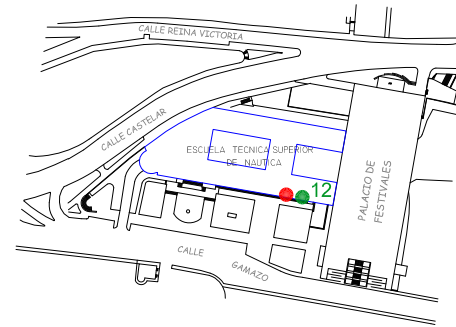

AREA DEL CENTRO DE SANTANDER



AREA DE TORRELAVEGA

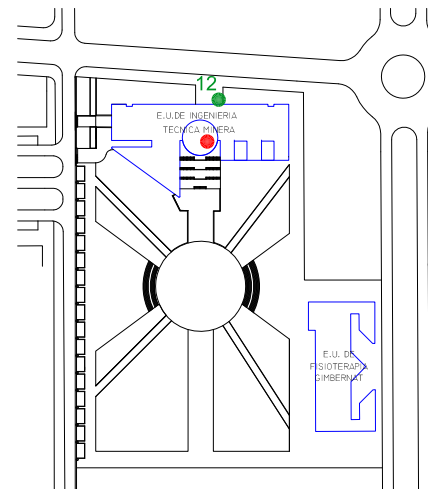
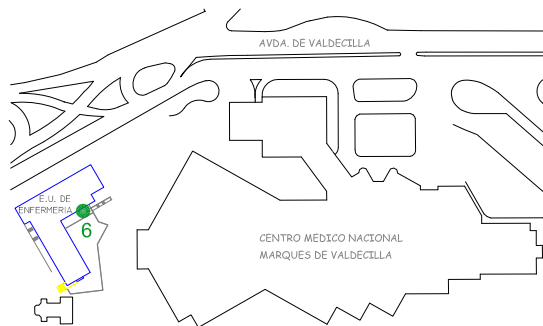

- PLAZAS BICICLETAS ELECTRICAS
- PLAZAS BICICLETAS AYUNTAMIENTO (55)
- PLAZAS BICICLETAS UC (146)

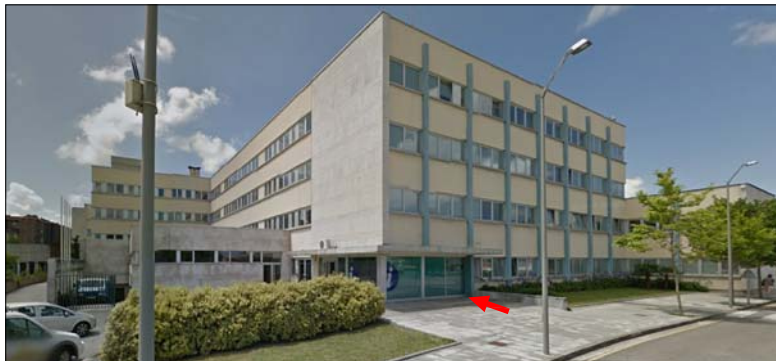
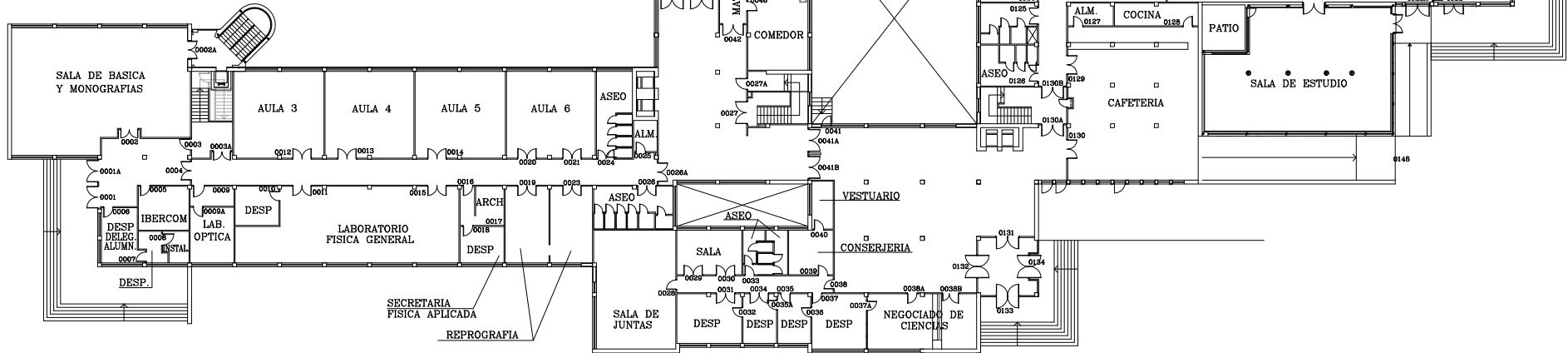

1 m.
ESCALA GRAFICA

| | | |
|---------------------------------|--|--|
| <p>UNIVERSIDAD DE CANTABRIA</p> | <p>FACULTAD DE CIENCIAS</p> <p>PLAN DE MOVILIDAD CICLISTA DE LA UNIVERSIDAD DE CANTABRIA</p> | |
| | <p>FECHA: SEPTIEMBRE 2014</p> <p>ESCALA: 1/400</p> <p>PLANO Nº: 2</p> | <p>SERVICIO DE INFRAESTRUCTURAS</p> <p>PLANTA BAJA</p> |

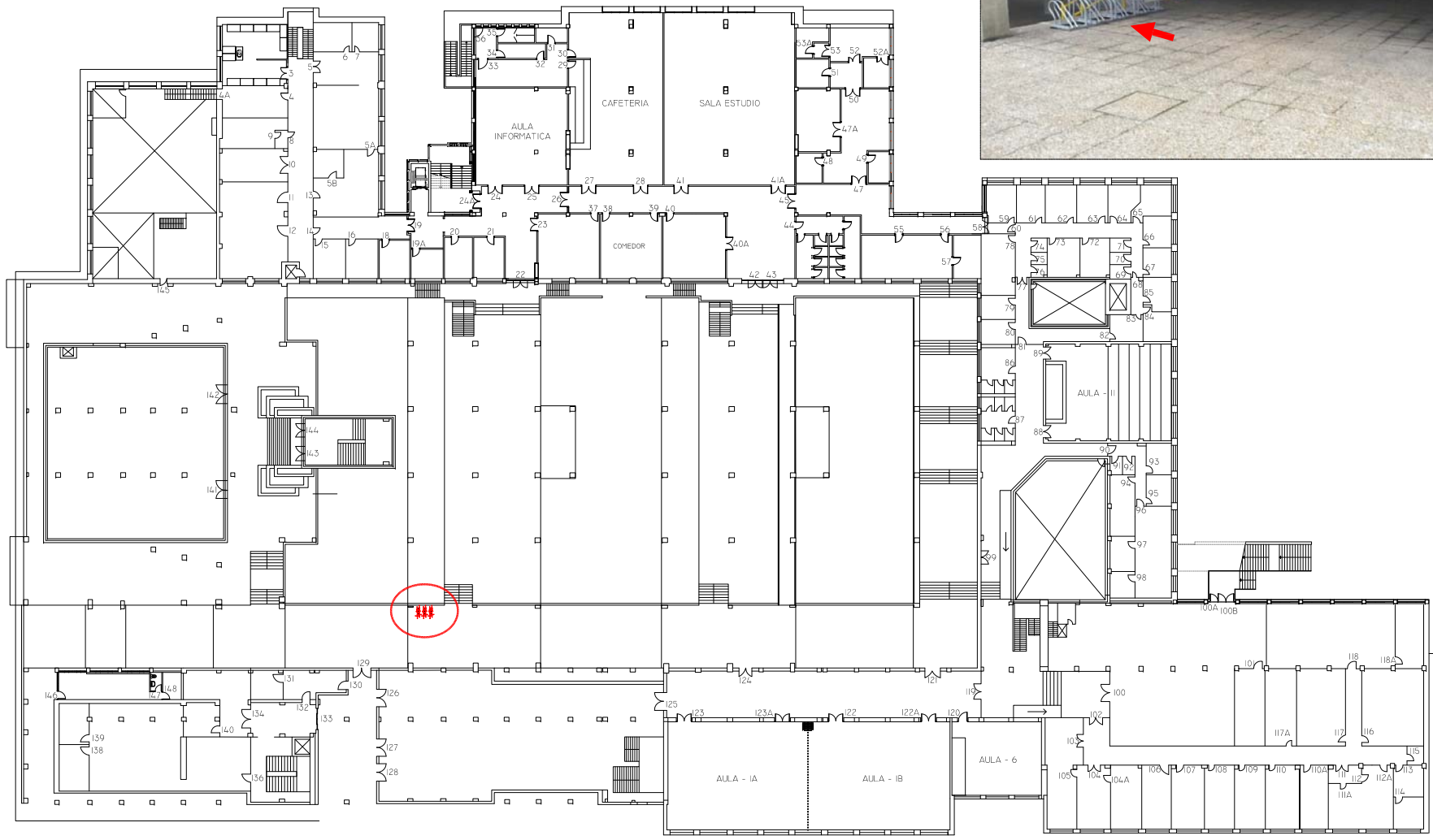
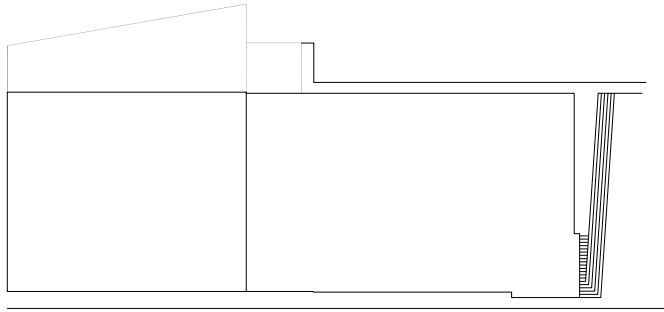

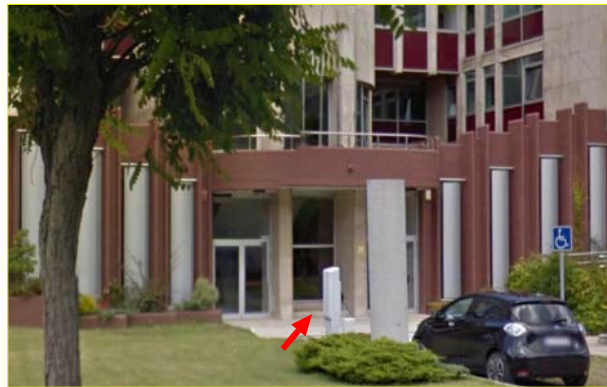
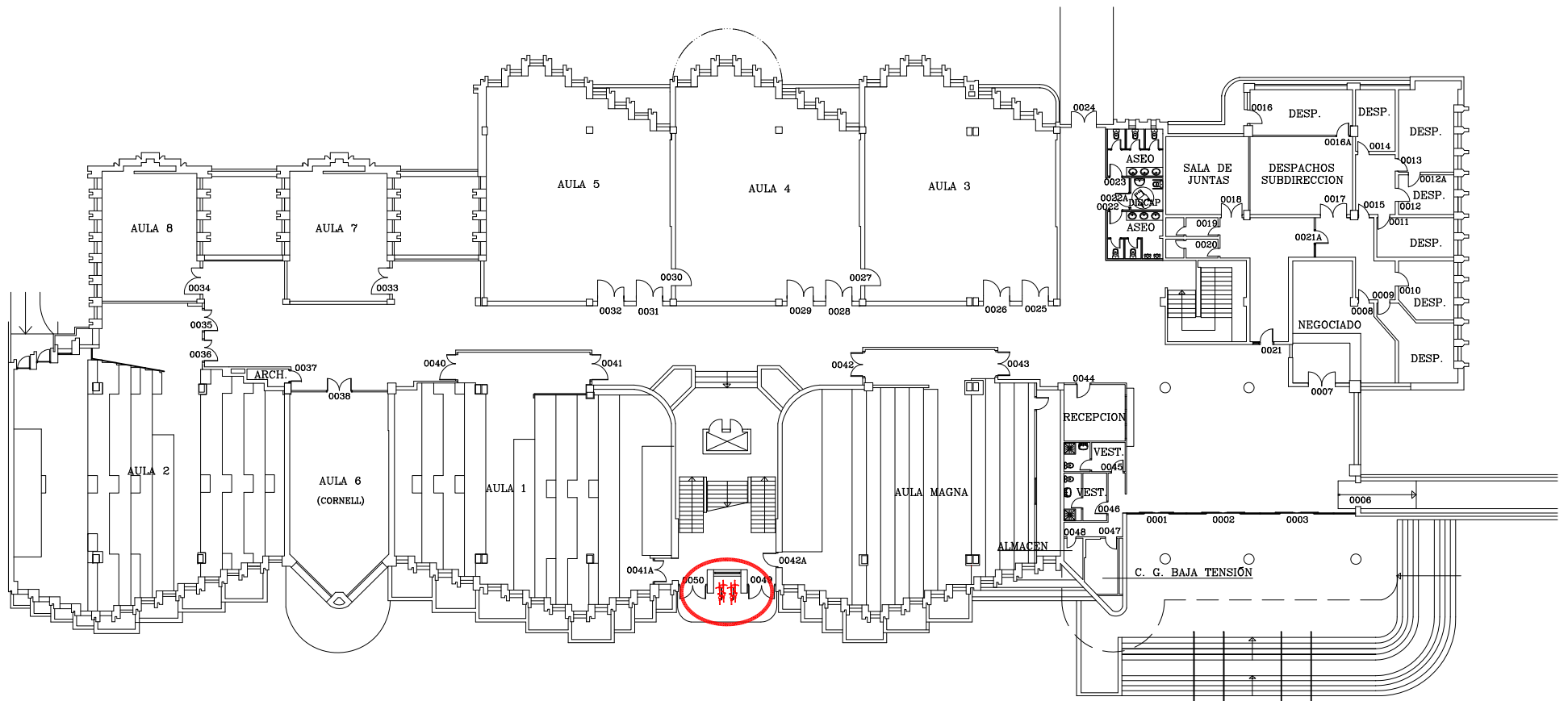

ESCALA GRAFICA



UNIVERSIDAD DE CANTABRIA

FECHA

NOVIEMBRE 2011

ESCALA

1/300

PLANO Nº

2

E.T.S. DE INGENIEROS DE CAMINOS
CANALES Y PUERTOS - AULAS

PLAN DE MOVILIDAD CICLISTA
DE LA UNIVERSIDAD DE CANTABRIA

SERVICIO DE INFRAESTRUCTURAS

PLANO

PLANTA BAJA

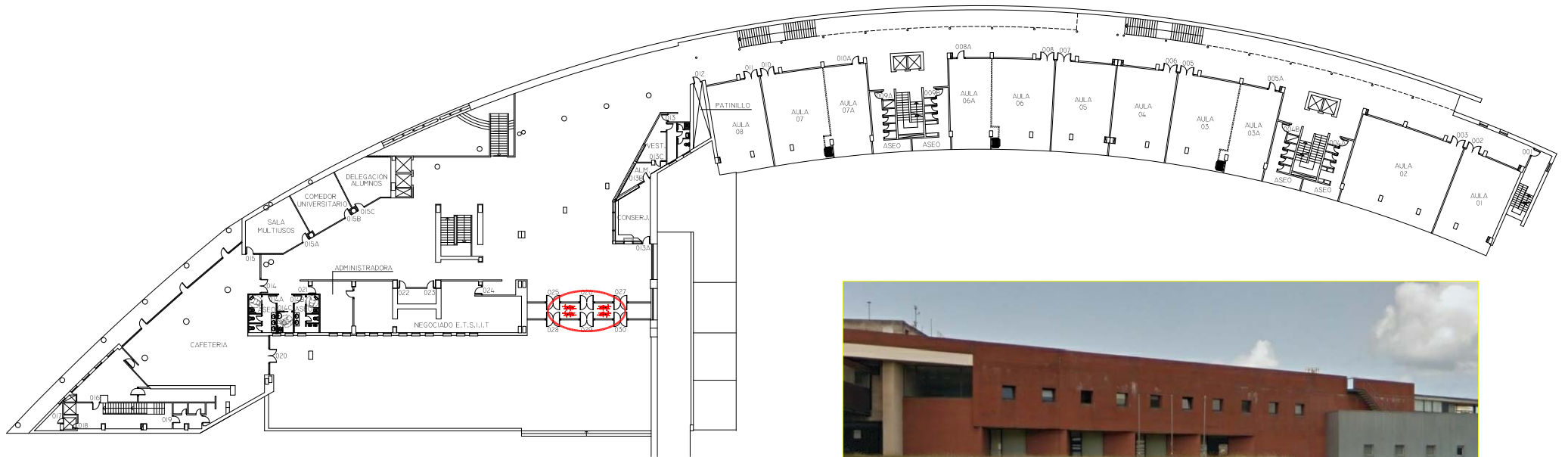

1 m.
ESCALA GRAFICA

| | | |
|--|--|---|
|  UNIVERSIDAD DE CANTABRIA | E.T.S. DE INGENIEROS INDUSTRIALES Y TELECOMUNICACIONES | |
| | PLAN DE MOVILIDAD CICLISTA DE LA UNIVERSIDAD DE CANTABRIA | |
| FECHA | FEBRERO 2015 | SERVICIO DE INFRAESTRUCTURAS PLANO PLANTA BAJA |
| ESCALA | | |
| PLANO Nº | 7 | |

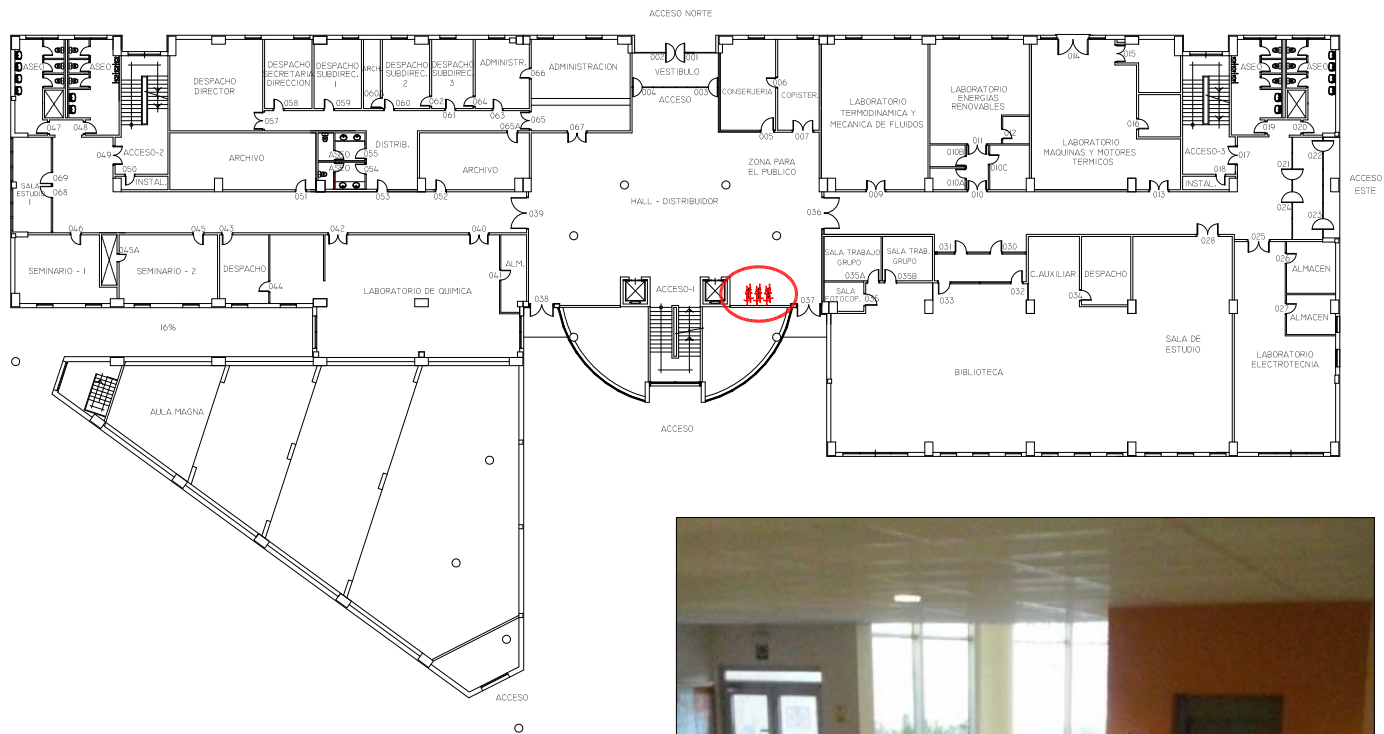

1 m.

 ESCALA GRAFICA

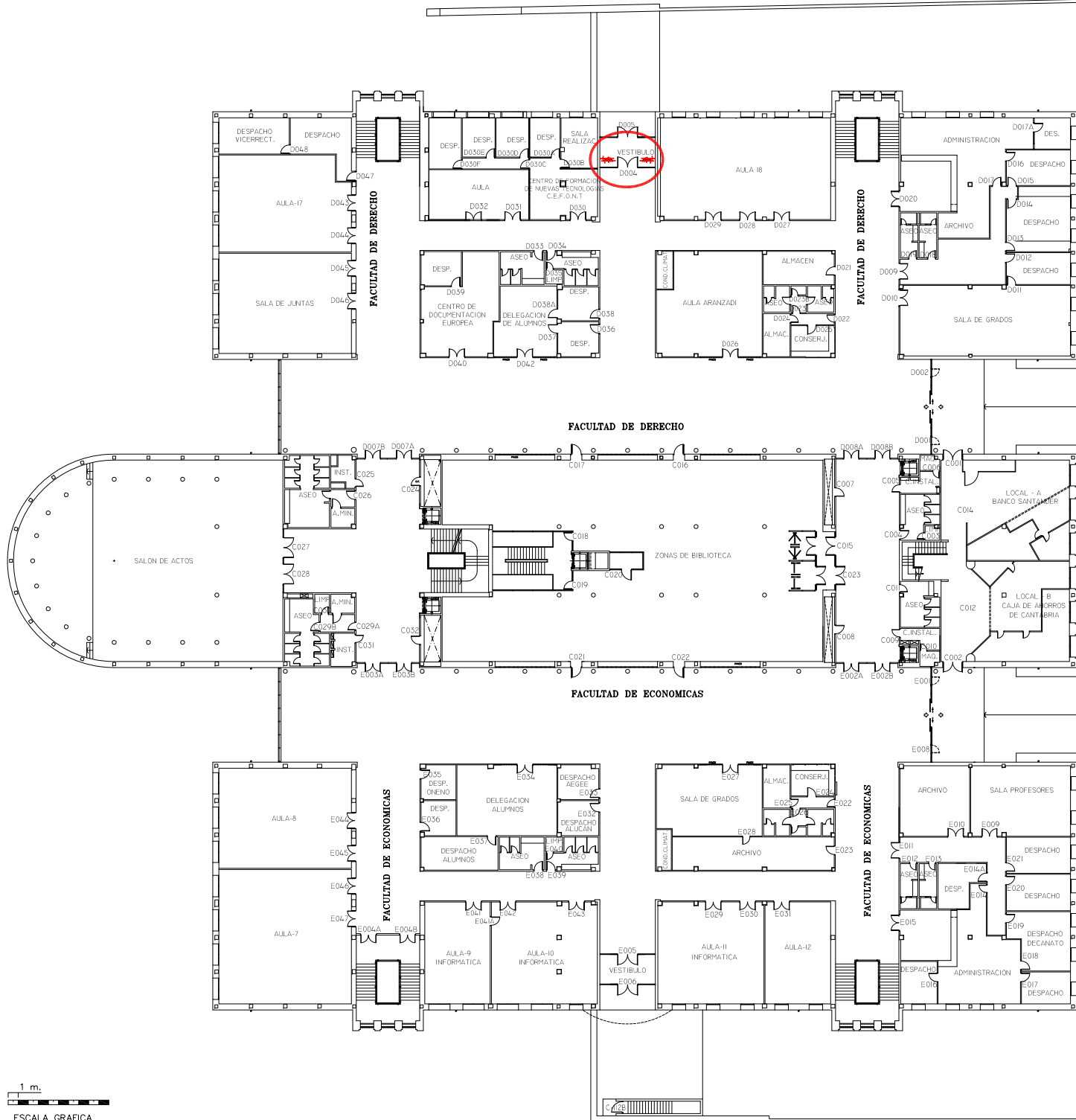
| | | |
|--|--|-----------------------------------|
|  UNIVERSIDAD DE CANTABRIA | ESCUELA POLITECNICA DE INGENIERIA DE MINAS Y ENERGIA | |
| | PLAN DE MOVILIDAD CICLISTA DE LA UNIVERSIDAD DE CANTABRIA | |
| FECHA FEBRERO 2015 | SERVICIO DE INFRAESTRUCTURAS | |
| ESCALA | PLANO | PLANTA BAJA (NIVEL +48,80) |
| PLANO Nº 3 | | |

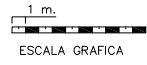
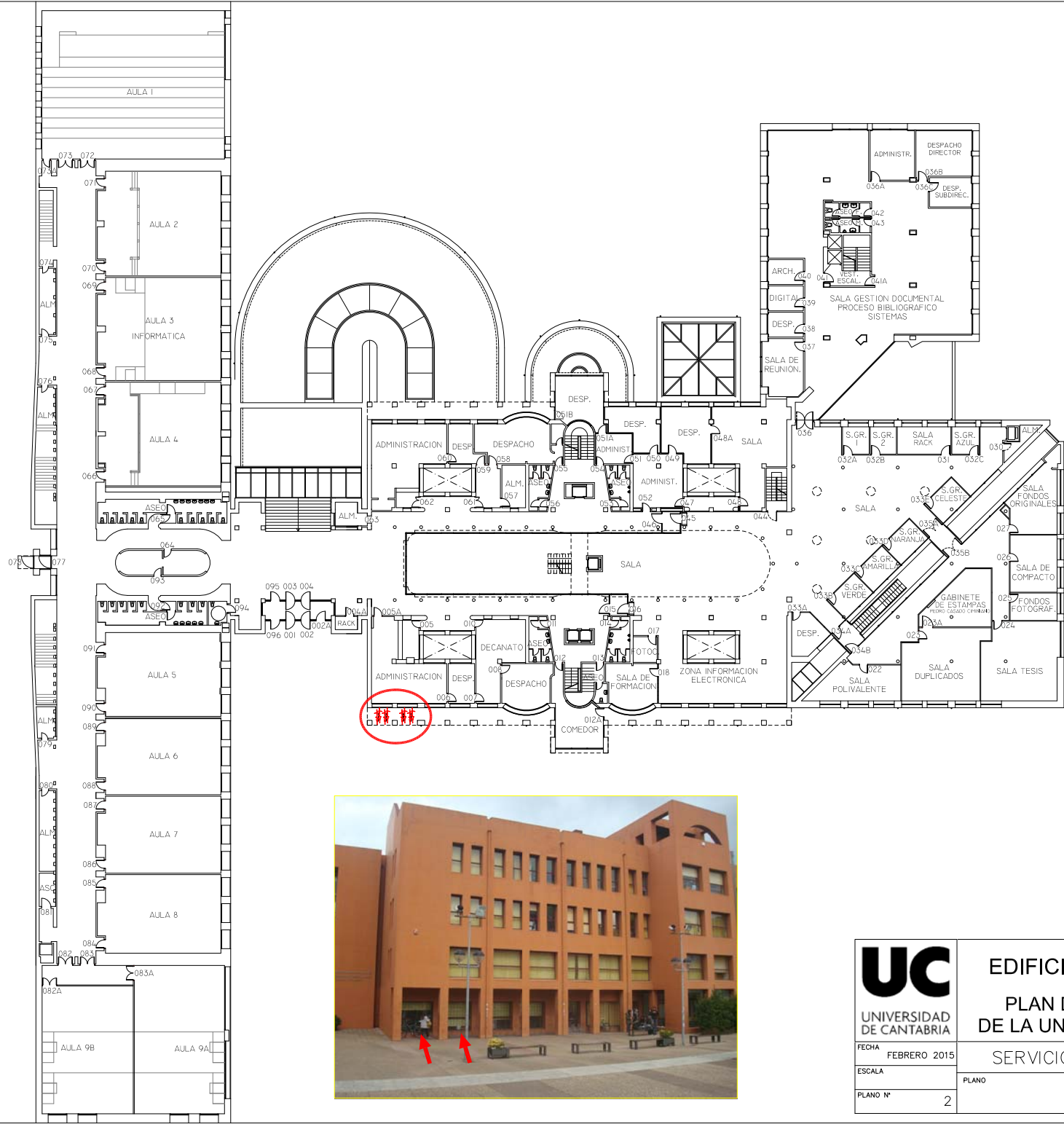

| | | |
|--|--|-------------|
|  UNIVERSIDAD DE CANTABRIA | EDIFICIO DE DERECHO Y CIENCIAS ECONÓMICAS Y EMPRESARIALES | |
| | PLAN DE MOVILIDAD CICLISTA DE LA UNIVERSIDAD DE CANTABRIA | |
| FECHA FEBRERO 2015 | SERVICIO DE INFRAESTRUCTURAS | |
| ESCALA | PLANO | PLANTA BAJA |
| PLANO Nº 5 | | |



| | | |
|--|--|------------------------------|
|  UNIVERSIDAD DE CANTABRIA | EDIFICIO INTERFACULTATIVO PLAN DE MOVILIDAD CICLISTA DE LA UNIVERSIDAD DE CANTABRIA | |
| | FECHA FEBRERO 2015 | SERVICIO DE INFRAESTRUCTURAS |
| ESCALA | PLANO | |
| PLANO Nº 2 | PLANTA BAJA | |

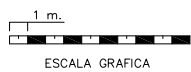
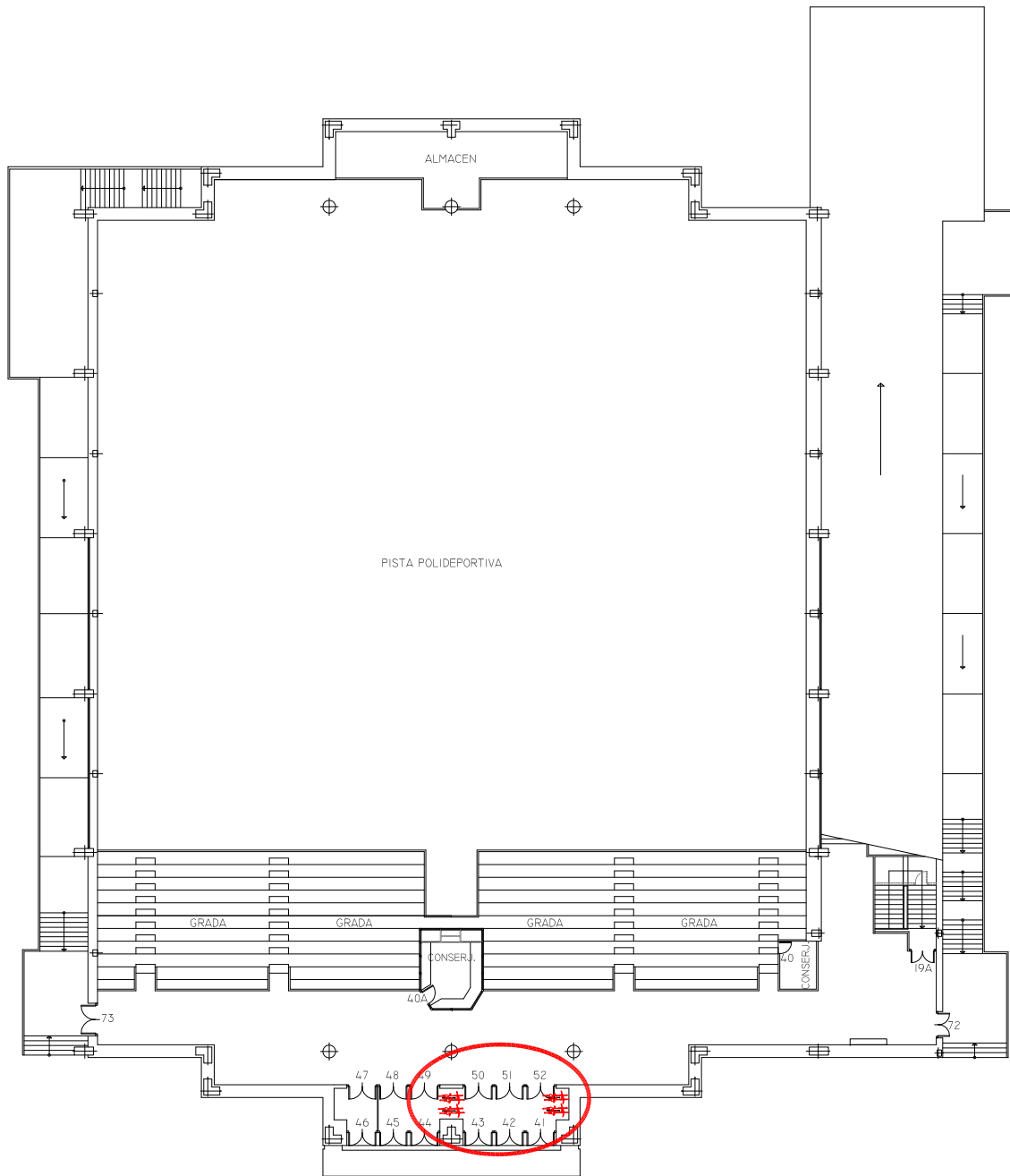

UC
UNIVERSIDAD
DE CANTABRIA

**PABELLON
POLIDEPORTIVO**
PLAN DE MOVILIDAD CICLISTA
DE LA UNIVERSIDAD DE CANTABRIA
SERVICIO DE INFRAESTRUCTURAS
PLANO Nº 3 PLANO
PLANTA BAJA (COTA +48,50)

FECHA
FEBRERO 2015
ESCALA
PLANO Nº 3

C/. ALONSO DE ERCILLA

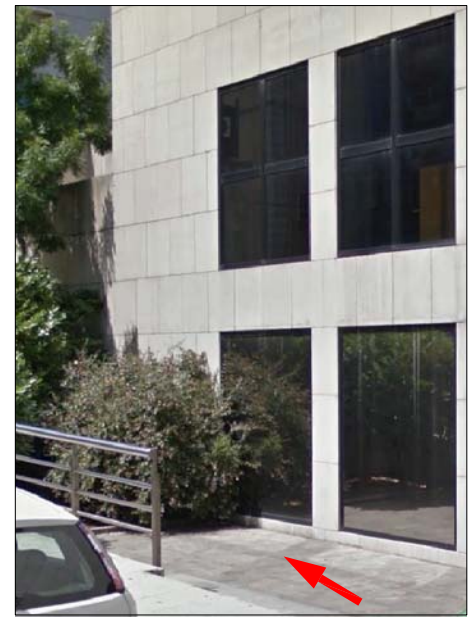
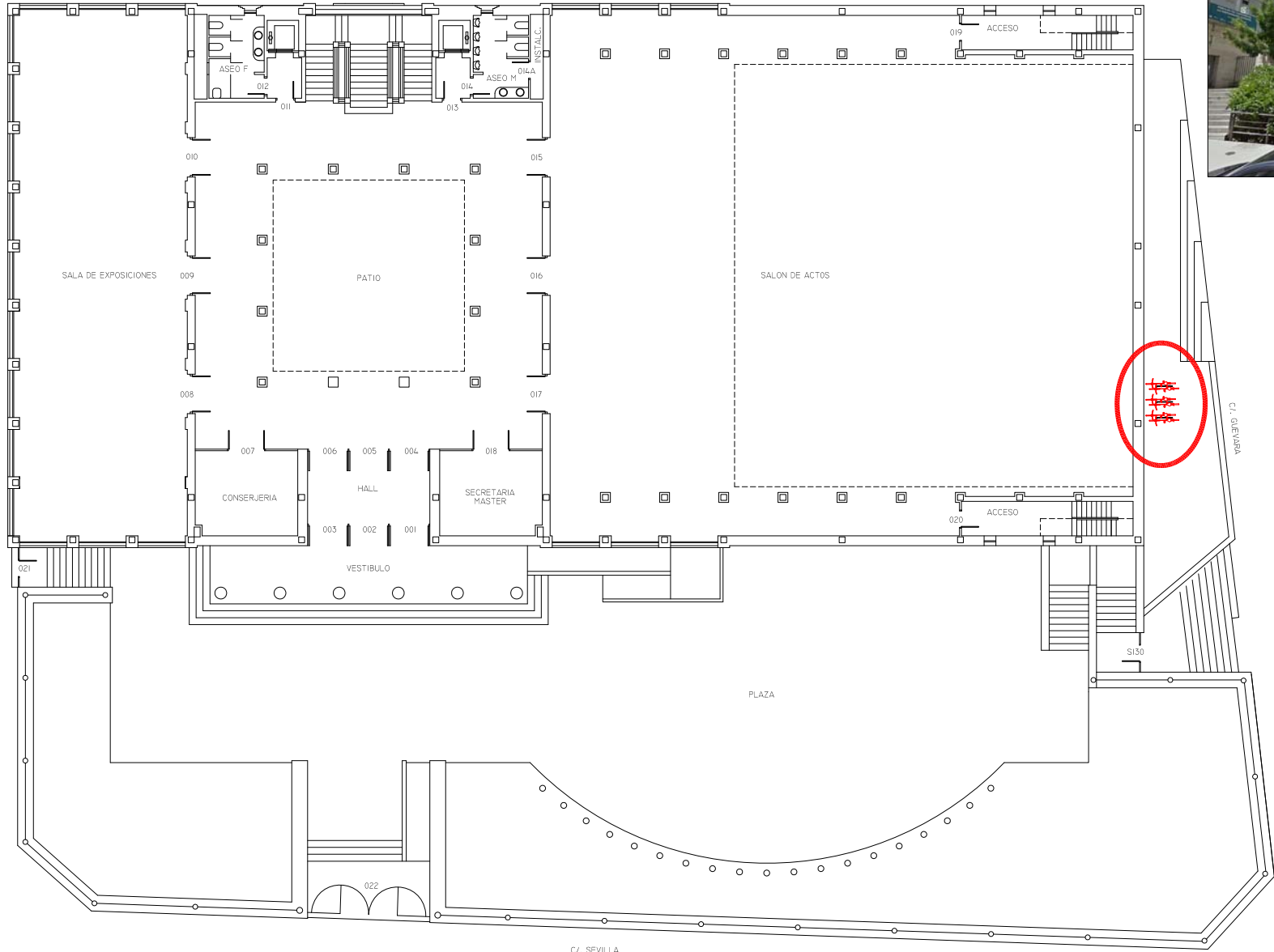
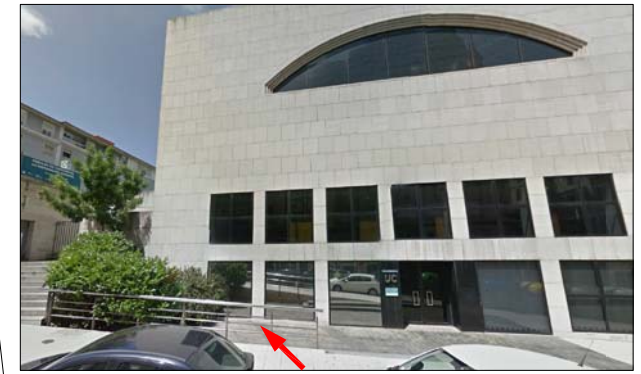

C/. SEVILLA



| | | | |
|--|--|------------------------------|-------------|
| UC UNIVERSIDAD DE CANTABRIA | EDIFICIO RECTORAL Y PARANINFO UNIVERSITARIO | | |
| | PLAN DE MOVILIDAD CICLISTA DE LA UNIVERSIDAD DE CANTABRIA | | |
| FECHA | FEBRERO 2015 | SERVICIO DE INFRAESTRUCTURAS | |
| ESCALA | | PLANO | PLANTA BAJA |
| PLANO N° | 5 | | |