



## INFORME DE AUDITORÍA INDEPENDIENTE DE CUENTAS ANUALES

Al Rector y al Consejo Social de la Universidad de Cantabria:

Hemos auditado las cuentas anuales adjuntas de Universidad de Cantabria, que comprenden el balance de situación a 31 de diciembre de 2015, la cuenta del resultado económico patrimonial, el estado de cambios en el patrimonio neto, el estado de flujos de efectivo, el estado de liquidación del presupuesto y la memoria correspondientes al ejercicio terminado en dicha fecha.

### **Responsabilidad de la Gerencia en relación con las cuentas anuales**

La Gerencia, bajo la dirección del Rector, es responsable de la preparación y presentación de las cuentas anuales adjuntas de conformidad con el marco normativo de información financiera aplicable a la entidad, que se identifica en la nota F.1.4.a de la memoria adjunta, y del control interno que la Gerencia, bajo la dirección del Rector, considere necesario para permitir la preparación de cuentas anuales libres de incorrección material, debida a fraude o error.

### **Responsabilidad del auditor**

Nuestra responsabilidad es expresar una opinión sobre las cuentas anuales adjuntas basada en nuestra auditoría. Hemos llevado a cabo nuestra auditoría de conformidad con las Normas Internacionales de Auditoría. Dichas normas exigen que cumplamos los requerimientos de ética, así como que planifiquemos y ejecutemos la auditoría con el fin de obtener una seguridad razonable sobre si las cuentas anuales están libres de incorrección material.

Una auditoría conlleva la aplicación de procedimientos para obtener evidencia de auditoría sobre los importes y la información revelada en las cuentas anuales. Los procedimientos seleccionados dependen del juicio del auditor, incluida la valoración de los riesgos de incorrección material en las cuentas anuales, debida a fraude o error. Al efectuar dichas valoraciones del riesgo, el auditor tiene en cuenta el control interno relevante para la preparación y presentación fiel por parte de la entidad de las cuentas anuales, con el fin de diseñar los procedimientos de auditoría que sean adecuados en función de las circunstancias, y no con la finalidad de expresar una opinión sobre la eficacia del control interno de la entidad. Una auditoría también incluye la evaluación de la adecuación de las políticas contables aplicadas y de la razonabilidad de las estimaciones contables realizadas por la dirección, así como la evaluación de la presentación global de las cuentas anuales.

Consideramos que la evidencia de auditoría que hemos obtenido proporciona una base suficiente y adecuada para nuestra opinión de auditoría.

### **Opinión**

En nuestra opinión, las cuentas anuales presentan fielmente, en todos los aspectos materiales, la situación financiera de la de Universidad de Cantabria a 31 de diciembre de 2015, así como sus resultados económico patrimoniales, liquidación del presupuesto y flujos de efectivo correspondientes al ejercicio terminado en dicha fecha, de conformidad con el marco normativo de información financiera aplicable a la entidad, que se identifica en la nota F.1.4.a de la memoria adjunta.



## Otras cuestiones

Las cuentas anuales adjuntas de la Universidad de Cantabria del ejercicio 2015 se han preparado en virtud de los requerimientos legales señalados en la nota F.1.4.a de la memoria adjunta y han sido auditadas aplicando las Normas Internacionales de Auditoría, por lo que el presente informe en ningún caso puede entenderse como un informe de auditoría en los términos previstos en el texto refundido de la Ley de Auditoría de Cuentas, aprobado por el Real Decreto Legislativo 1/2011, de 1 de julio.

PricewaterhouseCoopers Auditores, S.L.

INSTITUTO DE CENSORES  
JURADOS DE CUENTAS  
DE ESPAÑA

Francisco J. Crespo Aller

PRICEWATERHOUSECOOPERS  
AUDITORES, S.L.

17 de marzo de 2016

Año 2016 Nº 09/16/00524  
COPIA GRATUITA

Informe **NO** sujeto a la normativa  
reguladora de la actividad de  
auditoría de cuentas en España



**UNIVERSIDAD DE CANTABRIA**

**CUENTAS ANUALES**

**EJERCICIO 2015**

Diligencia: Para hacer constar que todas las operaciones registradas en el sistema de información contable de la UNIVERSIDAD DE CANTABRIA con imputación al ejercicio de 2015, han sido fielmente reflejadas en las cuentas anuales correspondientes a dicho ejercicio.

Don José Carlos Gómez Sal, Rector de la Universidad de Cantabria, formula las cuentas anuales de la U.C. correspondientes al ejercicio de 2015, de acuerdo con lo que se establece en el Plan General de Contabilidad Pública para Cantabria, aprobada por Orden de la Consejería de Economía y Hacienda del Gobierno de Cantabria de 29 de noviembre de 2000, que se componen de 395 páginas numeradas correlativamente.

En Santander, a 15 de marzo de 2016

 EL RECTOR, en funciones

## **Presupuestos del ejercicio 2015**

El presupuesto anual de la Universidad correspondiente al ejercicio 2015 fue aprobado por el Consejo de Gobierno el 17 de diciembre de 2014 y por el Consejo Social el 19 de diciembre de 2014. Dicho presupuesto constituye la valoración económica de todos los ingresos y gastos derivados de las inversiones y actividades a desarrollar en un año concreto. Tiene carácter público y ha de presentarse necesariamente equilibrado.

La liquidación del presupuesto se encuentra pendiente de aprobación por el Consejo de Gobierno y el Consejo Social.

Las cifras correspondientes a ingresos y gastos se establecen sobre la base de estimaciones razonadas. Los ingresos tienen carácter estimativo y los gastos, carácter limitativo o de autorización general. En consecuencia, estos últimos no pueden rebasarse más que a través de la aprobación de un expediente de modificación presupuestaria tramitado con arreglo a las normas y limitaciones establecidas en la normativa vigente.

Adicionalmente, durante el ejercicio 2015 la Universidad ha efectuado diversas modificaciones y transferencias presupuestarias las cuales, según establecen los estatutos, han sido aprobadas por los órganos de gobierno competentes en cada caso.

Los remanentes no afectados de la liquidación del presupuesto de cada año, considerándose como tales la parte del remanente o superávit total de dicho año no comprometida a fines concretos para su gasto, podrán formar parte del presupuesto de ingresos del ejercicio siguiente:

- En el caso de remanente no afectado incorporable según la normativa vigente, la incorporación al presupuesto se destinará a la generación de gasto de las aplicaciones a las que según normativa interna de la Universidad debe ser destinado. El importe del remanente no afectado incorporable según la normativa vigente asciende a 31 de diciembre de 2015 a 5 millones de euros.
- En el caso de remanente genérico de libre disposición el Consejo Social podrá aplicarlo a la generación de gastos que considere procedente. Dichos remanentes genéricos de libre disposición presentan al 31 de diciembre de 2015 un superávit de 2,5 millones de euros (1,8 millones de euros en 2014).

Por otra parte, se considerarán remanentes afectados los créditos destinados a inversiones, proyectos de investigación u otras actividades financiados con ingresos específicos que quedarán como saldos a disposición de las unidades funcionales a las que fueron inicialmente asignados. El importe de los remanentes afectados al 31 de diciembre de 2015 asciende, aproximadamente, a 19,4 millones de euros.

A continuación se acompañan los siguientes certificados de aprobación del mismo:

- Consejo Social
- Consejo de Gobierno de la Universidad de Cantabria

Certificado nº 222/14

**JOSÉ IGNACIO SOLAR CAYÓN, SECRETARIO GENERAL DE LA  
UNIVERSIDAD DE CANTABRIA,**

**C E R T I F I C O:** Que el Consejo de Gobierno de la Universidad de Cantabria, en su sesión ordinaria del día 17 de diciembre de 2014, acordó:

Aprobar las directrices del Presupuesto y proponer al Consejo Social la aprobación del Presupuesto y sus bases de ejecución para el año 2015, según la documentación aportada en el anexo de la convocatoria de esta sesión del Consejo de Gobierno.

Y para que conste, expido la presente certificación que lleva el Visto Bueno del Sr. Rector Magnífico de la Universidad, en Santander, a diecisiete de diciembre de dos mil catorce.

Vº Bº  
EL RECTOR,

\* Este certificado se emite con anterioridad a la aprobación del acta.

Enviado a: Consejo Social – G – 0.2 – 0.11

DON JOSÉ IGNACIO SOLAR CAYÓN, SECRETARIO DEL CONSEJO SOCIAL DE LA UNIVERSIDAD DE CANTABRIA,

CERTIFICA: Que el Consejo Social de la Universidad de Cantabria, en su sesión ordinaria del día 19 de diciembre de 2014, acordó:

Aprobar el Presupuesto de la Universidad de Cantabria para el ejercicio 2015, así como las bases de ejecución aportadas como anexo.

Y para que así conste, expido la presente certificación que lleva visto bueno del Excmo. Sr. Presidente del Consejo Social y sello del mismo, en Santander a diecinueve de diciembre de dos mil catorce.

Visto Bueno  
EL PRESIDENTE



Fdo: José Luis Zárate Bengoechea

**EJECUTESE**



José Carlos Gómez Sal

\* Este certificado se emite con anterioridad a la aprobación del acta.  
Enviado a: S. Gral, DGU, 0.6, 0.2, 0.11

## ÍNDICE

	<u>PÁGINAS</u>
A. BALANCE DE SITUACIÓN.....	1
B. CUENTA DEL RESULTADO ECONÓMICO PATRIMONIAL .....	3
C. ESTADO DE CAMBIOS EN EL PATRIMONIO NETO.....	5
D. ESTADO DE FLUJOS DE EFECTIVO .....	9
E. ESTADO DE LIQUIDACIÓN DEL PRESUPUESTO	
E.1. Liquidación del Presupuesto de Gastos .....	12
E.2. Liquidación del Presupuesto de Ingresos .....	46
E.3. Resultado de Operaciones Comerciales .....	58
E.4. Resultado Presupuestario .....	60
F. MEMORIA	
F.1. Organización .....	63
F.2. Estado Operativo .....	86
F.3. Información de carácter financiero	
3.1. Cuadro de financiación .....	89
3.2. Remanente de Tesorería.....	92



### 3.3. Tesorería:

- Estado de la Tesorería .....	95
- Estado del flujo neto de Tesorería .....	97

### F.4. Información sobre la ejecución del gasto público

4.1. Modificaciones de créditos .....	100
4.2. Remanentes de crédito .....	113
4.3. Clasificación funcional del gasto .....	121
4.4. Ejecución de Proyectos de Inversión .....	138
4.5. Contratación Administrativa	
- Formas de adjudicación .....	141
- Situación de los contratos .....	143
4.6. Transferencias y subvenciones concedidas	
a) Transferencias y subvenciones de capital concedidas .....	147
b) - Transferencias y subvenciones corrientes concedidas .....	149
4.7. Convenios .....	151
4.8. Personal .....	169
4.9. Acreedores por operaciones pendientes de aplicar al presupuesto .....	171
4.10. Anticipos de Tesorería .....	173
4.11. Obligaciones de presupuestos cerrados .....	175
4.12. Compromisos de gasto con cargo a presupuestos de ejercicios posteriores .....	178

### F.5. Información sobre la ejecución del ingreso público

5.1. Procesos de gestión .....	181
A.) Derechos presupuestarios reconocidos netos .....	182
A1). Derechos presupuestarios reconocidos .....	192
A.2). Anulación de derechos presupuestarios .....	202

B) Recaudación neta .....	212
C) Derechos cancelados.....	222
5.2. Devolución de ingresos .....	224
5.3. Transferencias y subvenciones recibidas	
- Transferencias y subvenciones de capital recibidas .....	236
- Transferencias y subvenciones corrientes recibidas.....	246
5.4. Tasas, precios públicos y precios privados .....	255
5.6. Derechos a cobrar de presupuestos cerrados .....	308
5.9. Compromisos de ingreso con cargo a Presupuestos de Ejercicios posteriores.....	338
F.6. Gastos con financiación afectada .....	340
F.7. Información sobre el inmovilizado no financiero	
7.1. Inmovilizado inmaterial .....	343
7.2. Inmovilizado material .....	345
- Inmovilizado material en curso .....	349
7.3. Inversiones gestionadas para otros Entes Públicos .....	351
7.4. Inversiones destinadas al uso general .....	353
F.8. Información sobre las inversiones financieras	
8.1. Inversiones financieras en capital.....	356
8.2. Valores de renta fija .....	360
8.3. Créditos .....	362



F.9. Información sobre el endeudamiento .....	364
9.1. Pasivos financieros a largo y corto plazo .....	365
9.2. Aavales .....	378
F.10. Existencias .....	380
F.11. Gastos a distribuir en varios ejercicios .....	382
F.12. Deudores .....	384
F.13. Fondos propios.....	386
F.14. Provisiones para riesgos y gastos .....	388
F.15. Acreedores .....	390
F.16. Referencia al cumplimiento del equilibrio y sostenibilidad Financieros .....	392
F.17. Depósitos bancarios incluidos en la Tesorería.....	394

## A.- BALANCE

# UNIVERSIDAD DE CANTABRIA

## BALANCE

EJERCICIO 2015

FECHA 31/12/2015

Nº CUENTAS	ACTIVO	EJ. 2.015	EJ. 2.014	Nº CUENTAS	PASIVO	EJ. 2.015	EJ. 2.014
	<b>A) INMOVILIZADO</b>	<b>141.660.021,62</b>	<b>148.273.750,50</b>		<b>A) FONDOS PROPIOS</b>	<b>124.696.039,38</b>	<b>131.444.340,31</b>
	<b>I. Inversiones Destinadas al uso general</b>	0,00	0,00		<b>I. Patrimonio</b>	140.353.345,61	140.353.345,61
200	1. Terrenos y bienes naturales	0,00	0,00	100	1. Patrimonio	140.353.345,61	140.353.345,61
201	2. Infraestructuras y bienes destinados al uso general	0,00	0,00	101	2. Patrimonio recibido en adscripción	0,00	0,00
202	3. Bienes comunales	0,00	0,00	103	3. Patrimonio recibido por cesión	0,00	0,00
208	4. Bienes del patrimonio histórico, artístico y cultural	0,00	0,00	(107)	4. Patrimonio entregado en adscripción	0,00	0,00
	<b>II. Inmovilizaciones inmateriales</b>	0,00	0,00	(108)	5. Patrimonio entregado por cesión	0,00	0,00
210	1. Gastos de investigación y desarrollo	0,00	0,00	(109)	6. Patrimonio entregado para uso general	0,00	0,00
212	2. Propiedad industrial	0,00	0,00	11	<b>II. Reservas</b>	0,00	0,00
215	3. Aplicaciones informáticas	0,00	0,00		<b>III. Resultado de ejercicio anteriores</b>	-8.909.005,30	-2.291.498,72
216	4. Propiedad Intelectual	0,00	0,00	120	1. Resultados positivos de ejercicios anteriores	37.254.757,84	37.254.757,84
217	5. Derechos sobre bienes en régimen de arrendamiento financiera	0,00	0,00	(121)	2. Resultados negativos de ejercicios anteriores	-46.163.763,14	-39.546.256,56
219	6. Otro inmovilizado inmaterial	0,00	0,00	129	<b>IV. Resultados del ejercicio</b>	-6.748.300,93	-6.617.506,58
(291), (2922)	7. Provisiones	0,00	0,00	14	<b>B) PROVISIONES PARA RIESGOS Y GASTOS</b>	<b>2.812.511,81</b>	<b>3.615.745,48</b>
(281)	8. Amortizaciones	0,00	0,00		<b>C) ACREEDORES A LARGO PLAZO</b>	<b>17.803.603,15</b>	<b>19.584.822,83</b>
	<b>III. Inmovilizaciones materiales</b>	141.657.885,12	148.179.508,00		<b>I. Emisiones de obligaciones y otros valores negociables</b>	0,00	0,00
220, 221	1. Terrenos y construcciones	173.097.351,20	172.445.373,47	150	1. Obligaciones y bonos	0,00	0,00
222, 223	2. Instalaciones técnicas y maquinaria	60.658.847,08	59.572.015,38	155	2. Deudas representadas en otros valores negociables	0,00	0,00
224, 226	3. Utillaje y mobiliario	22.869.564,77	22.840.599,41	156	3. Intereses de obligaciones y otros valores	0,00	0,00
227, 228, 229	4. Otro inmovilizado	52.170.176,97	50.597.604,08	158, 159	4. Deudas en moneda extranjera	0,00	0,00
(292), (2922)	5. Provisiones	-1.106.599,78	0,00		<b>II. Otras deudas a largo plazo</b>	17.803.603,15	19.584.822,83
(282)	6. Amortizaciones	-166.031.455,12	-157.276.084,34	170, 176	1. Deudas con entidades de crédito	0,00	0,00
23	<b>IV. Inversiones gestionadas</b>	0,00	0,00	171, 173, 177	2. Otras deudas	17.803.603,15	19.584.822,83
	<b>V. Inversiones financieras permanentes</b>	2.136,50	94.242,50	178, 179	3. Deudas en moneda extranjera	0,00	0,00
250, 251, 256	1. Cartera de valores a largo plazo	292.182,50	292.182,50	180, 185	4. Fianzas y depósitos recibidos a largo plazo	0,00	0,00
252, 253, 257	2. Otras inversiones y créditos a largo plazo	0,00	0,00	259	<b>III. Desembolsos pendientes sobre acciones no exigidas</b>	0,00	0,00
260, 265	3. Fianzas y depósitos constituidos a largo plazo	0,00	0,00		<b>D) ACREEDORES A CORTO PLAZO</b>	<b>30.582.666,70</b>	<b>26.680.496,69</b>
(297), (298)	4. Provisiones	-290.046,00	-197.940,00		<b>I. Emisiones de obligaciones y otros valores negociables</b>	0,00	0,00
27	<b>B) GASTOS A DISTRIBUIR EN VARIOS EJERCICIOS</b>	<b>2.431.000,00</b>	<b>2.921.000,00</b>	500	1. Obligaciones y bonos a corto plazo	0,00	0,00
	<b>C) ACTIVO CIRCULANTE</b>	<b>31.803.799,42</b>	<b>30.130.654,81</b>	505	2. Deudas representadas en otros valores negociables	0,00	0,00
	<b>I. Existencias</b>	0,00	0,00	506	3. Intereses de obligaciones y otros valores	0,00	0,00
	<b>II. Deudores</b>	5.939.658,60	4.321.355,78	508, 509	4. Deudas en moneda extranjera	0,00	0,00
43	1. Deudores presupuestarios	6.302.662,16	4.672.070,70		<b>II. Deudas con entidades de crédito</b>	0,00	0,00
44	2. Deudores no presupuestarios	216.907,87	217.958,89	520	1. Préstamos y otras deudas	0,00	0,00
45	3. Deudores por administración de recursos por cuenta de otros entes públicos	0,00	0,00	526	2. Deudas por intereses	0,00	0,00
470, 471, 472	4. Administraciones públicas	0,00	21.478,82		<b>III. Acreedores</b>	9.660.074,08	7.476.099,67
550, 555, 558	5. Otros deudores	0,00	9.527,01	40	1. Acreedores presupuestarios	1.905.324,06	1.879.511,71
(490)	6. Provisiones	-579.911,43	-599.679,64	41	2. Acreedores no presupuestarios	1.690.193,14	1.572.256,65
	<b>III. Inversiones financieras temporales</b>	37.699,67	43.195,29	45	3. Acreedores por administración de recursos por cuenta de otros entes públicos	0,00	0,00
540, 541, 546, (549)	1. Cartera de valores a corto plazo	0,00	0,00	475, 476, 477	4. Administraciones públicas	2.262.910,41	2.418.849,16
542, 543, 544, 545, 547, 548	2. Otras inversiones y créditos a corto plazo	37.699,67	43.195,29	521, 523, 527, 528, 529, 550, 554, 559	5. Otros acreedores	3.794.681,72	1.599.352,40
565, 566	3. Fianzas y depósitos constituidos a corto plazo	0,00	0,00	560, 561	6. Fianzas y depósitos recibidos a corto plazo	6.964,75	6.129,75
(597), (598)	4. Provisiones	0,00	0,00	485, 585	<b>IV. Ajustes por periodificación</b>	20.922.592,62	19.204.397,02
57	<b>IV. Tesorería</b>	25.826.441,15	25.766.103,74		<b>E) PROVISIONES PARA RIESGOS Y GASTOS A CORTO PLAZO</b>	<b>0,00</b>	<b>0,00</b>
480, 580	<b>V. Ajustes por periodificación</b>	0,00	0,00	491	<b>I. Provisión para la devolución de ingresos</b>	0,00	0,00
	<b>Total General (A+B+C)...</b>	<b>175.894.821,04</b>	<b>181.325.405,31</b>		<b>Total General (A+B+C+D+E)...</b>	<b>175.894.821,04</b>	<b>181.325.405,31</b>

## **B.- CUENTA DEL RESULTADO ECONÓMICO- PATRIMONIAL**

# UNIVERSIDAD DE CANTABRIA

## CUENTA DEL RESULTADO ECONÓMICO-PATRIMONIAL

**EJERCICIO 2015      FECHA 31/12/2015**

Nº CUENTAS	DEBE	EJ. 2.015	EJ. 2.014	Nº CUENTAS	HABER	EJ. 2.015	EJ. 2.014
	<b>A) GASTOS</b>	<b>108.443.046,22</b>	<b>106.419.992,64</b>		<b>B) INGRESOS</b>	<b>101.694.745,29</b>	<b>99.802.486,06</b>
	<b>1. Gastos de funcionamiento de los servicios y prestaciones sociales</b>	<b>104.937.364,38</b>	<b>104.135.503,70</b>		<b>1. Prestación de servicios</b>	<b>17.718.947,00</b>	<b>17.561.886,98</b>
640, 641	a) Gastos de personal:	77.745.834,35	77.993.289,50	740	a) Tasas por prestación de servicios o realización de actividades	816.830,10	843.484,52
	a.1) Sueldos, salarios y asimilados	67.741.715,83	68.281.687,25	741	b) Precios públicos por prestación de servicios o realización de actividades	16.902.116,90	16.718.402,46
642, 643, 644	a.2) Cargas sociales	10.004.118,52	9.711.602,25	742	c) Precios públicos por utilización privativa o aprovechamiento especial del dominio público	0,00	0,00
645	b) Prestaciones sociales	0,00	0,00		<b>2. Otros ingresos de gestión ordinaria</b>	<b>3.923.634,99</b>	<b>3.283.520,69</b>
68	c) Dotaciones para amortizaciones de inmovilizado	9.317.112,91	9.589.810,97	773	a) Reintegros	60.131,55	218.994,13
	d) Variación de provisiones de tráfico	-19.768,21	-118.869,06	78	b) Trabajos realizados por la entidad	0,00	0,00
675, 694, (794)	d.1) Variación de provisiones y pérdidas de créditos incobrables	-19.768,21	-118.869,06		c) Otros ingresos de gestión	3.750.608,65	2.876.924,16
691, (791)	d.2) Variación de provisión para devoluciones de ingresos	0,00	0,00	775, 776, 777	c.1) Ingresos accesorios y otros de gestión corriente	3.122.949,17	2.876.924,16
	e) Otros gastos de gestión	17.174.957,25	16.064.551,62	790	c.2) Exceso de provisiones de riesgos y gastos	627.659,48	0,00
62	e.1) Servicios exteriores	17.170.879,67	16.055.322,94	760	d) Ingresos de participaciones en capital	0,00	0,00
63	e.2) Tributos	4.077,58	9.228,68	761, 762	e) Ingresos de otros valores negociales y de créditos del activo inmovilizado	0,00	0,00
676	e.3) Otros gastos de gestión corriente	0,00	0,00		f) Otros intereses e ingresos similares	112.894,79	187.602,40
	f) Gastos financieros y asimilables	627.122,08	606.720,67	763, 765, 769	f.1) Otros intereses	112.894,79	187.602,40
661, 662, 663, 665, 669	f.1) Por deudas	627.122,08	606.720,67	766	f.2) Beneficios en inversiones financieras	0,00	0,00
666, 667	f.2) Pérdidas de inversiones financieras	0,00	0,00	768	g) Diferencias positivas de cambio	0,00	0,00
696, 698, 699, (796), (798), (799), 697, (797)	g) Variación de las provisiones de inversiones financieras	92.106,00	0,00		<b>3. Transferencias y subvenciones</b>	<b>80.052.163,30</b>	<b>78.957.078,39</b>
668	h) Diferencias negativas de cambio	0,00	0,00	750	a) Transferencias corrientes	70.171.814,29	68.129.952,01
	<b>2. Transferencias y subvenciones</b>	<b>1.786.548,12</b>	<b>2.191.876,17</b>	751	b) Subvenciones corrientes	0,00	0,00
650	a) Transferencias corrientes	0,00	0,00	755	c) Transferencias de capital	9.880.349,01	10.827.126,38
651	b) Subvenciones corrientes	1.686.548,12	1.990.269,02	756	d) Subvenciones de capital	0,00	0,00
655	c) Transferencias de capital	0,00	1.607,15		<b>4. Ganancias e Ingresos extraordinarios</b>	<b>0,00</b>	<b>0,00</b>
656	d) Subvenciones de capital	100.000,00	200.000,00	770, 771	a) Beneficios procedentes del inmovilizado	0,00	0,00
	<b>3. Pérdidas y gastos extraordinarios</b>	<b>1.719.133,72</b>	<b>92.612,77</b>	774	b) Beneficios por operaciones de endeudamiento	0,00	0,00
670, 671	a) Pérdidas procedentes de inmovilizado	9.554,73	13.389,49	778	c) Ingresos extraordinarios	0,00	0,00
674	b) Pérdidas por operaciones de endeudamiento	0,00	0,00	779	d) Ingresos y beneficios de otros ejercicios	0,00	0,00
678	c) Gastos extraordinarios	547.613,00	0,00				
679	d) Gastos y Pérdidas de otros ejercicios	55.366,21	79.223,28				
692, (792)	e) Variación de provisión de inmovilizado no financiero	1.106.599,78	0,00				
	<b>AHORRO</b>	<b>0,00</b>	<b>0,00</b>		<b>DESAHORRO</b>	<b>6.748.300,93</b>	<b>6.617.506,58</b>

## **C.- ESTADO DE CAMBIOS EN EL PATRIMONIO NETO**



UNIVERSIDAD DE CANTABRIA - EJERCICIO 2015

1. ESTADO TOTAL DE CAMBIOS EN EL PATRIMONIO NETO

	NOTAS EN MEMORIA	I. Patrimonio aportado	II. Patrimonio generado	III. Ajustes por cambios de valor	IV. Otros incrementos patrimoniales	TOTAL
<b>A) PATRIMONIO NETO AL FINAL DEL EJERCICIO 2014</b>		140.353.345,61	-8.909.005,30	0,00	0,00	131.444.340,31
<b>B) AJUSTES POR CAMBIOS DE CRITERIOS CONTABLES Y CORRECCIÓN DE ERRORES</b>		0,00	0,00	0,00	0,00	0,00
<b>C) PATRIMONIO NETO INICIAL AJUSTADO DEL EJERCICIO 2015 (A+B)</b>		140.353.345,61	-8.909.005,30	0,00	0,00	131.444.340,31
<b>D) VARIACIONES DEL PATRIMONIO NETO EJERCICIO 2015</b>		0,00	-6.748.300,93	0,00	0,00	-6.748.300,93
1. Ingresos y Gastos reconocidos en el ejercicio		0,00	-6.748.300,93	0,00	0,00	
2. Operaciones con la entidad o entidades propietarias		0,00	0,00	0,00	0,00	
3. Otras variaciones del patrimonio neto		0,00	0,00	0,00	0,00	
<b>E) FINAL NETO AL FINAL DEL EJERCICIO 2015 (C+D)</b>		140.353.345,61	-15.657.306,23	0,00	0,00	124.696.039,38

UNIVERSIDAD DE CANTABRIA - EJERCICIO 2015

2. ESTADO DE INGRESOS Y GASTOS RECONOCIDOS

Nº CTAS.		NOTAS EN MEMORIA	EJ. 2015	EJ. 2014
129	<b>I. Resultado económico patrimonial</b>		-6.748.300,93	-6.617.506,58
	<b>II. Ingresos y gastos reconocidos directamente a patrimonio neto:</b>		0,00	0,00
	<b>1. Inmovilizado no financiero</b>		0,00	0,00
	1.1. Ingresos		0,00	0,00
	1.2. Gastos		0,00	0,00
	<b>2. Activos y pasivos financieros</b>		0,00	0,00
	2.1. Ingresos		0,00	0,00
	2.2. Gastos		0,00	0,00
	<b>3. Coberturas contables</b>		0,00	0,00
	3.1. Ingresos		0,00	0,00
	3.2. Gastos		0,00	0,00
	<b>4. Otros incrementos patrimoniales</b>		0,00	0,00
	5. Total (1+2+3+4)		0,00	0,00
	<b>III. Transferencias a la cuenta del resultado económico patrimonial o al valor inicial de la partida cubierta:</b>		0,00	0,00
	<b>1. Inmovilizado no financiero</b>		0,00	0,00
	<b>2. Activos y pasivos financieros</b>		0,00	0,00
	<b>3. Coberturas contables</b>		0,00	0,00
	3.1 Importes transferidos a la cuenta del resultado económico patrimonial		0,00	0,00
	3.2 Importes transferidos al valor inicial de la partida cubierta		0,00	0,00
	<b>4. Otros incrementos patrimoniales</b>		0,00	0,00
	<b>Total (1+2+3+4)</b>		0,00	0,00
	<b>IV. TOTAL ingresos y gastos reconocidos (I+II+III)</b>		<b>-6.748.300,93</b>	<b>-6.617.506,58</b>

**UNIVERSIDAD DE CANTABRIA - EJERCICIO 2015****3. ESTADO DE OPERACIONES CON LA ENTIDAD O ENTIDADES PROPIETARIAS**

(En los Ejercicios 2015 y 2014 no consta ninguna operación de las recogida en este estado con la entidad o entidades propietarias)

**a) OPERACIONES PATRIMONIALES CON LA ENTIDAD O ENTIDADES PROPIETARIAS**

	<b>NOTAS EN MEMORIA</b>	<b>EJ. 2015</b>	<b>EJ. 2014</b>
<b>1. Aportación patrimonial dineraria</b>		0,00	0,00
<b>2. Aportación de bienes y derechos</b>		0,00	0,00
<b>3. Asunción y condonación de pasivos financieros</b>		0,00	0,00
<b>4. Otras aportaciones de la entidad o entidades propietarias</b>		0,00	0,00
<b>5. (-) Devolución de bienes y derechos</b>		0,00	0,00
<b>6. (-) Otras devoluciones a la entidad o entidades propietarias</b>		0,00	0,00
<b>TOTAL</b>		0,00	0,00

**b) OTRAS OPERACIONES CON LA ENTIDAD O ENTIDADES PROPIETARIAS**

	<b>NOTAS EN MEMORIA</b>	<b>EJ. 2015</b>	<b>EJ. 2014</b>
<b>1. Ingresos y gastos reconocidos directamente en la cuenta del resultado económico patrimonial</b>		0,00	0,00
<b>2. Ingresos y gastos reconocidos directamente en el patrimonio neto</b>		0,00	0,00
<b>TOTAL</b>		0,00	0,00

## **D.- ESTADO DE FLUJOS DE EFECTIVO**

**ESTADO DE FLUJOS DE EFECTIVO**

	<b>EJ.2015</b>	<b>EJ.2014</b>
<b>I. FLUJOS DE EFECTIVO DE LAS ACTIVIDADES DE GESTIÓN</b>		
<b>A) Cobros:</b>	<b>124.891.734,23</b>	<b>126.959.086,35</b>
1. Ingresos tributarios y cotizaciones sociales		
2. Transferencias y subvenciones recibidas	80.555.352,32	80.236.352,26
3. Ventas netas y prestaciones de servicios	19.841.369,81	20.459.942,69
4. Gestión de recursos recaudados por cuenta de otros entes		
5. Intereses y dividendos cobrados	108.780,95	187.602,40
6. Otros cobros	24.386.231,15	26.075.189,00
<b>B) Pagos:</b>	<b>103.795.235,86</b>	<b>107.370.856,09</b>
7. Gastos de Personal	67.086.971,20	67.752.879,26
8. Transferencias y subvenciones concedidas	1.787.282,89	2.190.359,34
9. Aprovisionamientos	10.303.506,12	10.735.292,57
10. Otros gastos de gestión	492.414,99	539.839,96
11. Gestión de recursos recaudados por cuenta de otros entes		
12. Intereses pagados	134.982,53	81.845,26
13. Otros pagos	23.990.078,13	26.070.639,70
<b>Flujos netos de efectivo por actividades de gestión (+A-B)</b>	<b>21.096.498,37</b>	<b>19.588.230,26</b>
<b>II. FLUJOS DE EFECTIVO DE LAS ACTIVIDADES DE INVERSIÓN</b>		
<b>C) Cobros:</b>	<b>72.429,62</b>	<b>66.783,53</b>
1. Venta de inversiones reales		
2. Venta de activos financieros		
3. Otros cobros de las actividades de inversión	72.429,62	66.783,53
<b>D) Pagos:</b>	<b>22.624.126,63</b>	<b>22.053.782,44</b>
4. Compra de inversiones reales	22.557.192,63	21.980.252,44
5. Compra de activos financieros	0	0
6. Otros pagos de las actividades de inversión	66.934,00	73.530,00
<b>Flujos netos de efectivo por actividades de inversión (+C-D)</b>	<b>-22.551.697,01</b>	<b>-21.986.998,91</b>
<b>III. FLUJOS DE EFECTIVO DE LAS ACTIVIDADES DE FINANCIACIÓN</b>		
<b>E) Aumentos en el patrimonio:</b>	<b>0,00</b>	<b>0,00</b>
1. Aportaciones de la entidad o entidades propietarias		
<b>F) Pagos a la entidad o entidades propietarias</b>	<b>0,00</b>	<b>0,00</b>
2. Devolución de aportaciones y reparto de resultados a la entidad o entidades propietarias		
<b>G) Cobros por emisión de pasivos financieros:</b>	<b>2.013.462,37</b>	<b>-12.456,29</b>
3. Obligaciones y otros valores negociables		
4. Préstamos recibidos		
5. Otras deudas	2.013.462,37	-12.456,29
<b>H) Pagos por reembolso de pasivos financieros:</b>	<b>507.453,33</b>	<b>488.628,33</b>
6. Obligaciones y otros valores negociables		
7. Préstamos recibidos		
8. Otras deudas	507.453,33	488.628,33
<b>Flujos netos de efectivo por actividades de financiación (+E-F+G-H)</b>	<b>1.506.009,04</b>	<b>-501.084,62</b>
<b>IV. FLUJOS DE EFECTIVO PENDIENTES DE CLASIFICACIÓN</b>		
<b>I) Cobros pendientes de aplicación</b>	<b>0,00</b>	<b>0,00</b>
<b>J) Pagos pendientes de aplicación</b>	<b>0,00</b>	<b>0,00</b>
<b>Flujos netos de efectivo pendientes de clasificación (+I-J)</b>	<b>0,00</b>	<b>0,00</b>
<b>V. EFECTO DE LAS VARIACIONES DE LOS TIPOS DE CAMBIO</b>	<b>0,00</b>	<b>0,00</b>
<b>VI. INCREMENTO/DISMINUCIÓN NETA DEL EFECTIVO Y ACTIVOS LÍQUIDOS EQUIVALENTES AL EFECTIVO (I+II+III+IV+V)</b>	<b>50.810,40</b>	<b>-2.899.853,27</b>
<b>Efectivo y activos líquidos equivalentes al efectivo al inicio del ejercicio</b>	<b>25.775.630,75</b>	<b>28.675.484,02</b>
<b>Efectivo y activos líquidos equivalentes al efectivo al final del ejercicio</b>	<b>25.826.441,15</b>	<b>25.775.630,75</b>

## **E.- ESTADO DE LIQUIDACIÓN DEL PRESUPUESTO**

## **E.I.- LIQUIDACIÓN DEL PRESUPUESTO DE GASTOS**

1ª PARTE

<b>Clasificación Orgánica:</b>	<b>UNIVERSIDAD DE CANTABRIA</b>
--------------------------------	---------------------------------

Clasificación Económica	Explicación	Créditos Presupuestarios			Gastos Compromet.	Obligac. Reconoc. Netas	Remanentes de Crédito	Pagos	Obligac. Pdtes. de Pago a 31 de Diciembre
		Iniciales	Modificaciones	Definitivos					
110	RETRIB.BASICAS Y OTRAS REMUNERACIONES	49.460,00	0,00	49.460,00	49.379,54	49.379,54	80,46	49.379,54	0,00
	<b>Subtotal Artículo 11</b>	<b>49.460,00</b>	<b>0,00</b>	<b>49.460,00</b>	<b>49.379,54</b>	<b>49.379,54</b>	<b>80,46</b>	<b>49.379,54</b>	<b>0,00</b>
12000	FUNCIONARIOS DOCENTES.	12.915.142,00	0,00	12.915.142,00	13.256.821,34	13.256.821,34	-341.679,34	13.256.821,34	0,00
12001	FUNCIONARIOS P.A.S.	5.601.513,00	0,00	5.601.513,00	5.593.522,26	5.593.522,26	7.990,74	5.593.522,26	0,00
12100	FUNCIONARIOS DOCENTES	19.006.295,00	0,00	19.006.295,00	18.651.980,34	18.651.980,34	354.314,66	18.651.980,34	0,00
12101	FUNCIONARIOS P.A.S.	5.257.065,00	0,00	5.257.065,00	5.089.722,33	5.089.722,33	167.342,67	5.089.722,33	0,00
	<b>Subtotal Artículo 12</b>	<b>42.780.015,00</b>	<b>0,00</b>	<b>42.780.015,00</b>	<b>42.592.046,27</b>	<b>42.592.046,27</b>	<b>187.968,73</b>	<b>42.592.046,27</b>	<b>0,00</b>
13000	RETRIBUCIONES BÁSICAS PDI	9.040.661,00	0,00	9.040.661,00	9.153.261,70	9.153.261,70	-112.600,70	9.153.261,70	0,00
13001	RETRIBUCIONES BASICAS PAS	4.945.536,00	0,00	4.945.536,00	4.834.561,77	4.834.561,77	110.974,23	4.834.561,77	0,00
13100	RETRIB.COMPLEMENTARIA S PDI	1.422.144,00	0,00	1.422.144,00	1.184.697,08	1.184.697,08	237.446,92	1.184.697,08	0,00
13101	RETRIB.COMPLEMENTARIA S PAS	617.620,00	0,00	617.620,00	633.665,71	633.665,71	-16.045,71	633.665,71	0,00
13201	PERSONAL VARIO	168.940,00	0,00	168.940,00	142.658,87	142.658,87	26.281,13	142.658,87	0,00
	<b>Subtotal Artículo 13</b>	<b>16.194.901,00</b>	<b>0,00</b>	<b>16.194.901,00</b>	<b>15.948.845,13</b>	<b>15.948.845,13</b>	<b>246.055,87</b>	<b>15.948.845,13</b>	<b>0,00</b>
150	PRODUCTIVIDAD	160.000,00	0,00	160.000,00	149.627,35	149.627,35	10.372,65	149.627,35	0,00
	<b>Subtotal Artículo 15</b>	<b>160.000,00</b>	<b>0,00</b>	<b>160.000,00</b>	<b>149.627,35</b>	<b>149.627,35</b>	<b>10.372,65</b>	<b>149.627,35</b>	<b>0,00</b>
16000	SEGURIDAD SOCIAL	7.574.404,00	0,00	7.574.404,00	7.722.849,34	7.722.849,34	-148.445,34	7.074.255,13	648.594,21
16201	FONDO DE ACCION SOCIAL	688.000,00	0,00	688.000,00	643.925,76	643.925,76	44.074,24	643.925,76	0,00
	<b>Subtotal Artículo 16</b>	<b>8.262.404,00</b>	<b>0,00</b>	<b>8.262.404,00</b>	<b>8.366.775,10</b>	<b>8.366.775,10</b>	<b>-104.371,10</b>	<b>7.718.180,89</b>	<b>648.594,21</b>
	<b>Subtotal Capítulo 1</b>	<b>67.446.780,00</b>	<b>0,00</b>	<b>67.446.780,00</b>	<b>67.106.673,39</b>	<b>67.106.673,39</b>	<b>340.106,61</b>	<b>66.458.079,18</b>	<b>648.594,21</b>
202	ARRENDAMIENTO EDIFICIOS Y OTRAS CONSTRUCCIONES	6.000,00	0,00	6.000,00	0,00	0,00	6.000,00	0,00	0,00
	<b>Subtotal Artículo 20</b>	<b>6.000,00</b>	<b>0,00</b>	<b>6.000,00</b>	<b>0,00</b>	<b>0,00</b>	<b>6.000,00</b>	<b>0,00</b>	<b>0,00</b>
211	RED DE COMUNICACIONES	106.000,00	0,00	106.000,00	25.477,44	25.477,44	80.522,56	25.477,44	0,00



# UNIVERSIDAD DE CANTABRIA

## ESTADO DE LIQUIDACIÓN DEL PRESUPUESTO

### LIQUIDACIÓN DEL PRESUPUESTO DE GASTOS DEL EJERCICIO 2015

1ª PARTE

Clasificación Económica	Explicación	Créditos Presupuestarios			Gastos Compromet.	Obligac. Reconoc. Netas	Remanentes de Crédito	Pagos	Obligac. Pdtes. de Pago a 31 de Diciembre
		Iniciales	Modificaciones	Definitivos					
21200	MANTENIMIENTO INTEGRAL	780.000,00	24.112,26	804.112,26	826.487,49	826.487,49	-22.375,23	737.709,21	88.778,28
21212	REPARACION CERRAJERIA, HIERRO	0,00	0,00	0,00	1.221,13	1.221,13	-1.221,13	1.221,13	0,00
21213	REPARACION Y CONSERVACION. JARDINERIA	125.000,00	0,00	125.000,00	120.540,88	120.540,88	4.459,12	111.507,47	9.033,41
21299	OTROS TRABAJOS	141.710,00	-884,00	140.826,00	28.270,42	28.270,42	112.555,58	28.270,42	0,00
21310	CALEFACCION, FONTANERIA, ETC	40.000,00	0,00	40.000,00	104.031,36	104.031,36	-64.031,36	104.031,36	0,00
21311	INSTALACIONES ELECTRICAS	0,00	-1.379,11	-1.379,11	0,00	0,00	-1.379,11	0,00	0,00
21312	RED INFORMÁTICA Y TELEFONÍA	0,00	0,00	0,00	658,85	658,85	-658,85	658,85	0,00
21313	INSTALACIONES DE SEGURIDAD E INCENDIOS	75.000,00	0,00	75.000,00	47.687,55	47.687,55	27.312,45	36.972,21	10.715,34
21315	REPARACION Y CONSERVACION ASCENSORES	100.000,00	0,00	100.000,00	88.442,31	88.442,31	11.557,69	88.442,31	0,00
21316	INSTALACIONES SISTEMAS CONTROL DE ACCESOS	0,00	0,00	0,00	1.537,69	1.537,69	-1.537,69	1.537,69	0,00
21399	OTROS TRABAJOS	100.070,00	15.717,78	115.787,78	112.281,12	112.281,12	3.506,66	99.152,32	13.128,80
214	REPARACION MATERIAL DE TRANSPORTE	11.000,00	0,00	11.000,00	11.925,75	11.925,75	-925,75	11.602,83	322,92
215	MOBILIARIO Y ENSERES	6.000,00	0,00	6.000,00	11.793,27	11.793,27	-5.793,27	8.483,92	3.309,35
21610	MANTENIMIENTO APLICACIONES PROPIAS	235.250,00	0,00	235.250,00	188.859,98	170.482,16	64.767,84	150.893,58	19.588,58
21611	MANTENIMIENTO DE EQUIPOS	90.995,00	290,40	91.285,40	28.501,37	28.501,37	62.784,03	28.501,37	0,00
21699	OTROS GASTOS DE REPARACION Y MANTENIMIENTO	5.475,00	0,00	5.475,00	4.851,92	4.851,92	623,08	4.851,92	0,00
217	SERVICIOS DE REPROGRAFIA	230.000,00	38.405,79	268.405,79	600,00	600,00	267.805,79	600,00	0,00
21700	CANON, ALQUILERES, MANTENIMIENTOS, ETC	0,00	1.414,24	1.414,24	55.158,71	54.451,59	-53.037,35	54.451,59	0,00

# UNIVERSIDAD DE CANTABRIA

## ESTADO DE LIQUIDACIÓN DEL PRESUPUESTO

### LIQUIDACIÓN DEL PRESUPUESTO DE GASTOS DEL EJERCICIO 2015

1ª PARTE

Clasificación Económica	Explicación	Créditos Presupuestarios			Gastos Compromet.	Obligac. Reconoc. Netas	Remanentes de Crédito	Pagos	Obligac. Pdtes. de Pago a 31 de Diciembre
		Iniciales	Modificaciones	Definitivos					
21701	MATERIAL DE REPROGRAFIA PAPEL, TONER, CARPETAS, ETC.	0,00	0,00	0,00	21.068,81	21.068,81	-21.068,81	21.068,81	0,00
21799	OTROS GASTOS DE REPROGRAFIA	0,00	0,00	0,00	9.012,58	9.012,58	-9.012,58	5.629,42	3.383,16
	<b>Subtotal Artículo 21</b>	<b>2.046.500,00</b>	<b>77.677,36</b>	<b>2.124.177,36</b>	<b>1.688.408,63</b>	<b>1.669.323,69</b>	<b>454.853,67</b>	<b>1.521.063,85</b>	<b>148.259,84</b>
22000	ORDINARIO NO INVENTARIABLE	158.400,00	-5.574,08	152.825,92	114.113,30	114.113,30	38.712,62	114.113,30	0,00
22001	PRENSA, REVISTAS, LIBROS	21.635,00	205,80	21.840,80	20.547,57	20.547,57	1.293,23	20.547,57	0,00
22002	MATERIAL INF. NO INVENTARIABLE	95.590,00	114,95	95.704,95	98.185,84	98.185,84	-2.480,89	98.185,84	0,00
22100	ENERGIA ELECTRICA	1.800.000,00	0,00	1.800.000,00	1.497.063,25	1.345.786,83	454.213,17	1.295.538,40	50.248,43
22101	AGUA Y BASURA	120.000,00	0,00	120.000,00	109.072,79	109.072,79	10.927,21	90.136,47	18.936,32
22102	GAS	500.000,00	0,00	500.000,00	532.397,07	467.588,93	32.411,07	110.774,84	356.814,09
22103	COMBUSTIBLES	20.800,00	0,00	20.800,00	12.722,33	12.722,33	8.077,67	12.722,33	0,00
22104	VESTUARIO	5.000,00	0,00	5.000,00	1.597,50	1.597,50	3.402,50	1.597,50	0,00
22107	TITULOS	57.700,00	0,00	57.700,00	44.834,27	44.834,27	12.865,73	44.834,27	0,00
22142	MATERIAL E INSTRUMENTAL DE LABORATORIO Y EXPERIMENTACION	22.000,00	13.650,00	35.650,00	44.021,56	44.021,56	-8.371,56	44.021,56	0,00
22143	PRODUCTOS FARMACEUTICOS Y MATERIAL SANITARIO	1.000,00	0,00	1.000,00	1.044,07	1.044,07	-44,07	1.044,07	0,00
22164	INSTALACION SOFTWARE Y LICENCIAS	197.050,00	0,00	197.050,00	189.743,59	189.743,59	7.306,41	185.798,99	3.944,60
22184	MANTENIMIENTO ANIMALES SEEA	22.400,00	5.068,35	27.468,35	27.058,50	27.058,50	409,85	27.058,50	0,00
22199	OTROS SUMINISTROS	34.660,00	-1.877,75	32.782,25	33.758,34	33.758,34	-976,09	33.389,24	369,10
22200	COMUNICACIONES TELEFONICAS	421.305,00	135.310,86	556.615,86	424.622,86	405.479,47	151.136,39	360.157,15	45.322,32
22201	COMUNICACIONES POSTALES	35.136,00	1.729,79	36.865,79	25.752,88	25.752,88	11.112,91	18.160,56	7.592,32
22202	COMUNICACIONES DE DATOS	340,00	0,00	340,00	10.548,77	10.548,77	-10.208,77	7.394,49	3.154,28

# UNIVERSIDAD DE CANTABRIA

## ESTADO DE LIQUIDACIÓN DEL PRESUPUESTO

### LIQUIDACIÓN DEL PRESUPUESTO DE GASTOS DEL EJERCICIO 2015

1ª PARTE

Clasificación Económica	Explicación	Créditos Presupuestarios			Gastos Compromet.	Obligac. Reconoc. Netas	Remanentes de Crédito	Pagos	Obligac. Pdtes. de Pago a 31 de Diciembre
		Iniciales	Modificaciones	Definitivos					
223	TRANSPORTES	21.452,00	-168,00	21.284,00	31.137,03	31.137,03	-9.853,03	31.137,03	0,00
224	PRIMAS DE SEGUROS	26.500,00	0,00	26.500,00	24.604,46	24.604,46	1.895,54	24.604,46	0,00
225	TRIBUTOS	8.000,00	0,00	8.000,00	4.077,58	4.077,58	3.922,42	4.077,58	0,00
22600	PROCESOS ELECTORALES	2.000,00	1.260,00	3.260,00	1.660,50	1.660,50	1.599,50	1.660,50	0,00
22601	ATENC. PROTOCOL. Y REPRESENTA.	22.700,00	-626,20	22.073,80	12.346,35	12.346,35	9.727,45	12.346,35	0,00
22602	PUBLICIDAD Y PROPAGANDA	68.670,00	3.504,30	72.174,30	76.881,83	76.881,83	-4.707,53	76.881,83	0,00
22603	JURIDICOS Y CONTENCIOSOS	38.000,00	0,00	38.000,00	14.271,75	14.271,75	23.728,25	14.271,75	0,00
22604	SEGUROS VIDA BECARIOS UNIVERSI.	27.000,00	-2.100,00	24.900,00	7.922,95	7.922,95	16.977,05	4.486,95	3.436,00
22605	REUNIONES Y CONFERENCIAS ORGANIZADAS POR LA UC	42.875,00	11.660,96	54.535,96	43.918,11	43.918,11	10.617,85	43.918,11	0,00
22606	REUNIONES Y CONFERENCIAS AJENAS A LA UC	14.230,00	0,00	14.230,00	14.484,94	14.484,94	-254,94	14.484,94	0,00
22607	AULAS, TALLERES Y OTRAS ACTIV.	137.892,00	11.137,79	149.029,79	134.086,42	134.086,42	14.943,37	127.636,91	6.449,51
22609	OTROS GASTOS DIVERSOS	233.552,00	-110.788,65	122.763,35	78.944,00	78.944,00	43.819,35	78.944,00	0,00
22611	SALA DE EXPOSICIONES	23.218,00	-2.429,46	20.788,54	22.024,89	22.024,89	-1.236,35	22.024,89	0,00
22613	AREA DE IGUALDAD Y POLITICA SOCIAL	23.218,00	-12.650,87	10.567,13	9.313,88	9.313,88	1.253,25	9.313,88	0,00
22631	FONDOS ASIGNADOS A ALUMNOS DE CENTROS	47.070,00	-8.367,39	38.702,61	35.511,57	35.511,57	3.191,04	35.419,00	92,57
22640	CURSOS Y SEMINARIOS DE EXTENSION UNIVERS. Y ORD .ACADEMICA	0,00	2.302,41	2.302,41	779,53	779,53	1.522,88	779,53	0,00
22641	CUOTAS DE ORGANISMOS	56.470,00	0,00	56.470,00	52.831,06	52.831,06	3.638,94	49.321,06	3.510,00
22644	PROGRAMA SENIOR	7.975,00	248,94	8.223,94	8.223,94	8.223,94	0,00	8.223,94	0,00
22645	PLAN CAPACITACION LINGUISTICA INGLES	119.200,00	-3.980,00	115.220,00	107.720,27	107.720,27	7.499,73	106.151,05	1.569,22
22646	CAMPUS	10.500,00	0,00	10.500,00	3.584,38	3.584,38	6.915,62	3.584,38	0,00
22660	SOUCAN	7.900,00	-650,44	7.249,56	7.248,54	7.248,54	1,02	7.248,54	0,00

# UNIVERSIDAD DE CANTABRIA

## ESTADO DE LIQUIDACIÓN DEL PRESUPUESTO

### LIQUIDACIÓN DEL PRESUPUESTO DE GASTOS DEL EJERCICIO 2015

1ª PARTE

Clasificación Económica	Explicación	Créditos Presupuestarios			Gastos Compromet.	Obligac. Reconoc. Netas	Remanentes de Crédito	Pagos	Obligac. Pdtes. de Pago a 31 de Diciembre
		Iniciales	Modificaciones	Definitivos					
22662	PROGRAMA INFORMA	19.900,00	0,00	19.900,00	15.616,66	15.616,66	4.283,34	15.616,66	0,00
22664	GASTOS SIUC	0,00	47.681,92	47.681,92	20.194,79	19.257,69	28.424,23	19.257,69	0,00
22673	COOPERACION	17.300,00	-4.500,00	12.800,00	11.150,00	11.150,00	1.650,00	11.150,00	0,00
22689	FORMACION DEL PERSONAL	94.000,00	-16.370,00	77.630,00	59.105,09	59.105,09	18.524,91	58.906,07	199,02
22690	OTROS CONVENIOS, PROYECTOS Y AYUDAS	0,00	995.728,22	995.728,22	521.341,75	521.341,75	474.386,47	516.376,75	4.965,00
22700	LIMPIEZA Y ASEO	1.820.000,00	0,00	1.820.000,00	1.797.030,09	1.797.030,09	22.969,91	1.647.384,49	149.645,60
22701	SEGURIDAD	876.000,00	0,00	876.000,00	828.015,42	828.015,42	47.984,58	760.361,54	67.653,88
22703	SERVICIO DE CORREOS. CONTRATO DE CORREO Y VALIJA	14.200,00	0,00	14.200,00	13.493,88	13.493,88	706,12	13.493,88	0,00
22707	SERVICIO DE COMEDOR	21.000,00	0,00	21.000,00	17.255,09	17.255,09	3.744,91	17.255,09	0,00
22717	SERVICIOS MEDICOS Y PSICOLOGICOS	76.900,00	0,00	76.900,00	70.079,55	70.079,55	6.820,45	70.079,55	0,00
22718	ASESORAMIENTO TECNICO EN OBRAS, INSTALACIONES Y SEG.HIGIENE	40.000,00	0,00	40.000,00	18.635,21	18.635,21	21.364,79	18.635,21	0,00
22719	ASESORAMIENTO JURIDICO	57.250,00	0,00	57.250,00	53.920,77	53.920,77	3.329,23	53.920,77	0,00
22720	GESTION DE RESIDUOS PELIGROSOS	50.000,00	-665,50	49.334,50	35.318,26	35.318,26	14.016,24	35.318,26	0,00
22722	TRABAJOS DE AUDITORIA Y CONSULTORIA	28.000,00	0,00	28.000,00	35.993,25	35.993,25	-7.993,25	35.993,25	0,00
22723	PREMIOS	18.700,00	-7.000,00	11.700,00	12.276,91	12.276,91	-576,91	12.276,91	0,00
22799	OTROS TRABAJOS EXTERNOS	83.000,00	1.676,25	84.676,25	72.835,31	67.585,31	17.090,94	67.585,31	0,00
22801	CURSOS Y ACTIVIDADES DE OCIO	72.100,00	4.556,00	76.656,00	83.863,29	83.863,29	-7.207,29	83.863,29	0,00
22802	COMPETICIONES UNIVERSITARIAS	18.000,00	0,00	18.000,00	13.107,10	13.107,10	4.892,90	13.107,10	0,00
22803	CAMPEONATOS DE ESPAÑA	5.000,00	0,00	5.000,00	5.438,68	5.438,68	-438,68	5.438,68	0,00
22804	EQUIPOS FEDERADOS Y LIGAS UNIVERSITARIAS	17.000,00	0,00	17.000,00	10.382,40	10.382,40	6.617,60	10.382,40	0,00

# UNIVERSIDAD DE CANTABRIA

## ESTADO DE LIQUIDACIÓN DEL PRESUPUESTO

### LIQUIDACIÓN DEL PRESUPUESTO DE GASTOS DEL EJERCICIO 2015

1ª PARTE

Clasificación Económica	Explicación	Créditos Presupuestarios			Gastos Compromet.	Obligac. Reconoc. Netas	Remanentes de Crédito	Pagos	Obligac. Pdtes. de Pago a 31 de Diciembre
		Iniciales	Modificaciones	Definitivos					
22805	MATERIAL DEPORTIVO FUNGIBLE BALONES EQUIPAJES ETC	9.000,00	0,00	9.000,00	12.693,72	12.693,72	-3.693,72	8.306,26	4.387,46
22806	ORGANIZACION DE CAMPEONATOS DE ESPAÑA	0,00	0,00	0,00	860,00	860,00	-860,00	860,00	0,00
22899	OTROS GASTOS DE DEPORTES	750,00	0,00	750,00	0,00	0,00	750,00	0,00	0,00
229	GASTOS DESCENT. A CENTROS, DPTOS, CIUC, C.VERANO E INSTITUTO	1.525.136,00	415.396,85	1.940.532,85	0,00	0,00	1.940.532,85	0,00	0,00
22900	REPARACION, CONSERVACION Y MANTENIMIENTO RED COMUNICACIONES	0,00	0,00	0,00	582,10	582,10	-582,10	582,10	0,00
22901	ORDINARIO NO INVENTARIABLE	0,00	0,00	0,00	230.127,36	230.127,36	-230.127,36	230.127,36	0,00
22902	PRENSA, REVISTAS Y OTRAS PUBLICACIONES	0,00	0,00	0,00	6.993,68	6.993,68	-6.993,68	6.993,68	0,00
22903	MATERIAL INFORMATICO NO INVENTARIABLE	0,00	0,00	0,00	106.667,65	106.667,65	-106.667,65	106.667,65	0,00
22904	COMUNICACIONES TELEFONICAS	0,00	0,00	0,00	2.386,69	2.386,69	-2.386,69	1.732,73	653,96
22905	REUNIONES Y CONFERENCIAS ORGANIZ. POR LA UC OTRAS	0,00	0,00	0,00	39.708,57	39.708,57	-39.708,57	39.708,57	0,00
22906	REUNIONES Y CONFERENCIAS ORGANIZACION AJENA A LA UC	0,00	0,00	0,00	53.398,07	53.398,07	-53.398,07	53.398,07	0,00
22907	MATERIAL DOCENTE NO INVENTARIABLE	0,00	0,00	0,00	18.636,85	18.636,85	-18.636,85	18.636,85	0,00
22908	VIAJES DE PRACTICAS DE ALUMNOS	0,00	0,00	0,00	36.219,51	36.219,51	-36.219,51	36.219,51	0,00
22909	OTROS GASTOS	0,00	0,00	0,00	62.722,45	62.722,45	-62.722,45	62.719,05	3,40
22910	ATENCIONES PROTOCOLARIAS Y REPRESENTATIVAS	0,00	0,00	0,00	15.677,24	15.677,24	-15.677,24	15.677,24	0,00

# UNIVERSIDAD DE CANTABRIA

## ESTADO DE LIQUIDACIÓN DEL PRESUPUESTO

### LIQUIDACIÓN DEL PRESUPUESTO DE GASTOS DEL EJERCICIO 2015

1ª PARTE

Clasificación Económica	Explicación	Créditos Presupuestarios			Gastos Compromet.	Obligac. Reconoc. Netas	Remanentes de Crédito	Pagos	Obligac. Pdtes. de Pago a 31 de Diciembre
		Iniciales	Modificaciones	Definitivos					
22911	DIETAS Y LOCOMOCION PDI FUNCIONARIO	0,00	0,00	0,00	21.758,37	21.758,37	-21.758,37	21.758,37	0,00
22912	DIETAS Y LOCOMOCION PDI CONTRATADO	0,00	0,00	0,00	677,92	677,92	-677,92	677,92	0,00
22913	DIETAS Y LOCOMOCION PAS FUNCIONARIO	0,00	0,00	0,00	70,68	70,68	-70,68	70,68	0,00
22931	REPARACION, CONSERVACION Y MANTENIMIENTO EDIFICIOS Y OTRAS CONSTRUCCIONES	0,00	0,00	0,00	10.226,23	10.226,23	-10.226,23	10.226,23	0,00
22932	REPARACION, CONSERVACION Y MANTENIMIENTO MAQUINARIA INSTAL. Y UTILLAJE	0,00	0,00	0,00	19.954,50	19.954,50	-19.954,50	19.807,69	146,81
22933	REPARACION, CONSERVACION Y MANTENIMIENTO MATERIAL DE TRANSPORTE	0,00	0,00	0,00	596,25	596,25	-596,25	596,25	0,00
22934	REPARACION, CONSERVACION Y MANTENIMIENTO MOBILIARIO Y ENSERES	0,00	0,00	0,00	18.317,56	18.317,56	-18.317,56	18.317,56	0,00
22935	REPARACION, CONSERVACION Y MANTENIMIENTO EQUIPOS PROCESOS INFORMACION	0,00	0,00	0,00	5.098,41	5.098,41	-5.098,41	5.098,41	0,00
22936	COMUNICACIONES DE DATOS	0,00	0,00	0,00	3.504,17	3.504,17	-3.504,17	2.563,38	940,79
22937	COMUNICACIONES POSTALES	0,00	0,00	0,00	13.085,33	13.085,33	-13.085,33	10.501,69	2.583,64
22938	REUNIONES Y CONFERENCIAS. CURSOS DE VERANO	0,00	0,00	0,00	206.250,71	206.250,71	-206.250,71	206.188,91	61,80
22939	REUNIONES Y CONFERENCIAS GRADO	0,00	0,00	0,00	1.474,02	1.474,02	-1.474,02	1.474,02	0,00

# UNIVERSIDAD DE CANTABRIA

## ESTADO DE LIQUIDACIÓN DEL PRESUPUESTO

### LIQUIDACIÓN DEL PRESUPUESTO DE GASTOS DEL EJERCICIO 2015

1ª PARTE

Clasificación Económica	Explicación	Créditos Presupuestarios			Gastos Compromet.	Obligac. Reconoc. Netas	Remanentes de Crédito	Pagos	Obligac. Pdtes. de Pago a 31 de Diciembre
		Iniciales	Modificaciones	Definitivos					
22940	REUNIONES Y CONFERENCIAS POSTGRADO	0,00	0,00	0,00	119.810,74	119.810,74	-119.810,74	119.810,74	0,00
22941	CUOTAS DE ORGANISMOS	0,00	0,00	0,00	7.907,26	7.907,26	-7.907,26	7.907,26	0,00
22942	MATERIAL E INSTRUMENTAL DE LABORATORIO Y EXPERIMENTACION	0,00	0,00	0,00	51.809,62	51.809,62	-51.809,62	51.809,62	0,00
22943	PRODUCTOS FARMACEUTICOS Y MATERIAL SANITARIO	0,00	0,00	0,00	34,36	34,36	-34,36	34,36	0,00
22944	TRANSPORTES	0,00	0,00	0,00	9.738,14	9.738,14	-9.738,14	9.738,14	0,00
22945	TRABAJOS EXTERNOS	0,00	0,00	0,00	8.033,05	8.033,05	-8.033,05	8.033,05	0,00
22946	PUBLICIDAD	0,00	0,00	0,00	26.457,63	26.457,63	-26.457,63	26.457,63	0,00
22947	CURSOS DE ESPAÑOL PARA EXTRANJEROS CIUC	0,00	0,00	0,00	246.939,93	246.939,93	-246.939,93	246.939,93	0,00
22948	OTROS CURSOS CIUC	0,00	0,00	0,00	6.169,00	6.169,00	-6.169,00	6.169,00	0,00
	<b>Subtotal Artículo 22</b>	<b>9.314.674,00</b>	<b>1.473.485,05</b>	<b>10.788.159,05</b>	<b>8.938.299,74</b>	<b>8.696.884,69</b>	<b>2.091.274,36</b>	<b>7.964.204,57</b>	<b>732.680,12</b>
23000	PDI DE LA UC FUNCIONARIO	67.075,00	1.142,78	68.217,78	42.213,82	42.213,82	26.003,96	42.213,82	0,00
23001	COMISIONES Y CONCURSOS DE PROFESORADO. PDI UC FUNCIONARIO	9.000,00	0,00	9.000,00	1.950,00	1.950,00	7.050,00	1.950,00	0,00
23002	TRIBUNALES DE TESIS PDI UC FUNCIONARIO	0,00	0,00	0,00	1.172,60	1.172,60	-1.172,60	1.172,60	0,00
23010	PAS UC FUNCIONARIO	12.445,00	0,00	12.445,00	17.462,72	17.462,72	-5.017,72	17.462,72	0,00
23020	PDI UC CONTRATADO	0,00	0,00	0,00	364,98	364,98	-364,98	364,98	0,00
23030	PAS UC CONTRATADO	1.400,00	0,00	1.400,00	12.982,65	12.982,65	-11.582,65	12.982,65	0,00
23041	COMISIONES Y CONCURSOS PROF. PDI EXTERNO	0,00	0,00	0,00	6.102,71	6.102,71	-6.102,71	6.102,71	0,00
23042	TRIBUNALES DE TESIS. PERSONAL EXTERNO	70.000,00	0,00	70.000,00	86.199,25	86.199,25	-16.199,25	86.199,25	0,00
23043	PRUEBAS DE ACCESO. PERSONAL EXTERNO	12.900,00	-1.142,78	11.757,22	10.502,86	10.502,86	1.254,36	10.502,86	0,00

# UNIVERSIDAD DE CANTABRIA

## ESTADO DE LIQUIDACIÓN DEL PRESUPUESTO

### LIQUIDACIÓN DEL PRESUPUESTO DE GASTOS DEL EJERCICIO 2015

1ª PARTE

Clasificación Económica	Explicación	Créditos Presupuestarios			Gastos Compromet.	Obligac. Reconoc. Netas	Remanentes de Crédito	Pagos	Obligac. Pdtes. de Pago a 31 de Diciembre
		Iniciales	Modificaciones	Definitivos					
23302	ASISTENCIAS AL CONSEJO SOCIAL	7.000,00	-131,07	6.868,93	4.032,02	4.032,02	2.836,91	4.032,02	0,00
23303	ASISTENCIAS A PRUEBAS DE ACCESO	114.500,00	6.300,00	120.800,00	120.728,15	120.728,15	71,85	120.728,15	0,00
	<b>Subtotal Artículo 23</b>	<b>294.320,00</b>	<b>6.168,93</b>	<b>300.488,93</b>	<b>303.711,76</b>	<b>303.711,76</b>	<b>-3.222,83</b>	<b>303.711,76</b>	<b>0,00</b>
240	GASTOS DE EDICION Y DISTRIBUCION DE PUBLICACIONES	71.280,00	13.575,00	84.855,00	70.408,70	70.408,70	14.446,30	62.201,94	8.206,76
	<b>Subtotal Artículo 24</b>	<b>71.280,00</b>	<b>13.575,00</b>	<b>84.855,00</b>	<b>70.408,70</b>	<b>70.408,70</b>	<b>14.446,30</b>	<b>62.201,94</b>	<b>8.206,76</b>
250	CANTABRIA CAMPUS DE EXCELENCIA INTERNACIONAL	0,00	73.142,73	73.142,73	0,00	0,00	73.142,73	0,00	0,00
25001	PROGRAMA DE FOMENTO DEL TALENTO E INTERNACIONALIZACION	0,00	839,81	839,81	345,73	345,73	494,08	345,73	0,00
25010	PROGRAMA DE COMUN. INST. Y MARKETING INTERNACIONAL	0,00	0,00	0,00	32.256,39	32.256,39	-32.256,39	32.256,39	0,00
25016	PROGRAMA DE FORMACION Y CAPACITACION LINGUISTICA	0,00	95.128,75	95.128,75	75.878,50	75.878,50	19.250,25	75.878,50	0,00
25022	PROGRAMA DIFUSION DEL CONOCIMIENTO	0,00	726,33	726,33	486,00	486,00	240,33	486,00	0,00
25099	GASTOS COMUNES A LOS PROGRAMAS	0,00	0,00	0,00	8.088,98	8.088,98	-8.088,98	7.949,40	139,58
	<b>Subtotal Artículo 25</b>	<b>0,00</b>	<b>169.837,62</b>	<b>169.837,62</b>	<b>117.055,60</b>	<b>117.055,60</b>	<b>52.782,02</b>	<b>116.916,02</b>	<b>139,58</b>
	<b>Subtotal Capítulo 2</b>	<b>11.732.774,00</b>	<b>1.740.743,96</b>	<b>13.473.517,96</b>	<b>11.117.884,43</b>	<b>10.857.384,44</b>	<b>2.616.133,52</b>	<b>9.968.098,14</b>	<b>889.286,30</b>
31002	INTERESES SUBPROGRAMA INNPLANTA	14.923,00	0,00	14.923,00	14.918,42	14.918,42	4,58	14.918,42	0,00
31003	INTERESES PROGRAMA INNOCAMPUS	47.517,00	0,00	47.517,00	47.515,52	47.515,52	1,48	47.515,52	0,00
	<b>Subtotal Artículo 31</b>	<b>62.440,00</b>	<b>0,00</b>	<b>62.440,00</b>	<b>62.433,94</b>	<b>62.433,94</b>	<b>6,06</b>	<b>62.433,94</b>	<b>0,00</b>
341	INTERESES DE FIANZAS	0,00	253,84	253,84	218,48	218,48	35,36	218,48	0,00
	<b>Subtotal Artículo 34</b>	<b>0,00</b>	<b>253,84</b>	<b>253,84</b>	<b>218,48</b>	<b>218,48</b>	<b>35,36</b>	<b>218,48</b>	<b>0,00</b>



# UNIVERSIDAD DE CANTABRIA

## ESTADO DE LIQUIDACIÓN DEL PRESUPUESTO

### LIQUIDACIÓN DEL PRESUPUESTO DE GASTOS DEL EJERCICIO 2015

1ª PARTE

Clasificación Económica	Explicación	Créditos Presupuestarios			Gastos Compromet.	Obligac. Reconoc. Netas	Remanentes de Crédito	Pagos	Obligac. Pdtes. de Pago a 31 de Diciembre
		Iniciales	Modificaciones	Definitivos					
35200	INTERESES DE DEMORA POR REINTEGRO SUBVENCIONES	5.000,00	70.919,96	75.919,96	74.469,66	74.469,66	1.450,30	72.317,47	2.152,19
	<b>Subtotal Artículo 35</b>	<b>5.000,00</b>	<b>70.919,96</b>	<b>75.919,96</b>	<b>74.469,66</b>	<b>74.469,66</b>	<b>1.450,30</b>	<b>72.317,47</b>	<b>2.152,19</b>
	<b>Subtotal Capítulo 3</b>	<b>67.440,00</b>	<b>71.173,80</b>	<b>138.613,80</b>	<b>137.122,08</b>	<b>137.122,08</b>	<b>1.491,72</b>	<b>134.969,89</b>	<b>2.152,19</b>
48100	AYUDAS DEPORTIVAS	3.000,00	-1.750,00	1.250,00	1.250,00	1.250,00	0,00	1.250,00	0,00
48404	SECCIONES SINDICALES	4.992,00	0,00	4.992,00	4.991,99	4.991,99	0,01	4.991,99	0,00
48708	BECAS Y AYUDAS MOVILIDAD. PAS	7.500,00	0,00	7.500,00	2.096,45	2.096,45	5.403,55	2.096,45	0,00
48709	BECAS Y AYUDAS MOVILIDAD PROFESORADO	15.000,00	12.735,00	27.735,00	12.535,77	12.535,77	15.199,23	12.535,77	0,00
48711	BECAS Y AYUDAS MOVILIDAD DE ESTUDIANTES. BANCO SANTANDER	0,00	965,60	965,60	965,60	965,60	0,00	965,60	0,00
48713	CURSO 2013 2014. BECAS INTERCAMBIO ALUMNOS	0,00	8.233,85	8.233,85	0,00	0,00	8.233,85	0,00	0,00
48714	BECAS Y AYUDAS MOVILIDAD DE ESTUDIANTES	0,00	315.040,60	315.040,60	226.997,55	226.997,55	88.043,05	226.997,55	0,00
48715	BECAS Y AYUDAS MOVILIDAD ESTUDIANTES.	301.000,00	339.091,00	640.091,00	492.925,60	492.925,60	147.165,40	492.925,60	0,00
48805	BECAS POSTGRADO UNIV. IBEROAMERICANAS	11.600,00	0,00	11.600,00	1.660,34	1.660,34	9.939,66	1.660,34	0,00
48807	AULAS INFORMATICAS	46.900,00	0,00	46.900,00	44.984,39	44.984,39	1.915,61	44.401,71	582,68
48810	BECAS PRACTICAS PROFESIONALES EMPRESAS	480.000,00	152.798,44	632.798,44	603.628,47	603.628,47	29.169,97	599.884,79	3.743,68
48811	CONSEJO DE ESTUDIANTES	9.900,00	1.500,00	11.400,00	11.859,96	11.859,96	-459,96	11.755,29	104,67
48813	BECA DE COLABORACION SOUCAN	11.900,00	0,00	11.900,00	11.817,16	11.817,16	82,84	11.712,49	104,67
48899	OTRAS BECAS COLABORACION Y FORMACION	206.724,00	9.648,08	216.372,08	184.148,60	184.148,60	32.223,48	182.718,11	1.430,49
48900	CONSEJO SOCIAL	1.000,00	0,00	1.000,00	0,00	0,00	1.000,00	0,00	0,00

# UNIVERSIDAD DE CANTABRIA

## ESTADO DE LIQUIDACIÓN DEL PRESUPUESTO

### LIQUIDACIÓN DEL PRESUPUESTO DE GASTOS DEL EJERCICIO 2015

1ª PARTE

Clasificación Económica	Explicación	Créditos Presupuestarios			Gastos Compromet.	Obligac. Reconoc. Netas	Remanentes de Crédito	Pagos	Obligac. Pdtes. de Pago a 31 de Diciembre
		Iniciales	Modificaciones	Definitivos					
48902	ORGANIZACIONES DE ESTUDIANTES	8.000,00	2.100,00	10.100,00	10.026,00	10.026,00	74,00	10.026,00	0,00
48960	SUBV. Y AYUDAS VICERR. ESTUDIANTES	2.000,00	-224,32	1.775,68	1.000,00	1.000,00	775,68	1.000,00	0,00
48961	SUBV. Y AYUDAS VICERR.CULTURA , PARTICIPACIÓN Y DIFUSION	0,00	1.000,00	1.000,00	1.000,00	1.000,00	0,00	1.000,00	0,00
48968	BECAS MASTER OFICIAL	0,00	150.000,00	150.000,00	150.000,00	0,00	150.000,00	0,00	0,00
48977	BECAS Y AYUDAS A ALUMNOS DE POSTGRADO	4.000,00	0,00	4.000,00	0,00	0,00	4.000,00	0,00	0,00
48982	FONDO DE CONTINGENCIA SOCIAL	50.000,00	74.660,24	124.660,24	124.660,24	74.660,24	50.000,00	74.660,24	0,00
	<b>Subtotal Artículo 48</b>	<b>1.163.516,00</b>	<b>1.065.798,49</b>	<b>2.229.314,49</b>	<b>1.886.548,12</b>	<b>1.686.548,12</b>	<b>542.766,37</b>	<b>1.680.581,93</b>	<b>5.966,19</b>
	<b>Subtotal Capítulo 4</b>	<b>1.163.516,00</b>	<b>1.065.798,49</b>	<b>2.229.314,49</b>	<b>1.886.548,12</b>	<b>1.686.548,12</b>	<b>542.766,37</b>	<b>1.680.581,93</b>	<b>5.966,19</b>
620	EDIFICIOS Y OTRAS CONSTRUCCIONES	1.100.000,00	2.157.559,62	3.257.559,62	1.353.678,70	1.353.678,70	1.903.880,92	1.353.678,70	0,00
621	RED DE COMUNICACIONES	20.000,00	8.000,00	28.000,00	2.127,18	2.127,18	25.872,82	2.127,18	0,00
622	MAQUINARIA, INSTALACIONES Y UTILLAJE	4.500,00	5.950,46	10.450,46	11.939,07	11.939,07	-1.488,61	11.939,07	0,00
623	EQUIPAMIENTO DOCENTE	45.000,00	73.810,09	118.810,09	36.051,89	36.051,89	82.758,20	36.051,89	0,00
624	EQUIPAMIENTO CIENTIFICO	0,00	806.606,94	806.606,94	419.309,05	419.309,05	387.297,89	419.309,05	0,00
625	MOBILIARIO Y ENSERES	33.040,00	93.283,46	126.323,46	72.906,81	72.906,81	53.416,65	61.807,08	11.099,73
626	MATERIAL INFORMATICO INVENTARIABLE	121.450,00	272.694,75	394.144,75	268.078,01	209.313,46	184.831,29	156.544,74	52.768,72
628	FONDOS DE BIBLIOTECA	1.300.000,00	398.571,22	1.698.571,22	10.279,90	10.279,90	1.688.291,32	10.279,90	0,00
62800	LIBROS	0,00	0,00	0,00	143.665,00	143.665,00	-143.665,00	143.665,00	0,00
62855	OTROS SOPORTES	0,00	0,00	0,00	961.952,63	961.952,63	-961.952,63	953.356,78	8.595,85
62899	REVISTAS	0,00	0,00	0,00	501.572,23	501.572,23	-501.572,23	485.656,43	15.915,80
629	OTRAS INVERSIONES	530.560,00	483.190,57	1.013.750,57	70.926,94	70.926,94	942.823,63	70.350,73	576,21
	<b>Subtotal Artículo 62</b>	<b>3.154.550,00</b>	<b>4.299.667,11</b>	<b>7.454.217,11</b>	<b>3.852.487,41</b>	<b>3.793.722,86</b>	<b>3.660.494,25</b>	<b>3.704.766,55</b>	<b>88.956,31</b>
630	EDIFICIOS Y OTRAS CONSTRUCCIONES	400.000,00	1.726.872,30	2.126.872,30	930.145,42	930.145,42	1.196.726,88	930.145,42	0,00

# UNIVERSIDAD DE CANTABRIA

## ESTADO DE LIQUIDACIÓN DEL PRESUPUESTO

### LIQUIDACIÓN DEL PRESUPUESTO DE GASTOS DEL EJERCICIO 2015

1ª PARTE

Clasificación Económica	Explicación	Créditos Presupuestarios			Gastos Compromet.	Obligac. Reconoc. Netas	Remanentes de Crédito	Pagos	Obligac. Pdtes. de Pago a 31 de Diciembre
		Iniciales	Modificaciones	Definitivos					
	<b>Subtotal Artículo 63</b>	<b>400.000,00</b>	<b>1.726.872,30</b>	<b>2.126.872,30</b>	<b>930.145,42</b>	<b>930.145,42</b>	<b>1.196.726,88</b>	<b>930.145,42</b>	<b>0,00</b>
640	PROYECTOS Y CONVENIOS DE INVESTIGACION	8.178.460,00	-7.427.450,04	751.009,96	0,00	0,00	751.009,96	0,00	0,00
64001	CONVENIOS ART.83	0,00	4.685.981,09	4.685.981,09	2.331.232,60	2.331.232,60	2.354.748,49	2.292.054,86	39.177,74
64002	CONVENIOS ART.83 GOBIERNO DE CANTABRIA	0,00	62.843,51	62.843,51	37.841,00	37.841,00	25.002,51	37.481,07	359,93
64003	OTROS. SUBVENCIONES	0,00	368.470,46	368.470,46	318.317,04	318.317,04	50.153,42	314.407,77	3.909,27
64004	PROYECTOS ASOCIADOS A REMANENTES	0,00	2.431.854,29	2.431.854,29	933.564,31	933.564,31	1.498.289,98	920.222,88	13.341,43
64005	CONVENIOS ART.83 FLTQ	500.000,00	104.949,35	604.949,35	521.865,64	521.865,64	83.083,71	518.546,18	3.319,46
64006	CONVENIOS ART.83 FIHAC	400.000,00	0,00	400.000,00	397.112,41	397.112,41	2.887,59	394.757,51	2.354,90
64011	PROYECTOS EUROPEOS	0,00	4.317.218,67	4.317.218,67	2.484.576,92	2.484.576,92	1.832.641,75	2.459.332,53	25.244,39
64021	PROYECTOS PLAN NACIONAL	0,00	52.618,71	52.618,71	32.896,48	32.896,48	19.722,23	32.896,48	0,00
64022	PROYECTOS ACCIONES COMPLEMENTARIAS	0,00	15.156,36	15.156,36	15.156,36	15.156,36	0,00	15.156,36	0,00
64023	PROYECTOS ACCIONES INTEGRADAS	0,00	638,66	638,66	0,00	0,00	638,66	0,00	0,00
64025	PROYECTOS CONSOLIDER	0,00	346.127,89	346.127,89	131.699,94	131.699,94	214.427,95	131.699,94	0,00
64026	OTRAS CONVOCATORIAS	0,00	1.150,41	1.150,41	1.150,41	1.150,41	0,00	1.150,41	0,00
64031	PROYECTOS PROFIT	0,00	333.209,54	333.209,54	199.999,33	199.999,33	133.210,21	197.932,99	2.066,34
64041	PROYECTOS MINISTERIO DE FOMENTO	0,00	2.042,62	2.042,62	0,00	0,00	2.042,62	0,00	0,00
64051	INSTITUTO DE SALUD CARLOS III	0,00	192.166,36	192.166,36	140.392,48	140.392,48	51.773,88	139.268,59	1.123,89
64057	SANFI	0,00	46.910,01	46.910,01	46.910,01	46.910,01	0,00	46.135,79	774,22
64061	PROYECTOS PLAN REGIONAL DE I D	0,00	92.524,15	92.524,15	92.524,15	92.524,15	0,00	81.439,14	11.085,01
64069	OTRAS CONVOCATORIAS REGIONALES	0,00	40.327,74	40.327,74	40.327,74	40.327,74	0,00	39.471,14	856,60
64091	CONVENIOS IVA NO DEDUCIBLE ART.83	0,00	201.918,47	201.918,47	169.088,23	169.088,23	32.830,24	169.088,23	0,00
64092	CONVENIOS IVA NO DEDUCIBLE ART. 83 GOBIERNO DE CANTABRIA	0,00	557.735,71	557.735,71	253.437,14	253.437,14	304.298,57	249.831,68	3.605,46

# UNIVERSIDAD DE CANTABRIA

## ESTADO DE LIQUIDACIÓN DEL PRESUPUESTO

### LIQUIDACIÓN DEL PRESUPUESTO DE GASTOS DEL EJERCICIO 2015

**1ª PARTE**

Clasificación Económica	Explicación	Créditos Presupuestarios			Gastos Compromet.	Obligac. Reconoc. Netas	Remanentes de Crédito	Pagos	Obligac. Pdtes. de Pago a 31 de Diciembre
		Iniciales	Modificaciones	Definitivos					
64093	CONVENIOS IVA NO DEDUCIBLE. OTROS. SUBVENCIONES	0,00	16.298,12	16.298,12	16.248,16	16.248,16	49,96	16.248,16	0,00
64101	INVESTIGADORES VISITANTES	16.000,00	-5.885,37	10.114,63	0,00	0,00	10.114,63	0,00	0,00
64102	ESTANCIAS BECARIOS	40.000,00	0,00	40.000,00	28.475,00	28.475,00	11.525,00	24.275,00	4.200,00
64103	BOLSAS PREDOCTORALES	30.000,00	-24.185,71	5.814,29	0,00	0,00	5.814,29	0,00	0,00
64104	BOLSAS POSTDOCTORALES	73.000,00	-73.000,00	0,00	0,00	0,00	0,00	0,00	0,00
64105	ESTANCIAS PDI	10.000,00	6.000,00	16.000,00	10.666,92	10.666,92	5.333,08	10.666,92	0,00
64121	ESTANCIAS F.P.I.	68.880,00	0,00	68.880,00	59.093,72	59.093,72	9.786,28	58.287,24	806,48
64122	ESTANCIAS F.P.U.	43.000,00	0,00	43.000,00	15.780,00	15.780,00	27.220,00	15.780,00	0,00
64123	PROGRAMA MOVILIDAD JOSE CASTILLEJO	0,00	36.971,00	36.971,00	29.701,10	29.701,10	7.269,90	29.701,10	0,00
64125	ESTANCIAS SENIOR	0,00	78.642,77	78.642,77	74.473,99	74.473,99	4.168,78	73.237,82	1.236,17
64201	BECAS A PERSONAL INVESTIGADOR EN FORMACION PREDOCTORAL. P.P.	614.982,00	0,00	614.982,00	577.761,16	577.761,16	37.220,84	567.438,83	10.322,33
64207	BECAS Y CONTRATOS DE TECNICOS DE INTERES GENERAL	75.000,00	-73.500,00	1.500,00	0,00	0,00	1.500,00	0,00	0,00
64221	PROGRAMA FORMACION PERSONAL INVESTIGADOR. FPI.	864.287,00	238.561,29	1.102.848,29	940.948,49	940.948,49	161.899,80	921.060,66	19.887,83
64222	PROGRAMA FORMACION PROFESORADO UNIVERSITARIO. FPU	378.207,00	0,00	378.207,00	354.270,19	354.270,19	23.936,81	347.775,18	6.495,01
64224	PROGRAMA RAMON Y CAJAL	463.650,00	-20.000,00	443.650,00	477.102,69	477.102,69	-33.452,69	467.994,01	9.108,68
64225	PROGRAMA JUAN DE LA CIERVA	32.000,00	0,00	32.000,00	36.442,45	36.442,45	-4.442,45	35.749,62	692,83
64226	CONTRATOS PERSONAL INVESTIGADOR FORMACION POSTDOCTORAL.MICIN	0,00	0,00	0,00	5.504,16	5.504,16	-5.504,16	4.835,41	668,75

# UNIVERSIDAD DE CANTABRIA

## ESTADO DE LIQUIDACIÓN DEL PRESUPUESTO

### LIQUIDACIÓN DEL PRESUPUESTO DE GASTOS DEL EJERCICIO 2015

1ª PARTE

Clasificación Económica	Explicación	Créditos Presupuestarios			Gastos Compromet.	Obligac. Reconoc. Netas	Remanentes de Crédito	Pagos	Obligac. Pdtes. de Pago a 31 de Diciembre
		Iniciales	Modificaciones	Definitivos					
64227	CONTRATOS PROGRAMA TECNICOS MICINN	118.890,00	37.445,00	156.335,00	138.282,74	138.282,74	18.052,26	134.879,02	3.403,72
64228	CONTRATOS SUSTITUCION PROGRAMA JOSE CASTILLEJO	85.205,00	0,00	85.205,00	93.014,52	93.014,52	-7.809,52	90.714,04	2.300,48
64229	CONTRATOS JOVENES DOCTORES EXTRANJEROS	0,00	0,00	0,00	19.885,79	19.885,79	-19.885,79	15.053,50	4.832,29
64241	CONTRATOS P. INVESTIGADOR FORM. PREDOCTORAL. GOBIERNO VASCO	18.185,00	0,00	18.185,00	18.185,04	18.185,04	-0,04	17.881,77	303,27
64251	BECAS PARLAMENTO UNIVERSIDAD	70.000,00	0,00	70.000,00	49.583,37	49.583,37	20.416,63	48.165,87	1.417,50
64311	PLAN NACIONAL PGE CONVOCATORIA 2011	0,00	61.919,60	61.919,60	60.709,73	60.709,73	1.209,87	60.563,93	145,80
64312	PLAN NACIONAL PGE CONVOCATORIA 2012	0,00	526.532,68	526.532,68	335.745,09	335.745,09	190.787,59	334.622,23	1.122,86
64313	PLAN NACIONAL PGE CONVOCATORIA 2013	0,00	1.546.169,18	1.546.169,18	1.008.238,11	1.008.238,11	537.931,07	1.004.397,09	3.841,02
64314	PLAN NACIONAL PGE CONVOCATORIA 2014	0,00	458.696,00	458.696,00	107.081,98	107.081,98	351.614,02	104.025,18	3.056,80
64411	PLAN NACIONAL FEDER CONVOCATORIA 2011	0,00	274.647,69	274.647,69	267.371,80	267.371,80	7.275,89	267.080,49	291,31
64412	PLAN NACIONAL FEDER CONVOCATORIA 2012	0,00	1.130.320,66	1.130.320,66	1.119.681,08	1.119.681,08	10.639,58	1.109.449,92	10.231,16
64413	PLAN NACIONAL FEDER CONVOCATORIA 2013	0,00	367.021,40	367.021,40	247.906,09	247.906,09	119.115,31	246.785,83	1.120,26
64414	PLAN NACIONAL FEDER CONVOCATORIA 2014	0,00	1.892.227,00	1.892.227,00	233.950,83	233.950,83	1.658.276,17	231.452,11	2.498,72
64470	RETOS COLABORACION 2015	0,00	190.485,00	190.485,00	79.235,41	79.235,41	111.249,59	72.528,73	6.706,68
64480	OTRAS CONVOCATORIAS MINECO FEDER	0,00	123.439,68	123.439,68	10.435,95	10.435,95	113.003,73	9.590,64	845,31
645	PROYECTOS EUROPEOS	0,00	2.126.262,29	2.126.262,29	677.718,31	677.718,31	1.448.543,98	667.533,92	10.184,39
646	OTROS FONDOS	0,00	25.113,29	25.113,29	25.113,29	25.113,29	0,00	24.503,39	609,90
64626	OTRAS CONVOCATORIAS. MINECO	0,00	466.760,46	466.760,46	118.447,21	118.447,21	348.313,25	115.783,01	2.664,20
64627	OTRAS CONVOCATORIAS-MECD	0,00	19.150,00	19.150,00	19.150,00	19.150,00	0,00	19.150,00	0,00

# UNIVERSIDAD DE CANTABRIA

## ESTADO DE LIQUIDACIÓN DEL PRESUPUESTO

### LIQUIDACIÓN DEL PRESUPUESTO DE GASTOS DEL EJERCICIO 2015

1ª PARTE

Clasificación Económica	Explicación	Créditos Presupuestarios			Gastos Compromet.	Obligac. Reconoc. Netas	Remanentes de Crédito	Pagos	Obligac. Pdtes. de Pago a 31 de Diciembre
		Iniciales	Modificaciones	Definitivos					
64632	PROYECTO PROFIT MINECO	0,00	84.480,84	84.480,84	46.231,95	46.231,95	38.248,89	45.683,74	548,21
64652	AYUDA COMPLEMENTARIA RAMON Y CAJAL	0,00	73.187,25	73.187,25	22.493,87	22.493,87	50.693,38	22.493,87	0,00
64657	SANTANDER FINANCIAL INSTITUTE	0,00	201.024,99	201.024,99	0,00	0,00	201.024,99	0,00	0,00
64661	AYUDAS PARA INCENTIVACION PROYECTOS I D	0,00	87.475,85	87.475,85	0,00	0,00	87.475,85	0,00	0,00
64669	OTRAS CONVOCATORIAS REGIONALES	0,00	67.110,26	67.110,26	0,00	0,00	67.110,26	0,00	0,00
64699	OTRAS CONVOCATORIAS	0,00	84.597,67	84.597,67	0,00	0,00	84.597,67	0,00	0,00
647	CATEDRAS	0,00	153.373,75	153.373,75	62.365,06	62.365,06	91.008,69	61.749,93	615,13
648	FONDOS VICERRECTOR INVESTIGACION Y TRANSF. CONOCIMIENTO	477.000,00	958.725,10	1.435.725,10	557.912,42	557.912,42	877.812,68	551.355,36	6.557,06
649	OTROS FONDOS DE INVESTIGACIÓN	0,00	1.405.344,35	1.405.344,35	200.722,57	200.722,57	1.204.621,78	197.475,32	3.247,25
	<b>Subtotal Artículo 64</b>	<b>12.556.746,00</b>	<b>18.967.806,05</b>	<b>31.524.552,05</b>	<b>16.294.022,43</b>	<b>16.294.022,43</b>	<b>15.230.529,62</b>	<b>16.066.842,39</b>	<b>227.180,04</b>
650	CANTABRIA CAMPUS DE EXCELENCIA INTERNACIONAL	0,00	118.831,54	118.831,54	0,00	0,00	118.831,54	0,00	0,00
65000	PROGRAMA DE CAPTACION DE TALENTO INTERNACIONAL	0,00	73.594,77	73.594,77	73.594,77	73.594,77	0,00	73.594,77	0,00
65010	PROGRAMA DE COMUN. INST. Y MARKETING INTERNACIONAL	0,00	0,00	0,00	31.535,75	31.535,75	-31.535,75	31.064,55	471,20
65099	GASTOS COMUNES A LOS PROGRAMAS	0,00	0,00	0,00	34.891,74	34.891,74	-34.891,74	34.210,56	681,18
	<b>Subtotal Artículo 65</b>	<b>0,00</b>	<b>192.426,31</b>	<b>192.426,31</b>	<b>140.022,26</b>	<b>140.022,26</b>	<b>52.404,05</b>	<b>138.869,88</b>	<b>1.152,38</b>
680	ADAPTACION AL ESPACIO EUROPEO	0,00	67.824,41	67.824,41	974,78	974,78	66.849,63	974,78	0,00
	<b>Subtotal Artículo 68</b>	<b>0,00</b>	<b>67.824,41</b>	<b>67.824,41</b>	<b>974,78</b>	<b>974,78</b>	<b>66.849,63</b>	<b>974,78</b>	<b>0,00</b>
690	TITULOS PROPIOS	1.206.000,00	1.775.122,71	2.981.122,71	1.341.546,93	1.341.546,93	1.639.575,78	1.299.510,49	42.036,44
	<b>Subtotal Artículo 69</b>	<b>1.206.000,00</b>	<b>1.775.122,71</b>	<b>2.981.122,71</b>	<b>1.341.546,93</b>	<b>1.341.546,93</b>	<b>1.639.575,78</b>	<b>1.299.510,49</b>	<b>42.036,44</b>
	<b>Subtotal Capítulo 6</b>	<b>17.317.296,00</b>	<b>27.029.718,89</b>	<b>44.347.014,89</b>	<b>22.559.199,23</b>	<b>22.500.434,68</b>	<b>21.846.580,21</b>	<b>22.141.109,51</b>	<b>359.325,17</b>

# UNIVERSIDAD DE CANTABRIA

## ESTADO DE LIQUIDACIÓN DEL PRESUPUESTO

### LIQUIDACIÓN DEL PRESUPUESTO DE GASTOS DEL EJERCICIO 2015

1ª PARTE

Clasificación Económica	Explicación	Créditos Presupuestarios			Gastos Compromet.	Obligac. Reconoc. Netas	Remanentes de Crédito	Pagos	Obligac. Pdtes. de Pago a 31 de Diciembre
		Iniciales	Modificaciones	Definitivos					
781	TRANSF.CAPITAL A FUNDACION LEONARDO TORRES QUEVEDO	100.000,00	0,00	100.000,00	100.000,00	100.000,00	0,00	100.000,00	0,00
	<b>Subtotal Artículo 78</b>	<b>100.000,00</b>	<b>0,00</b>	<b>100.000,00</b>	<b>100.000,00</b>	<b>100.000,00</b>	<b>0,00</b>	<b>100.000,00</b>	<b>0,00</b>
	<b>Subtotal Capítulo 7</b>	<b>100.000,00</b>	<b>0,00</b>	<b>100.000,00</b>	<b>100.000,00</b>	<b>100.000,00</b>	<b>0,00</b>	<b>100.000,00</b>	<b>0,00</b>
830	PRESTAMOS A CORTO PLAZO AL PERSONAL	100.000,00	0,00	100.000,00	66.934,00	66.934,00	33.066,00	66.934,00	0,00
	<b>Subtotal Artículo 83</b>	<b>100.000,00</b>	<b>0,00</b>	<b>100.000,00</b>	<b>66.934,00</b>	<b>66.934,00</b>	<b>33.066,00</b>	<b>66.934,00</b>	<b>0,00</b>
	<b>Subtotal Capítulo 8</b>	<b>100.000,00</b>	<b>0,00</b>	<b>100.000,00</b>	<b>66.934,00</b>	<b>66.934,00</b>	<b>33.066,00</b>	<b>66.934,00</b>	<b>0,00</b>
91100	AMORTIZACION CONVOCATORIA INFRAESTRUCTURA CIENTIFICA 2005	51.651,00	0,20	51.651,20	51.651,20	51.651,20	0,00	51.651,20	0,00
91101	AMORTIZACION CONVOCATORIA INFRAESTRUCTURA CIENTIFICA 2008	103.923,00	0,13	103.923,13	103.923,13	103.923,13	0,00	103.923,13	0,00
91102	AMORTIZACION SUBPROGRAMA INNPLANTA	83.211,00	0,00	83.211,00	83.211,00	83.211,00	0,00	83.211,00	0,00
91103	AMORTIZACION PROGRAMA INNOCAMPUS	268.668,00	0,00	268.668,00	268.668,00	268.668,00	0,00	268.668,00	0,00
	<b>Subtotal Artículo 91</b>	<b>507.453,00</b>	<b>0,33</b>	<b>507.453,33</b>	<b>507.453,33</b>	<b>507.453,33</b>	<b>0,00</b>	<b>507.453,33</b>	<b>0,00</b>
	<b>Subtotal Capítulo 9</b>	<b>507.453,00</b>	<b>0,33</b>	<b>507.453,33</b>	<b>507.453,33</b>	<b>507.453,33</b>	<b>0,00</b>	<b>507.453,33</b>	<b>0,00</b>
<b>TOTAL</b>		<b>98.435.259,00</b>	<b>29.907.435,47</b>	<b>128.342.694,47</b>	<b>103.481.814,58</b>	<b>102.962.550,04</b>	<b>25.380.144,43</b>	<b>101.057.225,98</b>	<b>1.905.324,06</b>

# UNIVERSIDAD DE CANTABRIA

## ESTADO DE LIQUIDACIÓN DEL PRESUPUESTO

### LIQUIDACIÓN DEL PRESUPUESTO DE GASTOS DEL EJERCICIO 2015

1ª PARTE

Explicación	Créditos Presupuestarios			Gastos Compromet.	Obligac. Reconoc. Netas	Remanentes de Crédito	Pagos	Obligac. Pdtes. de Pago a 31 de Diciembre
	Iniciales	Modificaciones	Definitivos					
<b>Total Capitulo 1</b>	67.446.780,00	0,00	67.446.780,00	67.106.673,39	67.106.673,39	340.106,61	66.458.079,18	648.594,21
<b>Total Capitulo 2</b>	11.732.774,00	1.740.743,96	13.473.517,96	11.117.884,43	10.857.384,44	2.616.133,52	9.968.098,14	889.286,30
<b>Total Capitulo 3</b>	67.440,00	71.173,80	138.613,80	137.122,08	137.122,08	1.491,72	134.969,89	2.152,19
<b>Total Capitulo 4</b>	1.163.516,00	1.065.798,49	2.229.314,49	1.886.548,12	1.686.548,12	542.766,37	1.680.581,93	5.966,19
<b>TOTAL OPERACIONES CORRIENTES</b>	80.410.510,00	2.877.716,25	83.288.226,25	80.248.228,02	79.787.728,03	3.500.498,22	78.241.729,14	1.545.998,89
<b>Total Capitulo 6</b>	17.317.296,00	27.029.718,89	44.347.014,89	22.559.199,23	22.500.434,68	21.846.580,21	22.141.109,51	359.325,17
<b>Total Capitulo 7</b>	100.000,00	0,00	100.000,00	100.000,00	100.000,00	0,00	100.000,00	0,00
<b>TOTAL OPERACIONES DE CAPITAL</b>	17.417.296,00	27.029.718,89	44.447.014,89	22.659.199,23	22.600.434,68	21.846.580,21	22.241.109,51	359.325,17
<b>TOTAL OPERACIONES NO FINANCIER.</b>	97.827.806,00	29.907.435,14	127.735.241,14	102.907.427,25	102.388.162,71	25.347.078,43	100.482.838,65	1.905.324,06
<b>Total Capitulo 8</b>	100.000,00	0,00	100.000,00	66.934,00	66.934,00	33.066,00	66.934,00	0,00
<b>Total Capitulo 9</b>	507.453,00	0,33	507.453,33	507.453,33	507.453,33	0,00	507.453,33	0,00
<b>TOTAL OPERACIONES FINANCIER.</b>	607.453,00	0,33	607.453,33	574.387,33	574.387,33	33.066,00	574.387,33	0,00
<b>TOTAL SECCIÓN POR CAPITULOS</b>	98.435.259,00	29.907.435,47	128.342.694,47	103.481.814,58	102.962.550,04	25.380.144,43	101.057.225,98	1.905.324,06



# UNIVERSIDAD DE CANTABRIA

## ESTADO DE LIQUIDACIÓN DEL PRESUPUESTO

### LIQUIDACIÓN DEL PRESUPUESTO DE GASTOS DEL EJERCICIO 2015

2ª PARTE

<b>Clasificación Orgánica:</b>	<b>UNIVERSIDAD DE CANTABRIA</b>
--------------------------------	---------------------------------

Clasificación Económica	Explicación	Obligaciones Recon. Netas Hasta Dic	Obligaciones Recon. Netas Enero	Total de Obligaciones Recon. Netas	Pagos Realizados a 31-Dic. 2015	Pagos realizados enero 2016	Pagos Totales	Obligac. Pdtes. de Pago a 31 de Diciembre	Obligac. Pdtes. de Pago a 31 de Enero	Obligac. Pdtes. de Pago Totales
110	RETRIB.BASICAS Y OTRAS REMUNERACIONES	49.379,54	0,00	49.379,54	49.379,54	0,00	49.379,54	0,00	0,00	0,00
	<b>Subtotal Artículo 11</b>	<b>49.379,54</b>	<b>0,00</b>	<b>49.379,54</b>	<b>49.379,54</b>	<b>0,00</b>	<b>49.379,54</b>	<b>0,00</b>	<b>0,00</b>	<b>0,00</b>
12000	FUNCIONARIOS DOCENTES.	13.256.821,34	0,00	13.256.821,34	13.256.821,34	0,00	13.256.821,34	0,00	0,00	0,00
12001	FUNCIONARIOS P.A.S.	5.593.522,26	0,00	5.593.522,26	5.593.522,26	0,00	5.593.522,26	0,00	0,00	0,00
12100	FUNCIONARIOS DOCENTES	18.651.980,34	0,00	18.651.980,34	18.651.980,34	0,00	18.651.980,34	0,00	0,00	0,00
12101	FUNCIONARIOS P.A.S.	5.089.722,33	0,00	5.089.722,33	5.089.722,33	0,00	5.089.722,33	0,00	0,00	0,00
	<b>Subtotal Artículo 12</b>	<b>42.592.046,27</b>	<b>0,00</b>	<b>42.592.046,27</b>	<b>42.592.046,27</b>	<b>0,00</b>	<b>42.592.046,27</b>	<b>0,00</b>	<b>0,00</b>	<b>0,00</b>
13000	RETRIBUCIONES BÁSICAS PDI	9.153.261,70	0,00	9.153.261,70	9.153.261,70	0,00	9.153.261,70	0,00	0,00	0,00
13001	RETRIBUCIONES BASICAS PAS	4.834.561,77	0,00	4.834.561,77	4.834.561,77	0,00	4.834.561,77	0,00	0,00	0,00
13100	RETRIB.COMPLEMENTARIAS PDI	1.184.697,08	0,00	1.184.697,08	1.184.697,08	0,00	1.184.697,08	0,00	0,00	0,00
13101	RETRIB.COMPLEMENTARIAS PAS	633.665,71	0,00	633.665,71	633.665,71	0,00	633.665,71	0,00	0,00	0,00
13201	PERSONAL VARIO	142.658,87	0,00	142.658,87	142.658,87	0,00	142.658,87	0,00	0,00	0,00
	<b>Subtotal Artículo 13</b>	<b>15.948.845,13</b>	<b>0,00</b>	<b>15.948.845,13</b>	<b>15.948.845,13</b>	<b>0,00</b>	<b>15.948.845,13</b>	<b>0,00</b>	<b>0,00</b>	<b>0,00</b>
150	PRODUCTIVIDAD	149.627,35	0,00	149.627,35	149.627,35	0,00	149.627,35	0,00	0,00	0,00
	<b>Subtotal Artículo 15</b>	<b>149.627,35</b>	<b>0,00</b>	<b>149.627,35</b>	<b>149.627,35</b>	<b>0,00</b>	<b>149.627,35</b>	<b>0,00</b>	<b>0,00</b>	<b>0,00</b>
16000	SEGURIDAD SOCIAL	7.722.849,34	0,00	7.722.849,34	7.074.255,13	0,00	7.074.255,13	648.594,21	0,00	648.594,21
16201	FONDO DE ACCION SOCIAL	643.925,76	0,00	643.925,76	643.925,76	0,00	643.925,76	0,00	0,00	0,00
	<b>Subtotal Artículo 16</b>	<b>8.366.775,10</b>	<b>0,00</b>	<b>8.366.775,10</b>	<b>7.718.180,89</b>	<b>0,00</b>	<b>7.718.180,89</b>	<b>648.594,21</b>	<b>0,00</b>	<b>648.594,21</b>
	<b>Subtotal Capítulo 1</b>	<b>67.106.673,39</b>	<b>0,00</b>	<b>67.106.673,39</b>	<b>66.458.079,18</b>	<b>0,00</b>	<b>66.458.079,18</b>	<b>648.594,21</b>	<b>0,00</b>	<b>648.594,21</b>
202	ARRENDAMIENTO EDIFICIOS Y OTRAS CONSTRUCCIONES	0,00	0,00	0,00	0,00	0,00	0,00	0,00	0,00	0,00
	<b>Subtotal Artículo 20</b>	<b>0,00</b>	<b>0,00</b>	<b>0,00</b>	<b>0,00</b>	<b>0,00</b>	<b>0,00</b>	<b>0,00</b>	<b>0,00</b>	<b>0,00</b>
211	RED DE COMUNICACIONES	25.477,44	0,00	25.477,44	25.477,44	0,00	25.477,44	0,00	0,00	0,00
21200	MANTENIMIENTO INTEGRAL	826.487,49	0,00	826.487,49	737.709,21	0,00	737.709,21	88.778,28	0,00	88.778,28

# UNIVERSIDAD DE CANTABRIA

## ESTADO DE LIQUIDACIÓN DEL PRESUPUESTO

### LIQUIDACIÓN DEL PRESUPUESTO DE GASTOS DEL EJERCICIO 2015

2ª PARTE

Clasificación Económica	Explicación	Obligaciones Recon. Netas Hasta Dic	Obligaciones Recon. Netas Enero	Total de Obligaciones Recon. Netas	Pagos Realizados a		Pagos realizados enero 2016	Pagos Totales	Obligac. Pdtes. de Pago a 31 de Diciembre	Obligac. Pdtes. de Pago a 31 de Enero	Obligac. Pdtes. de Pago Totales
					31-Dic. 2015						
21212	REPARACION CERRAJERIA, HIERRO	1.221,13	0,00	1.221,13	1.221,13	0,00	1.221,13	0,00	0,00	0,00	0,00
21213	REPARACION Y CONSERVACION. JARDINERIA	120.540,88	0,00	120.540,88	111.507,47	0,00	111.507,47	9.033,41	0,00	0,00	9.033,41
21299	OTROS TRABAJOS	28.270,42	0,00	28.270,42	28.270,42	0,00	28.270,42	0,00	0,00	0,00	0,00
21310	CALEFACCION, FONTANERIA, ETC	104.031,36	0,00	104.031,36	104.031,36	0,00	104.031,36	0,00	0,00	0,00	0,00
21311	INSTALACIONES ELECTRICAS	0,00	0,00	0,00	0,00	0,00	0,00	0,00	0,00	0,00	0,00
21312	RED INFORMÁTICA Y TELEFONÍA	658,85	0,00	658,85	658,85	0,00	658,85	0,00	0,00	0,00	0,00
21313	INSTALACIONES DE SEGURIDAD E INCENDIOS	47.687,55	0,00	47.687,55	36.972,21	0,00	36.972,21	10.715,34	0,00	0,00	10.715,34
21315	REPARACION Y CONSERVACION ASCENSORES	88.442,31	0,00	88.442,31	88.442,31	0,00	88.442,31	0,00	0,00	0,00	0,00
21316	INSTALACIONES SISTEMAS CONTROL DE ACCESOS	1.537,69	0,00	1.537,69	1.537,69	0,00	1.537,69	0,00	0,00	0,00	0,00
21399	OTROS TRABAJOS	112.281,12	0,00	112.281,12	99.152,32	0,00	99.152,32	13.128,80	0,00	0,00	13.128,80
214	REPARACION MATERIAL DE TRANSPORTE	11.925,75	0,00	11.925,75	11.602,83	0,00	11.602,83	322,92	0,00	0,00	322,92
215	MOBILIARIO Y ENSERES	11.793,27	0,00	11.793,27	8.483,92	0,00	8.483,92	3.309,35	0,00	0,00	3.309,35
21610	MANTENIMIENTO APLICACIONES PROPIAS	170.482,16	0,00	170.482,16	150.893,58	0,00	150.893,58	19.588,58	0,00	0,00	19.588,58
21611	MANTENIMIENTO DE EQUIPOS	28.501,37	0,00	28.501,37	28.501,37	0,00	28.501,37	0,00	0,00	0,00	0,00
21699	OTROS GASTOS DE REPARACION Y MANTENIMIENTO	4.851,92	0,00	4.851,92	4.851,92	0,00	4.851,92	0,00	0,00	0,00	0,00
217	SERVICIOS DE REPROGRAFIA	600,00	0,00	600,00	600,00	0,00	600,00	0,00	0,00	0,00	0,00
21700	CANON, ALQUILERES, MANTENIMIENTOS, ETC	54.451,59	0,00	54.451,59	54.451,59	0,00	54.451,59	0,00	0,00	0,00	0,00
21701	MATERIAL DE REPROGRAFIA PAPEL, TONER, CARPETAS, ETC.	21.068,81	0,00	21.068,81	21.068,81	0,00	21.068,81	0,00	0,00	0,00	0,00
21799	OTROS GASTOS DE REPROGRAFIA	9.012,58	0,00	9.012,58	5.629,42	0,00	5.629,42	3.383,16	0,00	0,00	3.383,16
	<b>Subtotal Artículo 21</b>	<b>1.669.323,69</b>	<b>0,00</b>	<b>1.669.323,69</b>	<b>1.521.063,85</b>	<b>0,00</b>	<b>1.521.063,85</b>	<b>148.259,84</b>	<b>0,00</b>	<b>0,00</b>	<b>148.259,84</b>

# UNIVERSIDAD DE CANTABRIA

## ESTADO DE LIQUIDACIÓN DEL PRESUPUESTO

### LIQUIDACIÓN DEL PRESUPUESTO DE GASTOS DEL EJERCICIO 2015

2ª PARTE

Clasificación Económica	Explicación	Obligaciones Recon. Netas Hasta Dic	Obligaciones Recon. Netas Enero	Total de Obligaciones Recon. Netas	Pagos Realizados a 31-Dic. 2015	Pagos realizados enero 2016	Pagos Totales	Obligac. Pdtes. de Pago a 31 de Diciembre	Obligac. Pdtes. de Pago a 31 de Enero	Obligac. Pdtes. de Pago Totales
22000	ORDINARIO NO INVENTARIABLE	114.113,30	0,00	114.113,30	114.113,30	0,00	114.113,30	0,00	0,00	0,00
22001	PRENSA, REVISTAS, LIBROS	20.547,57	0,00	20.547,57	20.547,57	0,00	20.547,57	0,00	0,00	0,00
22002	MATERIAL INF. NO INVENTARIABLE	98.185,84	0,00	98.185,84	98.185,84	0,00	98.185,84	0,00	0,00	0,00
22100	ENERGIA ELECTRICA	1.345.786,83	0,00	1.345.786,83	1.295.538,40	0,00	1.295.538,40	50.248,43	0,00	50.248,43
22101	AGUA Y BASURA	109.072,79	0,00	109.072,79	90.136,47	0,00	90.136,47	18.936,32	0,00	18.936,32
22102	GAS	467.588,93	0,00	467.588,93	110.774,84	0,00	110.774,84	356.814,09	0,00	356.814,09
22103	COMBUSTIBLES	12.722,33	0,00	12.722,33	12.722,33	0,00	12.722,33	0,00	0,00	0,00
22104	VESTUARIO	1.597,50	0,00	1.597,50	1.597,50	0,00	1.597,50	0,00	0,00	0,00
22107	TITULOS	44.834,27	0,00	44.834,27	44.834,27	0,00	44.834,27	0,00	0,00	0,00
22142	MATERIAL E INSTRUMENTAL DE LABORATORIO Y EXPERIMENTACION	44.021,56	0,00	44.021,56	44.021,56	0,00	44.021,56	0,00	0,00	0,00
22143	PRODUCTOS FARMACEUTICOS Y MATERIAL SANITARIO	1.044,07	0,00	1.044,07	1.044,07	0,00	1.044,07	0,00	0,00	0,00
22164	INSTALACION SOFTWARE Y LICENCIAS	189.743,59	0,00	189.743,59	185.798,99	0,00	185.798,99	3.944,60	0,00	3.944,60
22184	MANTENIMIENTO ANIMALES SEEA	27.058,50	0,00	27.058,50	27.058,50	0,00	27.058,50	0,00	0,00	0,00
22199	OTROS SUMINISTROS	33.758,34	0,00	33.758,34	33.389,24	0,00	33.389,24	369,10	0,00	369,10
22200	COMUNICACIONES TELEFONICAS	405.479,47	0,00	405.479,47	360.157,15	0,00	360.157,15	45.322,32	0,00	45.322,32
22201	COMUNICACIONES POSTALES	25.752,88	0,00	25.752,88	18.160,56	0,00	18.160,56	7.592,32	0,00	7.592,32
22202	COMUNICACIONES DE DATOS	10.548,77	0,00	10.548,77	7.394,49	0,00	7.394,49	3.154,28	0,00	3.154,28
223	TRANSPORTES	31.137,03	0,00	31.137,03	31.137,03	0,00	31.137,03	0,00	0,00	0,00
224	PRIMAS DE SEGUROS	24.604,46	0,00	24.604,46	24.604,46	0,00	24.604,46	0,00	0,00	0,00
225	TRIBUTOS	4.077,58	0,00	4.077,58	4.077,58	0,00	4.077,58	0,00	0,00	0,00
22600	PROCESOS ELECTORALES	1.660,50	0,00	1.660,50	1.660,50	0,00	1.660,50	0,00	0,00	0,00
22601	ATENC. PROTOCOL. Y REPRESENTA.	12.346,35	0,00	12.346,35	12.346,35	0,00	12.346,35	0,00	0,00	0,00
22602	PUBLICIDAD Y PROPAGANDA	76.881,83	0,00	76.881,83	76.881,83	0,00	76.881,83	0,00	0,00	0,00

# UNIVERSIDAD DE CANTABRIA

## ESTADO DE LIQUIDACIÓN DEL PRESUPUESTO

### LIQUIDACIÓN DEL PRESUPUESTO DE GASTOS DEL EJERCICIO 2015

2ª PARTE

Clasificación Económica	Explicación	Obligaciones Recon. Netas Hasta Dic	Obligaciones Recon. Netas Enero	Total de Obligaciones Recon. Netas	Pagos Realizados a		Pagos realizados enero 2016	Pagos Totales	Obligac. Pdtes. de Pago a 31 de Diciembre	Obligac. Pdtes. de Pago a 31 de Enero	Obligac. Pdtes. de Pago Totales
					31-Dic. 2015	2015					
22603	JURIDICOS Y CONTENCIOSOS	14.271,75	0,00	14.271,75	14.271,75	0,00	0,00	14.271,75	0,00	0,00	0,00
22604	SEGUROS VIDA BECARIOS UNIVERSI.	7.922,95	0,00	7.922,95	4.486,95	0,00	0,00	4.486,95	3.436,00	0,00	3.436,00
22605	REUNIONES Y CONFERENCIAS ORGANIZADAS POR LA UC	43.918,11	0,00	43.918,11	43.918,11	0,00	0,00	43.918,11	0,00	0,00	0,00
22606	REUNIONES Y CONFERENCIAS AJENAS A LA UC	14.484,94	0,00	14.484,94	14.484,94	0,00	0,00	14.484,94	0,00	0,00	0,00
22607	AULAS, TALLERES Y OTRAS ACTIV.	134.086,42	0,00	134.086,42	127.636,91	0,00	0,00	127.636,91	6.449,51	0,00	6.449,51
22609	OTROS GASTOS DIVERSOS	78.944,00	0,00	78.944,00	78.944,00	0,00	0,00	78.944,00	0,00	0,00	0,00
22611	SALA DE EXPOSICIONES	22.024,89	0,00	22.024,89	22.024,89	0,00	0,00	22.024,89	0,00	0,00	0,00
22613	AREA DE IGUALDAD Y POLITICA SOCIAL	9.313,88	0,00	9.313,88	9.313,88	0,00	0,00	9.313,88	0,00	0,00	0,00
22631	FONDOS ASIGNADOS A ALUMNOS DE CENTROS	35.511,57	0,00	35.511,57	35.419,00	0,00	0,00	35.419,00	92,57	0,00	92,57
22640	CURSOS Y SEMINARIOS DE EXTENSION UNIVERS. Y ORD .ACADEMICA	779,53	0,00	779,53	779,53	0,00	0,00	779,53	0,00	0,00	0,00
22641	CUOTAS DE ORGANISMOS	52.831,06	0,00	52.831,06	49.321,06	0,00	0,00	49.321,06	3.510,00	0,00	3.510,00
22644	PROGRAMA SENIOR	8.223,94	0,00	8.223,94	8.223,94	0,00	0,00	8.223,94	0,00	0,00	0,00
22645	PLAN CAPACITACION LINGUISTICA INGLES	107.720,27	0,00	107.720,27	106.151,05	0,00	0,00	106.151,05	1.569,22	0,00	1.569,22
22646	CAMPUS	3.584,38	0,00	3.584,38	3.584,38	0,00	0,00	3.584,38	0,00	0,00	0,00
22660	SOUCAN	7.248,54	0,00	7.248,54	7.248,54	0,00	0,00	7.248,54	0,00	0,00	0,00
22662	PROGRAMA INFORMA	15.616,66	0,00	15.616,66	15.616,66	0,00	0,00	15.616,66	0,00	0,00	0,00
22664	GASTOS SIUC	19.257,69	0,00	19.257,69	19.257,69	0,00	0,00	19.257,69	0,00	0,00	0,00
22673	COOPERACION	11.150,00	0,00	11.150,00	11.150,00	0,00	0,00	11.150,00	0,00	0,00	0,00
22689	FORMACION DEL PERSONAL	59.105,09	0,00	59.105,09	58.906,07	0,00	0,00	58.906,07	199,02	0,00	199,02
22690	OTROS CONVENIOS, PROYECTOS Y AYUDAS	521.341,75	0,00	521.341,75	516.376,75	0,00	0,00	516.376,75	4.965,00	0,00	4.965,00
22700	LIMPIEZA Y ASEO	1.797.030,09	0,00	1.797.030,09	1.647.384,49	0,00	0,00	1.647.384,49	149.645,60	0,00	149.645,60
22701	SEGURIDAD	828.015,42	0,00	828.015,42	760.361,54	0,00	0,00	760.361,54	67.653,88	0,00	67.653,88

# UNIVERSIDAD DE CANTABRIA

## ESTADO DE LIQUIDACIÓN DEL PRESUPUESTO

### LIQUIDACIÓN DEL PRESUPUESTO DE GASTOS DEL EJERCICIO 2015

2ª PARTE

Clasificación Económica	Explicación	Obligaciones Recon. Netas Hasta Dic	Obligaciones Recon. Netas Enero	Total de Obligaciones Recon. Netas	Pagos Realizados a 31-Dic. 2015	Pagos realizados enero 2016	Pagos Totales	Obligac. Pdtes. de Pago a 31 de Diciembre	Obligac. Pdtes. de Pago a 31 de Enero	Obligac. Pdtes. de Pago Totales
22703	SERVICIO DE CORREOS. CONTRATO DE CORREO Y VALIJA	13.493,88	0,00	13.493,88	13.493,88	0,00	13.493,88	0,00	0,00	0,00
22707	SERVICIO DE COMEDOR	17.255,09	0,00	17.255,09	17.255,09	0,00	17.255,09	0,00	0,00	0,00
22717	SERVICIOS MEDICOS Y PSICOLOGICOS	70.079,55	0,00	70.079,55	70.079,55	0,00	70.079,55	0,00	0,00	0,00
22718	ASESORAMIENTO TECNICO EN OBRAS, INSTALACIONES Y SEG.HIGIENE	18.635,21	0,00	18.635,21	18.635,21	0,00	18.635,21	0,00	0,00	0,00
22719	ASESORAMIENTO JURIDICO	53.920,77	0,00	53.920,77	53.920,77	0,00	53.920,77	0,00	0,00	0,00
22720	GESTION DE RESIDUOS PELIGROSOS	35.318,26	0,00	35.318,26	35.318,26	0,00	35.318,26	0,00	0,00	0,00
22722	TRABAJOS DE AUDITORIA Y CONSULTORIA	35.993,25	0,00	35.993,25	35.993,25	0,00	35.993,25	0,00	0,00	0,00
22723	PREMIOS	12.276,91	0,00	12.276,91	12.276,91	0,00	12.276,91	0,00	0,00	0,00
22799	OTROS TRABAJOS EXTERNOS	67.585,31	0,00	67.585,31	67.585,31	0,00	67.585,31	0,00	0,00	0,00
22801	CURSOS Y ACTIVIDADES DE OCIO	83.863,29	0,00	83.863,29	83.863,29	0,00	83.863,29	0,00	0,00	0,00
22802	COMPETICIONES UNIVERSITARIAS	13.107,10	0,00	13.107,10	13.107,10	0,00	13.107,10	0,00	0,00	0,00
22803	CAMPEONATOS DE ESPAÑA	5.438,68	0,00	5.438,68	5.438,68	0,00	5.438,68	0,00	0,00	0,00
22804	EQUIPOS FEDERADOS Y LIGAS UNIVERSITARIAS	10.382,40	0,00	10.382,40	10.382,40	0,00	10.382,40	0,00	0,00	0,00
22805	MATERIAL DEPORTIVO FUNGIBLE BALONES EQUIPAJES ETC	12.693,72	0,00	12.693,72	8.306,26	0,00	8.306,26	4.387,46	0,00	4.387,46
22806	ORGANIZACION DE CAMPEONATOS DE ESPAÑA	860,00	0,00	860,00	860,00	0,00	860,00	0,00	0,00	0,00
22899	OTROS GASTOS DE DEPORTES	0,00	0,00	0,00	0,00	0,00	0,00	0,00	0,00	0,00
229	GASTOS DESCENT. A CENTROS, DPTOS, CIUC, C.VERANO E INSTITUTO	0,00	0,00	0,00	0,00	0,00	0,00	0,00	0,00	0,00

# UNIVERSIDAD DE CANTABRIA

## ESTADO DE LIQUIDACIÓN DEL PRESUPUESTO

### LIQUIDACIÓN DEL PRESUPUESTO DE GASTOS DEL EJERCICIO 2015

2ª PARTE

Clasificación Económica	Explicación	Obligaciones Recon. Netas Hasta Dic	Obligaciones Recon. Netas Enero	Total de Obligaciones Recon. Netas	Pagos Realizados a		Pagos realizados enero 2016	Pagos Totales	Obligac. Pdtes. de Pago a 31 de Diciembre	Obligac. Pdtes. de Pago a 31 de Enero	Obligac. Pdtes. de Pago Totales
					31-Dic. 2015	2015					
22900	REPARACION, CONSERVACION Y MANTENIMIENTO RED COMUNICACIONES	582,10	0,00	582,10	582,10		0,00	582,10	0,00	0,00	0,00
22901	ORDINARIO NO INVENTARIABLE	230.127,36	0,00	230.127,36	230.127,36		0,00	230.127,36	0,00	0,00	0,00
22902	PRENSA, REVISTAS Y OTRAS PUBLICACIONES	6.993,68	0,00	6.993,68	6.993,68		0,00	6.993,68	0,00	0,00	0,00
22903	MATERIAL INFORMatico NO INVENTARIABLE	106.667,65	0,00	106.667,65	106.667,65		0,00	106.667,65	0,00	0,00	0,00
22904	COMUNICACIONES TELEFONICAS	2.386,69	0,00	2.386,69	1.732,73		0,00	1.732,73	653,96	0,00	653,96
22905	REUNIONES Y CONFERENCIAS ORGANIZ. POR LA UC OTRAS	39.708,57	0,00	39.708,57	39.708,57		0,00	39.708,57	0,00	0,00	0,00
22906	REUNIONES Y CONFERENCIAS ORGANIZACION AJENA A LA UC	53.398,07	0,00	53.398,07	53.398,07		0,00	53.398,07	0,00	0,00	0,00
22907	MATERIAL DOCENTE NO INVENTARIABLE	18.636,85	0,00	18.636,85	18.636,85		0,00	18.636,85	0,00	0,00	0,00
22908	VIAJES DE PRACTICAS DE ALUMNOS	36.219,51	0,00	36.219,51	36.219,51		0,00	36.219,51	0,00	0,00	0,00
22909	OTROS GASTOS	62.722,45	0,00	62.722,45	62.719,05		0,00	62.719,05	3,40	0,00	3,40
22910	ATENCIONES PROTOCOLARIAS Y REPRESENTATIVAS	15.677,24	0,00	15.677,24	15.677,24		0,00	15.677,24	0,00	0,00	0,00
22911	DIETAS Y LOCOMOCION PDI FUNCIONARIO	21.758,37	0,00	21.758,37	21.758,37		0,00	21.758,37	0,00	0,00	0,00
22912	DIETAS Y LOCOMOCION PDI CONTRATADO	677,92	0,00	677,92	677,92		0,00	677,92	0,00	0,00	0,00
22913	DIETAS Y LOCOMOCION PAS FUNCIONARIO	70,68	0,00	70,68	70,68		0,00	70,68	0,00	0,00	0,00
22931	REPARACION, CONSERVACION Y MANTENIMIENTO EDIFICIOS Y OTRAS CONSTRUCCIONES	10.226,23	0,00	10.226,23	10.226,23		0,00	10.226,23	0,00	0,00	0,00

# UNIVERSIDAD DE CANTABRIA

## ESTADO DE LIQUIDACIÓN DEL PRESUPUESTO

### LIQUIDACIÓN DEL PRESUPUESTO DE GASTOS DEL EJERCICIO 2015

2ª PARTE

Clasificación Económica	Explicación	Obligaciones Recon. Netas Hasta Dic	Obligaciones Recon. Netas Enero	Total de Obligaciones Recon. Netas	Pagos Realizados a 31-Dic. 2015	Pagos realizados enero 2016	Pagos Totales	Obligac. Pdtes. de Pago a 31 de Diciembre	Obligac. Pdtes. de Pago a 31 de Enero	Obligac. Pdtes. de Pago Totales
22932	REPARACION, CONSERVACION Y MANTENIMIENTO MAQUINARIA INSTAL. Y UTILLAJE	19.954,50	0,00	19.954,50	19.807,69	0,00	19.807,69	146,81	0,00	146,81
22933	REPARACION, CONSERVACION Y MANTENIMIENTO MATERIAL DE TRANSPORTE	596,25	0,00	596,25	596,25	0,00	596,25	0,00	0,00	0,00
22934	REPARACION, CONSERVACION Y MANTENIMIENTO MOBILIARIO Y ENSERES	18.317,56	0,00	18.317,56	18.317,56	0,00	18.317,56	0,00	0,00	0,00
22935	REPARACION, CONSERVACION Y MANTENIMIENTO EQUIPOS PROCESOS INFORMACION	5.098,41	0,00	5.098,41	5.098,41	0,00	5.098,41	0,00	0,00	0,00
22936	COMUNICACIONES DE DATOS	3.504,17	0,00	3.504,17	2.563,38	0,00	2.563,38	940,79	0,00	940,79
22937	COMUNICACIONES POSTALES	13.085,33	0,00	13.085,33	10.501,69	0,00	10.501,69	2.583,64	0,00	2.583,64
22938	REUNIONES Y CONFERENCIAS. CURSOS DE VERANO	206.250,71	0,00	206.250,71	206.188,91	0,00	206.188,91	61,80	0,00	61,80
22939	REUNIONES Y CONFERENCIAS GRADO	1.474,02	0,00	1.474,02	1.474,02	0,00	1.474,02	0,00	0,00	0,00
22940	REUNIONES Y CONFERENCIAS POSTGRADO	119.810,74	0,00	119.810,74	119.810,74	0,00	119.810,74	0,00	0,00	0,00
22941	CUOTAS DE ORGANISMOS	7.907,26	0,00	7.907,26	7.907,26	0,00	7.907,26	0,00	0,00	0,00
22942	MATERIAL E INSTRUMENTAL DE LABORATORIO Y EXPERIMENTACION	51.809,62	0,00	51.809,62	51.809,62	0,00	51.809,62	0,00	0,00	0,00
22943	PRODUCTOS FARMACEUTICOS Y MATERIAL SANITARIO	34,36	0,00	34,36	34,36	0,00	34,36	0,00	0,00	0,00
22944	TRANSPORTES	9.738,14	0,00	9.738,14	9.738,14	0,00	9.738,14	0,00	0,00	0,00
22945	TRABAJOS EXTERNOS	8.033,05	0,00	8.033,05	8.033,05	0,00	8.033,05	0,00	0,00	0,00

# UNIVERSIDAD DE CANTABRIA

## ESTADO DE LIQUIDACIÓN DEL PRESUPUESTO

### LIQUIDACIÓN DEL PRESUPUESTO DE GASTOS DEL EJERCICIO 2015

2ª PARTE

Clasificación Económica	Explicación	Obligaciones Recon. Netas Hasta Dic	Obligaciones Recon. Netas Enero	Total de Obligaciones Recon. Netas	Pagos Realizados a		Pagos realizados enero 2016	Pagos Totales	Obligac. Pdtes. de Pago a 31 de Diciembre	Obligac. Pdtes. de Pago a 31 de Enero	Obligac. Pdtes. de Pago Totales
					31-Dic. 2015						
22946	PUBLICIDAD	26.457,63	0,00	26.457,63	26.457,63	0,00	26.457,63	0,00	0,00	0,00	0,00
22947	CURSOS DE ESPAÑOL PARA EXTRANJEROS CIUC	246.939,93	0,00	246.939,93	246.939,93	0,00	246.939,93	0,00	0,00	0,00	0,00
22948	OTROS CURSOS CIUC	6.169,00	0,00	6.169,00	6.169,00	0,00	6.169,00	0,00	0,00	0,00	0,00
	<b>Subtotal Artículo 22</b>	<b>8.696.884,69</b>	<b>0,00</b>	<b>8.696.884,69</b>	<b>7.964.204,57</b>	<b>0,00</b>	<b>7.964.204,57</b>	<b>732.680,12</b>	<b>0,00</b>	<b>0,00</b>	<b>732.680,12</b>
23000	PDI DE LA UC FUNCIONARIO	42.213,82	0,00	42.213,82	42.213,82	0,00	42.213,82	0,00	0,00	0,00	0,00
23001	COMISIONES Y CONCURSOS DE PROFESORADO. PDI UC FUNCIONARIO	1.950,00	0,00	1.950,00	1.950,00	0,00	1.950,00	0,00	0,00	0,00	0,00
23002	TRIBUNALES DE TESIS PDI UC FUNCIONARIO	1.172,60	0,00	1.172,60	1.172,60	0,00	1.172,60	0,00	0,00	0,00	0,00
23010	PAS UC FUNCIONARIO	17.462,72	0,00	17.462,72	17.462,72	0,00	17.462,72	0,00	0,00	0,00	0,00
23020	PDI UC CONTRATADO	364,98	0,00	364,98	364,98	0,00	364,98	0,00	0,00	0,00	0,00
23030	PAS UC CONTRATADO	12.982,65	0,00	12.982,65	12.982,65	0,00	12.982,65	0,00	0,00	0,00	0,00
23041	COMISIONES Y CONCURSOS PROF. PDI EXTERNO	6.102,71	0,00	6.102,71	6.102,71	0,00	6.102,71	0,00	0,00	0,00	0,00
23042	TRIBUNALES DE TESIS. PERSONAL EXTERNO	86.199,25	0,00	86.199,25	86.199,25	0,00	86.199,25	0,00	0,00	0,00	0,00
23043	PRUEBAS DE ACCESO. PERSONAL EXTERNO	10.502,86	0,00	10.502,86	10.502,86	0,00	10.502,86	0,00	0,00	0,00	0,00
23302	ASISTENCIAS AL CONSEJO SOCIAL	4.032,02	0,00	4.032,02	4.032,02	0,00	4.032,02	0,00	0,00	0,00	0,00
23303	ASISTENCIAS A PRUEBAS DE ACCESO	120.728,15	0,00	120.728,15	120.728,15	0,00	120.728,15	0,00	0,00	0,00	0,00
	<b>Subtotal Artículo 23</b>	<b>303.711,76</b>	<b>0,00</b>	<b>303.711,76</b>	<b>303.711,76</b>	<b>0,00</b>	<b>303.711,76</b>	<b>0,00</b>	<b>0,00</b>	<b>0,00</b>	<b>0,00</b>
240	GASTOS DE EDICION Y DISTRIBUCION DE PUBLICACIONES	70.408,70	0,00	70.408,70	62.201,94	0,00	62.201,94	8.206,76	0,00	0,00	8.206,76
	<b>Subtotal Artículo 24</b>	<b>70.408,70</b>	<b>0,00</b>	<b>70.408,70</b>	<b>62.201,94</b>	<b>0,00</b>	<b>62.201,94</b>	<b>8.206,76</b>	<b>0,00</b>	<b>0,00</b>	<b>8.206,76</b>
250	CANTABRIA CAMPUS DE EXCELENCIA INTERNACIONAL	0,00	0,00	0,00	0,00	0,00	0,00	0,00	0,00	0,00	0,00
25001	PROGRAMA DE FOMENTO DEL TALENTO E INTERNACIONALIZACION	345,73	0,00	345,73	345,73	0,00	345,73	0,00	0,00	0,00	0,00



# UNIVERSIDAD DE CANTABRIA

## ESTADO DE LIQUIDACIÓN DEL PRESUPUESTO

### LIQUIDACIÓN DEL PRESUPUESTO DE GASTOS DEL EJERCICIO 2015

2ª PARTE

Clasificación Económica	Explicación	Obligaciones Recon. Netas Hasta Dic	Obligaciones Recon. Netas Enero	Total de Obligaciones Recon. Netas	Pagos Realizados a		Pagos realizados enero 2016	Pagos Totales	Obligac. Pdtes. de Pago a 31 de Diciembre	Obligac. Pdtes. de Pago a 31 de Enero	Obligac. Pdtes. de Pago Totales
					31-Dic. 2015						
25010	PROGRAMA DE COMUN. INST. Y MARKETING	32.256,39	0,00	32.256,39	32.256,39	0,00		32.256,39	0,00	0,00	0,00
25016	PROGRAMA DE FORMACION Y CAPACITACION LINGUISTICA	75.878,50	0,00	75.878,50	75.878,50	0,00		75.878,50	0,00	0,00	0,00
25022	PROGRAMA DIFUSION DEL CONOCIMIENTO	486,00	0,00	486,00	486,00	0,00		486,00	0,00	0,00	0,00
25099	GASTOS COMUNES A LOS PROGRAMAS	8.088,98	0,00	8.088,98	7.949,40	0,00		7.949,40	139,58	0,00	139,58
	<b>Subtotal Artículo 25</b>	<b>117.055,60</b>	<b>0,00</b>	<b>117.055,60</b>	<b>116.916,02</b>	<b>0,00</b>		<b>116.916,02</b>	<b>139,58</b>	<b>0,00</b>	<b>139,58</b>
	<b>Subtotal Capítulo 2</b>	<b>10.857.384,44</b>	<b>0,00</b>	<b>10.857.384,44</b>	<b>9.968.098,14</b>	<b>0,00</b>		<b>9.968.098,14</b>	<b>889.286,30</b>	<b>0,00</b>	<b>889.286,30</b>
31002	INTERESES SUBPROGRAMA INNPLANTA	14.918,42	0,00	14.918,42	14.918,42	0,00		14.918,42	0,00	0,00	0,00
31003	INTERESES PROGRAMA INNOCAMPUS	47.515,52	0,00	47.515,52	47.515,52	0,00		47.515,52	0,00	0,00	0,00
	<b>Subtotal Artículo 31</b>	<b>62.433,94</b>	<b>0,00</b>	<b>62.433,94</b>	<b>62.433,94</b>	<b>0,00</b>		<b>62.433,94</b>	<b>0,00</b>	<b>0,00</b>	<b>0,00</b>
341	INTERESES DE FIANZAS	218,48	0,00	218,48	218,48	0,00		218,48	0,00	0,00	0,00
	<b>Subtotal Artículo 34</b>	<b>218,48</b>	<b>0,00</b>	<b>218,48</b>	<b>218,48</b>	<b>0,00</b>		<b>218,48</b>	<b>0,00</b>	<b>0,00</b>	<b>0,00</b>
35200	INTERESES DE DEMORA POR REINTEGRO SUBVENCIONES	74.469,66	0,00	74.469,66	72.317,47	0,00		72.317,47	2.152,19	0,00	2.152,19
	<b>Subtotal Artículo 35</b>	<b>74.469,66</b>	<b>0,00</b>	<b>74.469,66</b>	<b>72.317,47</b>	<b>0,00</b>		<b>72.317,47</b>	<b>2.152,19</b>	<b>0,00</b>	<b>2.152,19</b>
	<b>Subtotal Capítulo 3</b>	<b>137.122,08</b>	<b>0,00</b>	<b>137.122,08</b>	<b>134.969,89</b>	<b>0,00</b>		<b>134.969,89</b>	<b>2.152,19</b>	<b>0,00</b>	<b>2.152,19</b>
48100	AYUDAS DEPORTIVAS	1.250,00	0,00	1.250,00	1.250,00	0,00		1.250,00	0,00	0,00	0,00
48404	SECCIONES SINDICALES	4.991,99	0,00	4.991,99	4.991,99	0,00		4.991,99	0,00	0,00	0,00
48708	BECAS Y AYUDAS MOVILIDAD. PAS	2.096,45	0,00	2.096,45	2.096,45	0,00		2.096,45	0,00	0,00	0,00
48709	BECAS Y AYUDAS MOVILIDAD PROFESORADO	12.535,77	0,00	12.535,77	12.535,77	0,00		12.535,77	0,00	0,00	0,00
48711	BECAS Y AYUDAS MOVILIDAD DE ESTUDIANTES. BANCO SANTANDER	965,60	0,00	965,60	965,60	0,00		965,60	0,00	0,00	0,00
48713	CURSO 2013 2014. BECAS INTERCAMBIO ALUMNOS	0,00	0,00	0,00	0,00	0,00		0,00	0,00	0,00	0,00

# UNIVERSIDAD DE CANTABRIA

## ESTADO DE LIQUIDACIÓN DEL PRESUPUESTO

### LIQUIDACIÓN DEL PRESUPUESTO DE GASTOS DEL EJERCICIO 2015

2ª PARTE

Clasificación Económica	Explicación	Obligaciones Recon. Netas Hasta Dic	Obligaciones Recon. Netas Enero	Total de Obligaciones Recon. Netas	Pagos Realizados a 31-Dic. 2015	Pagos realizados enero 2016	Pagos Totales	Obligac. Pdtes. de Pago a 31 de Diciembre	Obligac. Pdtes. de Pago a 31 de Enero	Obligac. Pdtes. de Pago Totales
48714	BECAS Y AYUDAS MOVILIDAD DE ESTUDIANTES	226.997,55	0,00	226.997,55	226.997,55	0,00	226.997,55	0,00	0,00	0,00
48715	BECAS Y AYUDAS MOVILIDAD ESTUDIANTES.	492.925,60	0,00	492.925,60	492.925,60	0,00	492.925,60	0,00	0,00	0,00
48805	BECAS POSTGRADO UNIV. IBEROAMERICANAS	1.660,34	0,00	1.660,34	1.660,34	0,00	1.660,34	0,00	0,00	0,00
48807	AULAS INFORMATICAS	44.984,39	0,00	44.984,39	44.401,71	0,00	44.401,71	582,68	0,00	582,68
48810	BECAS PRACTICAS PROFESIONALES EMPRESAS	603.628,47	0,00	603.628,47	599.884,79	0,00	599.884,79	3.743,68	0,00	3.743,68
48811	CONSEJO DE ESTUDIANTES	11.859,96	0,00	11.859,96	11.755,29	0,00	11.755,29	104,67	0,00	104,67
48813	BECA DE COLABORACION SOUCAN	11.817,16	0,00	11.817,16	11.712,49	0,00	11.712,49	104,67	0,00	104,67
48899	OTRAS BECAS COLABORACION Y FORMACION	184.148,60	0,00	184.148,60	182.718,11	0,00	182.718,11	1.430,49	0,00	1.430,49
48900	CONSEJO SOCIAL	0,00	0,00	0,00	0,00	0,00	0,00	0,00	0,00	0,00
48902	ORGANIZACIONES DE ESTUDIANTES	10.026,00	0,00	10.026,00	10.026,00	0,00	10.026,00	0,00	0,00	0,00
48960	SUBV. Y AYUDAS VICERR. ESTUDIANTES	1.000,00	0,00	1.000,00	1.000,00	0,00	1.000,00	0,00	0,00	0,00
48961	SUBV. Y AYUDAS VICERR.CULTURA , PARTICIPACIÓN Y DIFUSION	1.000,00	0,00	1.000,00	1.000,00	0,00	1.000,00	0,00	0,00	0,00
48968	BECAS MASTER OFICIAL	0,00	0,00	0,00	0,00	0,00	0,00	0,00	0,00	0,00
48977	BECAS Y AYUDAS A ALUMNOS DE POSTGRADO	0,00	0,00	0,00	0,00	0,00	0,00	0,00	0,00	0,00
48982	FONDO DE CONTINGENCIA SOCIAL	74.660,24	0,00	74.660,24	74.660,24	0,00	74.660,24	0,00	0,00	0,00
	<b>Subtotal Artículo 48</b>	<b>1.686.548,12</b>	<b>0,00</b>	<b>1.686.548,12</b>	<b>1.680.581,93</b>	<b>0,00</b>	<b>1.680.581,93</b>	<b>5.966,19</b>	<b>0,00</b>	<b>5.966,19</b>
	<b>Subtotal Capítulo 4</b>	<b>1.686.548,12</b>	<b>0,00</b>	<b>1.686.548,12</b>	<b>1.680.581,93</b>	<b>0,00</b>	<b>1.680.581,93</b>	<b>5.966,19</b>	<b>0,00</b>	<b>5.966,19</b>
620	EDIFICIOS Y OTRAS CONSTRUCCIONES	1.353.678,70	0,00	1.353.678,70	1.353.678,70	0,00	1.353.678,70	0,00	0,00	0,00
621	RED DE COMUNICACIONES	2.127,18	0,00	2.127,18	2.127,18	0,00	2.127,18	0,00	0,00	0,00

# UNIVERSIDAD DE CANTABRIA

## ESTADO DE LIQUIDACIÓN DEL PRESUPUESTO

### LIQUIDACIÓN DEL PRESUPUESTO DE GASTOS DEL EJERCICIO 2015

2ª PARTE

Clasificación Económica	Explicación	Obligaciones Recon. Netas Hasta Dic	Obligaciones Recon. Netas Enero	Total de Obligaciones Recon. Netas	Pagos Realizados a 31-Dic. 2015	Pagos realizados enero 2016	Pagos Totales	Obligac. Pdtes. de Pago a 31 de Diciembre	Obligac. Pdtes. de Pago a 31 de Enero	Obligac. Pdtes. de Pago Totales
622	MAQUINARIA, INSTALACIONES Y UTILLAJE	11.939,07	0,00	11.939,07	11.939,07	0,00	11.939,07	0,00	0,00	0,00
623	EQUIPAMIENTO DOCENTE	36.051,89	0,00	36.051,89	36.051,89	0,00	36.051,89	0,00	0,00	0,00
624	EQUIPAMIENTO CIENTIFICO	419.309,05	0,00	419.309,05	419.309,05	0,00	419.309,05	0,00	0,00	0,00
625	MOBILIARIO Y ENSERES	72.906,81	0,00	72.906,81	61.807,08	0,00	61.807,08	11.099,73	0,00	11.099,73
626	MATERIAL INFORMATICO INVENTARIABLE	209.313,46	0,00	209.313,46	156.544,74	0,00	156.544,74	52.768,72	0,00	52.768,72
628	FONDOS DE BIBLIOTECA	10.279,90	0,00	10.279,90	10.279,90	0,00	10.279,90	0,00	0,00	0,00
62800	LIBROS	143.665,00	0,00	143.665,00	143.665,00	0,00	143.665,00	0,00	0,00	0,00
62855	OTROS SOPORTES	961.952,63	0,00	961.952,63	953.356,78	0,00	953.356,78	8.595,85	0,00	8.595,85
62899	REVISTAS	501.572,23	0,00	501.572,23	485.656,43	0,00	485.656,43	15.915,80	0,00	15.915,80
629	OTRAS INVERSIONES	70.926,94	0,00	70.926,94	70.350,73	0,00	70.350,73	576,21	0,00	576,21
	<b>Subtotal Artículo 62</b>	<b>3.793.722,86</b>	<b>0,00</b>	<b>3.793.722,86</b>	<b>3.704.766,55</b>	<b>0,00</b>	<b>3.704.766,55</b>	<b>88.956,31</b>	<b>0,00</b>	<b>88.956,31</b>
630	EDIFICIOS Y OTRAS CONSTRUCCIONES	930.145,42	0,00	930.145,42	930.145,42	0,00	930.145,42	0,00	0,00	0,00
	<b>Subtotal Artículo 63</b>	<b>930.145,42</b>	<b>0,00</b>	<b>930.145,42</b>	<b>930.145,42</b>	<b>0,00</b>	<b>930.145,42</b>	<b>0,00</b>	<b>0,00</b>	<b>0,00</b>
640	PROYECTOS Y CONVENIOS DE INVESTIGACION	0,00	0,00	0,00	0,00	0,00	0,00	0,00	0,00	0,00
64001	CONVENIOS ART.83	2.331.232,60	0,00	2.331.232,60	2.292.054,86	0,00	2.292.054,86	39.177,74	0,00	39.177,74
64002	CONVENIOS ART.83 GOBIERNO DE CANTABRIA	37.841,00	0,00	37.841,00	37.481,07	0,00	37.481,07	359,93	0,00	359,93
64003	OTROS. SUBVENCIONES	318.317,04	0,00	318.317,04	314.407,77	0,00	314.407,77	3.909,27	0,00	3.909,27
64004	PROYECTOS ASOCIADOS A REMANENTES	933.564,31	0,00	933.564,31	920.222,88	0,00	920.222,88	13.341,43	0,00	13.341,43
64005	CONVENIOS ART.83 FLTQ	521.865,64	0,00	521.865,64	518.546,18	0,00	518.546,18	3.319,46	0,00	3.319,46
64006	CONVENIOS ART.83 FIHAC	397.112,41	0,00	397.112,41	394.757,51	0,00	394.757,51	2.354,90	0,00	2.354,90
64011	PROYECTOS EUROPEOS	2.484.576,92	0,00	2.484.576,92	2.459.332,53	0,00	2.459.332,53	25.244,39	0,00	25.244,39
64021	PROYECTOS PLAN NACIONAL	32.896,48	0,00	32.896,48	32.896,48	0,00	32.896,48	0,00	0,00	0,00
64022	PROYECTOS ACCIONES COMPLEMENTARIAS	15.156,36	0,00	15.156,36	15.156,36	0,00	15.156,36	0,00	0,00	0,00
64023	PROYECTOS ACCIONES INTEGRADAS	0,00	0,00	0,00	0,00	0,00	0,00	0,00	0,00	0,00
64025	PROYECTOS CONSOLIDER	131.699,94	0,00	131.699,94	131.699,94	0,00	131.699,94	0,00	0,00	0,00
64026	OTRAS CONVOCATORIAS	1.150,41	0,00	1.150,41	1.150,41	0,00	1.150,41	0,00	0,00	0,00

# UNIVERSIDAD DE CANTABRIA

## ESTADO DE LIQUIDACIÓN DEL PRESUPUESTO

### LIQUIDACIÓN DEL PRESUPUESTO DE GASTOS DEL EJERCICIO 2015

2ª PARTE

Clasificación Económica	Explicación	Obligaciones Recon. Netas Hasta Dic	Obligaciones Recon. Netas Enero	Total de Obligaciones Recon. Netas	Pagos Realizados a		Pagos realizados enero 2016	Pagos Totales	Obligac. Pdtes. de Pago a 31 de Diciembre	Obligac. Pdtes. de Pago a 31 de Enero	Obligac. Pdtes. de Pago Totales
					31-Dic. 2015	2015					
64031	PROYECTOS PROFIT	199.999,33	0,00	199.999,33	197.932,99	0,00	197.932,99	2.066,34	0,00	2.066,34	
64041	PROYECTOS MINISTERIO DE FOMENTO	0,00	0,00	0,00	0,00	0,00	0,00	0,00	0,00	0,00	
64051	INSTITUTO DE SALUD CARLOS III	140.392,48	0,00	140.392,48	139.268,59	0,00	139.268,59	1.123,89	0,00	1.123,89	
64057	SANFI	46.910,01	0,00	46.910,01	46.135,79	0,00	46.135,79	774,22	0,00	774,22	
64061	PROYECTOS PLAN REGIONAL DE I D	92.524,15	0,00	92.524,15	81.439,14	0,00	81.439,14	11.085,01	0,00	11.085,01	
64069	OTRAS CONVOCATORIAS REGIONALES	40.327,74	0,00	40.327,74	39.471,14	0,00	39.471,14	856,60	0,00	856,60	
64091	CONVENIOS IVA NO DEDUCIBLE ART.83	169.088,23	0,00	169.088,23	169.088,23	0,00	169.088,23	0,00	0,00	0,00	
64092	CONVENIOS IVA NO DEDUCIBLE ART. 83 GOBIERNO DE CANTABRIA	253.437,14	0,00	253.437,14	249.831,68	0,00	249.831,68	3.605,46	0,00	3.605,46	
64093	CONVENIOS IVA NO DEDUCIBLE. OTROS. SUBVENCIONES	16.248,16	0,00	16.248,16	16.248,16	0,00	16.248,16	0,00	0,00	0,00	
64101	INVESTIGADORES VISITANTES	0,00	0,00	0,00	0,00	0,00	0,00	0,00	0,00	0,00	
64102	ESTANCIAS BECARIOS	28.475,00	0,00	28.475,00	24.275,00	0,00	24.275,00	4.200,00	0,00	4.200,00	
64103	BOLSAS PREDOCTORALES	0,00	0,00	0,00	0,00	0,00	0,00	0,00	0,00	0,00	
64104	BOLSAS POSTDOCTORALES	0,00	0,00	0,00	0,00	0,00	0,00	0,00	0,00	0,00	
64105	ESTANCIAS PDI	10.666,92	0,00	10.666,92	10.666,92	0,00	10.666,92	0,00	0,00	0,00	
64121	ESTANCIAS F.P.I.	59.093,72	0,00	59.093,72	58.287,24	0,00	58.287,24	806,48	0,00	806,48	
64122	ESTANCIAS F.P.U.	15.780,00	0,00	15.780,00	15.780,00	0,00	15.780,00	0,00	0,00	0,00	
64123	PROGRAMA MOVILIDAD JOSE CASTILLEJO	29.701,10	0,00	29.701,10	29.701,10	0,00	29.701,10	0,00	0,00	0,00	
64125	ESTANCIAS SENIOR	74.473,99	0,00	74.473,99	73.237,82	0,00	73.237,82	1.236,17	0,00	1.236,17	
64201	BECAS A PERSONAL INVESTIGADOR EN FORMACION PREDOCTORAL. P.P.	577.761,16	0,00	577.761,16	567.438,83	0,00	567.438,83	10.322,33	0,00	10.322,33	
64207	BECAS Y CONTRATOS DE TECNICOS DE INTERES GENERAL	0,00	0,00	0,00	0,00	0,00	0,00	0,00	0,00	0,00	

# UNIVERSIDAD DE CANTABRIA

## ESTADO DE LIQUIDACIÓN DEL PRESUPUESTO

### LIQUIDACIÓN DEL PRESUPUESTO DE GASTOS DEL EJERCICIO 2015

2ª PARTE

Clasificación Económica	Explicación	Obligaciones Recon. Netas Hasta Dic	Obligaciones Recon. Netas Enero	Total de Obligaciones Recon. Netas	Pagos Realizados a 31-Dic. 2015	Pagos realizados enero 2016	Pagos Totales	Obligac. Pdtes. de Pago a 31 de Diciembre	Obligac. Pdtes. de Pago a 31 de Enero	Obligac. Pdtes. de Pago Totales
64221	PROGRAMA FORMACION PERSONAL	940.948,49	0,00	940.948,49	921.060,66	0,00	921.060,66	19.887,83	0,00	19.887,83
64222	INVESTIGADOR. FPI. PROGRAMA FORMACION PROFESORADO UNIVERSITARIO. FPU	354.270,19	0,00	354.270,19	347.775,18	0,00	347.775,18	6.495,01	0,00	6.495,01
64224	PROGRAMA RAMON Y CAJAL	477.102,69	0,00	477.102,69	467.994,01	0,00	467.994,01	9.108,68	0,00	9.108,68
64225	PROGRAMA JUAN DE LA CIERVA	36.442,45	0,00	36.442,45	35.749,62	0,00	35.749,62	692,83	0,00	692,83
64226	CONTRATOS PERSONAL INVESTIGADOR FORMACION POSTDOCTORAL.MICIN	5.504,16	0,00	5.504,16	4.835,41	0,00	4.835,41	668,75	0,00	668,75
64227	CONTRATOS PROGRAMA TECNICOS MICINN	138.282,74	0,00	138.282,74	134.879,02	0,00	134.879,02	3.403,72	0,00	3.403,72
64228	CONTRATOS SUSTITUCION PROGRAMA JOSE CASTILLEJO	93.014,52	0,00	93.014,52	90.714,04	0,00	90.714,04	2.300,48	0,00	2.300,48
64229	CONTRATOS JOVENES DOCTORES EXTRANJEROS	19.885,79	0,00	19.885,79	15.053,50	0,00	15.053,50	4.832,29	0,00	4.832,29
64241	CONTRATOS P. INVESTIGADOR FORM. PREDOCTORAL. GOBIERNO VASCO	18.185,04	0,00	18.185,04	17.881,77	0,00	17.881,77	303,27	0,00	303,27
64251	BECAS PARLAMENTO UNIVERSIDAD	49.583,37	0,00	49.583,37	48.165,87	0,00	48.165,87	1.417,50	0,00	1.417,50
64311	PLAN NACIONAL PGE CONVOCATORIA 2011	60.709,73	0,00	60.709,73	60.563,93	0,00	60.563,93	145,80	0,00	145,80
64312	PLAN NACIONAL PGE CONVOCATORIA 2012	335.745,09	0,00	335.745,09	334.622,23	0,00	334.622,23	1.122,86	0,00	1.122,86
64313	PLAN NACIONAL PGE CONVOCATORIA 2013	1.008.238,11	0,00	1.008.238,11	1.004.397,09	0,00	1.004.397,09	3.841,02	0,00	3.841,02
64314	PLAN NACIONAL PGE CONVOCATORIA 2014	107.081,98	0,00	107.081,98	104.025,18	0,00	104.025,18	3.056,80	0,00	3.056,80
64411	PLAN NACIONAL FEDER CONVOCATORIA 2011	267.371,80	0,00	267.371,80	267.080,49	0,00	267.080,49	291,31	0,00	291,31
64412	PLAN NACIONAL FEDER CONVOCATORIA 2012	1.119.681,08	0,00	1.119.681,08	1.109.449,92	0,00	1.109.449,92	10.231,16	0,00	10.231,16

# UNIVERSIDAD DE CANTABRIA

## ESTADO DE LIQUIDACIÓN DEL PRESUPUESTO

### LIQUIDACIÓN DEL PRESUPUESTO DE GASTOS DEL EJERCICIO 2015

2ª PARTE

Clasificación Económica	Explicación	Obligaciones Recon. Netas Hasta Dic	Obligaciones Recon. Netas Enero	Total de Obligaciones Recon. Netas	Pagos Realizados a		Pagos realizados enero 2016	Pagos Totales	Obligac. Pdtes. de Pago a 31 de Diciembre	Obligac. Pdtes. de Pago a 31 de Enero	Obligac. Pdtes. de Pago Totales
					31-Dic. 2015	2015					
64413	PLAN NACIONAL FEDER CONVOCATORIA 2013	247.906,09	0,00	247.906,09	246.785,83	0,00	246.785,83	1.120,26	0,00	1.120,26	
64414	PLAN NACIONAL FEDER CONVOCATORIA 2014	233.950,83	0,00	233.950,83	231.452,11	0,00	231.452,11	2.498,72	0,00	2.498,72	
64470	RETOS COLABORACION 2015	79.235,41	0,00	79.235,41	72.528,73	0,00	72.528,73	6.706,68	0,00	6.706,68	
64480	OTRAS CONVOCATORIAS MINECO FEDER	10.435,95	0,00	10.435,95	9.590,64	0,00	9.590,64	845,31	0,00	845,31	
645	PROYECTOS EUROPEOS	677.718,31	0,00	677.718,31	667.533,92	0,00	667.533,92	10.184,39	0,00	10.184,39	
646	OTROS FONDOS	25.113,29	0,00	25.113,29	24.503,39	0,00	24.503,39	609,90	0,00	609,90	
64626	OTRAS CONVOCATORIAS. MINECO	118.447,21	0,00	118.447,21	115.783,01	0,00	115.783,01	2.664,20	0,00	2.664,20	
64627	OTRAS CONVOCATORIAS-MECD	19.150,00	0,00	19.150,00	19.150,00	0,00	19.150,00	0,00	0,00	0,00	
64632	PROYECTO PROFIT MINECO	46.231,95	0,00	46.231,95	45.683,74	0,00	45.683,74	548,21	0,00	548,21	
64652	AYUDA COMPLEMENTARIA RAMON Y CAJAL	22.493,87	0,00	22.493,87	22.493,87	0,00	22.493,87	0,00	0,00	0,00	
64657	SANTANDER FINANCIAL INSTITUTE	0,00	0,00	0,00	0,00	0,00	0,00	0,00	0,00	0,00	
64661	AYUDAS PARA INCENTIVACION PROYECTOS I D	0,00	0,00	0,00	0,00	0,00	0,00	0,00	0,00	0,00	
64669	OTRAS CONVOCATORIAS REGIONALES	0,00	0,00	0,00	0,00	0,00	0,00	0,00	0,00	0,00	
64699	OTRAS CONVOCATORIAS	0,00	0,00	0,00	0,00	0,00	0,00	0,00	0,00	0,00	
647	CATEDRAS	62.365,06	0,00	62.365,06	61.749,93	0,00	61.749,93	615,13	0,00	615,13	
648	FONDOS VICERRECTOR INVESTIGACION Y TRANSF. CONOCIMIENTO	557.912,42	0,00	557.912,42	551.355,36	0,00	551.355,36	6.557,06	0,00	6.557,06	
649	OTROS FONDOS DE INVESTIGACIÓN	200.722,57	0,00	200.722,57	197.475,32	0,00	197.475,32	3.247,25	0,00	3.247,25	
	<b>Subtotal Artículo 64</b>	<b>16.294.022,43</b>	<b>0,00</b>	<b>16.294.022,43</b>	<b>16.066.842,39</b>	<b>0,00</b>	<b>16.066.842,39</b>	<b>227.180,04</b>	<b>0,00</b>	<b>227.180,04</b>	
650	CANTABRIA CAMPUS DE EXCELENCIA INTERNACIONAL	0,00	0,00	0,00	0,00	0,00	0,00	0,00	0,00	0,00	
65000	PROGRAMA DE CAPTACION DE TALENTO INTERNACIONAL	73.594,77	0,00	73.594,77	73.594,77	0,00	73.594,77	0,00	0,00	0,00	

# UNIVERSIDAD DE CANTABRIA

## ESTADO DE LIQUIDACIÓN DEL PRESUPUESTO

### LIQUIDACIÓN DEL PRESUPUESTO DE GASTOS DEL EJERCICIO 2015

2ª PARTE

Clasificación Económica	Explicación	Obligaciones Recon. Netas Hasta Dic	Obligaciones Recon. Netas Enero	Total de Obligaciones Recon. Netas	Pagos Realizados a 31-Dic. 2015	Pagos realizados enero 2016	Pagos Totales	Obligac. Pdtes. de Pago a 31 de Diciembre	Obligac. Pdtes. de Pago a 31 de Enero	Obligac. Pdtes. de Pago Totales
65010	PROGRAMA DE COMUN. INST. Y MARKETING INTERNACIONAL	31.535,75	0,00	31.535,75	31.064,55	0,00	31.064,55	471,20	0,00	471,20
65099	GASTOS COMUNES A LOS PROGRAMAS	34.891,74	0,00	34.891,74	34.210,56	0,00	34.210,56	681,18	0,00	681,18
	<b>Subtotal Artículo 65</b>	<b>140.022,26</b>	<b>0,00</b>	<b>140.022,26</b>	<b>138.869,88</b>	<b>0,00</b>	<b>138.869,88</b>	<b>1.152,38</b>	<b>0,00</b>	<b>1.152,38</b>
680	ADAPTACION AL ESPACIO EUROPEO	974,78	0,00	974,78	974,78	0,00	974,78	0,00	0,00	0,00
	<b>Subtotal Artículo 68</b>	<b>974,78</b>	<b>0,00</b>	<b>974,78</b>	<b>974,78</b>	<b>0,00</b>	<b>974,78</b>	<b>0,00</b>	<b>0,00</b>	<b>0,00</b>
690	TITULOS PROPIOS	1.341.546,93	0,00	1.341.546,93	1.299.510,49	0,00	1.299.510,49	42.036,44	0,00	42.036,44
	<b>Subtotal Artículo 69</b>	<b>1.341.546,93</b>	<b>0,00</b>	<b>1.341.546,93</b>	<b>1.299.510,49</b>	<b>0,00</b>	<b>1.299.510,49</b>	<b>42.036,44</b>	<b>0,00</b>	<b>42.036,44</b>
	<b>Subtotal Capítulo 6</b>	<b>22.500.434,68</b>	<b>0,00</b>	<b>22.500.434,68</b>	<b>22.141.109,51</b>	<b>0,00</b>	<b>22.141.109,51</b>	<b>359.325,17</b>	<b>0,00</b>	<b>359.325,17</b>
781	TRANSF.CAPITAL A FUNDACION LEONARDO TORRES QUEVEDO	100.000,00	0,00	100.000,00	100.000,00	0,00	100.000,00	0,00	0,00	0,00
	<b>Subtotal Artículo 78</b>	<b>100.000,00</b>	<b>0,00</b>	<b>100.000,00</b>	<b>100.000,00</b>	<b>0,00</b>	<b>100.000,00</b>	<b>0,00</b>	<b>0,00</b>	<b>0,00</b>
	<b>Subtotal Capítulo 7</b>	<b>100.000,00</b>	<b>0,00</b>	<b>100.000,00</b>	<b>100.000,00</b>	<b>0,00</b>	<b>100.000,00</b>	<b>0,00</b>	<b>0,00</b>	<b>0,00</b>
830	PRESTAMOS A CORTO PLAZO AL PERSONAL	66.934,00	0,00	66.934,00	66.934,00	0,00	66.934,00	0,00	0,00	0,00
	<b>Subtotal Artículo 83</b>	<b>66.934,00</b>	<b>0,00</b>	<b>66.934,00</b>	<b>66.934,00</b>	<b>0,00</b>	<b>66.934,00</b>	<b>0,00</b>	<b>0,00</b>	<b>0,00</b>
	<b>Subtotal Capítulo 8</b>	<b>66.934,00</b>	<b>0,00</b>	<b>66.934,00</b>	<b>66.934,00</b>	<b>0,00</b>	<b>66.934,00</b>	<b>0,00</b>	<b>0,00</b>	<b>0,00</b>
91100	AMORTIZACION CONVOCATORIA INFRAESTRUCTURA CIENTIFICA 2005	51.651,20	0,00	51.651,20	51.651,20	0,00	51.651,20	0,00	0,00	0,00
91101	AMORTIZACION CONVOCATORIA INFRAESTRUCTURA CIENTIFICA 2008	103.923,13	0,00	103.923,13	103.923,13	0,00	103.923,13	0,00	0,00	0,00
91102	AMORTIZACION SUBPROGRAMA INNPLANTA	83.211,00	0,00	83.211,00	83.211,00	0,00	83.211,00	0,00	0,00	0,00
91103	AMORTIZACION PROGRAMA INNOCAMPUS	268.668,00	0,00	268.668,00	268.668,00	0,00	268.668,00	0,00	0,00	0,00
	<b>Subtotal Artículo 91</b>	<b>507.453,33</b>	<b>0,00</b>	<b>507.453,33</b>	<b>507.453,33</b>	<b>0,00</b>	<b>507.453,33</b>	<b>0,00</b>	<b>0,00</b>	<b>0,00</b>
	<b>Subtotal Capítulo 9</b>	<b>507.453,33</b>	<b>0,00</b>	<b>507.453,33</b>	<b>507.453,33</b>	<b>0,00</b>	<b>507.453,33</b>	<b>0,00</b>	<b>0,00</b>	<b>0,00</b>
	<b>TOTAL</b>	<b>102.962.550,04</b>	<b>0,00</b>	<b>102.962.550,04</b>	<b>101.057.225,98</b>	<b>0,00</b>	<b>101.057.225,98</b>	<b>1.905.324,06</b>	<b>0,00</b>	<b>1.905.324,06</b>

# UNIVERSIDAD DE CANTABRIA

## ESTADO DE LIQUIDACIÓN DEL PRESUPUESTO

### LIQUIDACIÓN DEL PRESUPUESTO DE GASTOS DEL EJERCICIO 2015

2ª PARTE

Explicación	Obligaciones Recon. Netas Hasta Dic	Obligaciones Recon. Netas Enero	Total de Obligaciones Recon. Netas	Pagos Realizados a 31-Dic. 2015	Pagos realizados enero 2016	Pagos Totales	Obligac. Pdtes. de Pago a 31 de Diciembre	Obligac. Pdtes. de Pago a 31 de Enero	Obligac. Pdtes. de Pago Totales
<b>Total Capitulo 1</b>	67.106.673,39	0,00	67.106.673,39	66.458.079,18	0,00	66.458.079,18	648.594,21	0,00	648.594,21
<b>Total Capitulo 2</b>	10.857.384,44	0,00	10.857.384,44	9.968.098,14	0,00	9.968.098,14	889.286,30	0,00	889.286,30
<b>Total Capitulo 3</b>	137.122,08	0,00	137.122,08	134.969,89	0,00	134.969,89	2.152,19	0,00	2.152,19
<b>Total Capitulo 4</b>	1.686.548,12	0,00	1.686.548,12	1.680.581,93	0,00	1.680.581,93	5.966,19	0,00	5.966,19
<b>TOTAL OPERACIONES CORRIENTES</b>	79.787.728,03	0,00	79.787.728,03	78.241.729,14	0,00	78.241.729,14	1.545.998,89	0,00	1.545.998,89
<b>Total Capitulo 6</b>	22.500.434,68	0,00	22.500.434,68	22.141.109,51	0,00	22.141.109,51	359.325,17	0,00	359.325,17
<b>Total Capitulo 7</b>	100.000,00	0,00	100.000,00	100.000,00	0,00	100.000,00	0,00	0,00	0,00
<b>TOTAL OPERACIONES DE CAPITAL</b>	22.600.434,68	0,00	22.600.434,68	22.241.109,51	0,00	22.241.109,51	359.325,17	0,00	359.325,17
<b>TOTAL OPERACIONES NO FINANC.</b>	102.388.162,71	0,00	102.388.162,71	100.482.838,65	0,00	100.482.838,65	1.905.324,06	0,00	1.905.324,06
<b>Total Capitulo 8</b>	66.934,00	0,00	66.934,00	66.934,00	0,00	66.934,00	0,00	0,00	0,00
<b>Total Capitulo 9</b>	507.453,33	0,00	507.453,33	507.453,33	0,00	507.453,33	0,00	0,00	0,00
<b>TOTAL OPERACIONES FINANCIER.</b>	574.387,33	0,00	574.387,33	574.387,33	0,00	574.387,33	0,00	0,00	0,00
<b>TOTAL SECCIÓN POR CAPITULOS</b>	102.962.550,04	0,00	102.962.550,04	101.057.225,98	0,00	101.057.225,98	1.905.324,06	0,00	1.905.324,06



## **E. II.- LIQUIDACIÓN DEL PRESUPUESTO DE INGRESOS**

# UNIVERSIDAD DE CANTABRIA

## ESTADO DE LIQUIDACIÓN DEL PRESUPUESTO

### LIQUIDACIÓN DEL PRESUPUESTO DE INGRESOS DEL EJERCICIO 2015

**Clasificación Orgánica: UNIVERSIDAD DE CANTABRIA**

Económica	Explicación	Previsiones Presupuestarias			Derechos Reconocidos Netos	Recaudación Neta	Derechos Cancelados	Dchos. Recon. Pdtes. de Cobro a 31 de Diciembre
		Iniciales	Modificaciones	Definitivos				
31000	DERECHOS MATRICULA GRADO	5.773.335,00	0,00	5.773.335,00	5.532.527,29	5.099.894,94	0,00	432.632,35
31001	DERECHOS MATRICULA POSTGRADO	950.000,00	0,00	950.000,00	974.921,78	829.662,29	0,00	145.259,49
31002	MATRICULAS CENTROS ADSCRITOS.	250.000,00	0,00	250.000,00	141.749,26	53.053,00	0,00	88.696,26
31010	COMPENSACION BECARIOS	2.048.077,00	0,00	2.048.077,00	2.286.635,67	156.806,62	0,00	2.129.829,05
31011	COMPENSACION FAMILIA NUMEROSA	422.208,00	0,00	422.208,00	480.002,93	130.047,68	0,00	349.955,25
31012	COMPENSACION PRECIOS PUBLICOS DISCAPACITADOS	56.380,00	0,00	56.380,00	56.380,00	56.380,00	0,00	0,00
31013	FONDO DE CONTINGENCIA SOCIAL	0,00	0,00	0,00	74.660,24	74.660,24	0,00	0,00
311	DERECHOS DE MATRICULA EN ESTUDIOS PROPIOS	1.200.000,00	22.210,77	1.222.210,77	0,00	0,00	0,00	0,00
31100	MASTER	0,00	0,00	0,00	982.210,52	838.242,02	0,00	143.968,50
31103	ESPECIALIZACION	0,00	0,00	0,00	178.897,50	130.905,00	0,00	47.992,50
31104	EXPERTO	0,00	0,00	0,00	172.424,25	124.814,25	0,00	47.610,00
31105	Programas Study Abroad	0,00	0,00	0,00	131.865,85	131.865,85	0,00	0,00
31200	CURSOS IDIOMAS EXTRANJEROS ORDINARIOS	360.075,00	0,00	360.075,00	366.719,70	366.719,70	0,00	0,00
31201	CURSOS DE ESPAÑOL	416.288,00	0,00	416.288,00	389.451,83	389.451,83	0,00	0,00
31300	CURSOS DE VERANO	50.000,00	0,00	50.000,00	63.086,49	63.086,49	0,00	0,00
31301	AULAS DE EXTENSION UNIVERSITARIA	0,00	5.693,40	5.693,40	6.921,00	6.921,00	0,00	0,00
31302	ACTIVIDADES DEPORTIVAS	133.000,00	0,00	133.000,00	120.650,81	120.650,81	0,00	0,00
31303	CAMPUS	20.000,00	0,00	20.000,00	14.698,77	14.698,77	0,00	0,00
31399	OTROS CURSOS DE EXTENSION UNIVERSITARIA	0,00	1.725,35	1.725,35	1.725,35	1.725,35	0,00	0,00
31400	CURSOS VICERRECTORADO DE ORDENACION ACADEMICA	0,00	6.930,00	6.930,00	8.458,00	8.458,00	0,00	0,00
31401	PROGRAMA SENIOR	24.000,00	0,00	24.000,00	30.488,38	30.488,38	0,00	0,00
31402	PROGRAMA DAY BY DAY	69.000,00	0,00	69.000,00	52.050,00	52.050,00	0,00	0,00
31814	IX CONGRESO INT. DE EVAL. FORMATIVA Y COMPARTIDA	0,00	12.051,00	12.051,00	12.343,50	12.343,50	0,00	0,00
31904	PRUEBAS DE ACCESO	170.000,00	0,00	170.000,00	185.375,94	185.375,94	0,00	0,00

# UNIVERSIDAD DE CANTABRIA

## ESTADO DE LIQUIDACIÓN DEL PRESUPUESTO

### LIQUIDACIÓN DEL PRESUPUESTO DE INGRESOS DEL EJERCICIO 2015

Económica	Explicación	Previsiones Presupuestarias			Derechos Reconocidos Netos	Recaudación Neta	Derechos Cancelados	Dchos. Recon. Pctes. de Cobro a 31 de Diciembre
		Iniciales	Modificaciones	Definitivos				
31906	EXPEDIENTES, CERT., TRASLADOS Y COMPULSAS	215.000,00	0,00	215.000,00	209.898,59	205.415,13	0,00	4.483,46
31907	EXPEDICION DE TITULOS	310.000,00	0,00	310.000,00	344.187,04	344.187,04	0,00	0,00
31908	TESIS	0,00	0,00	0,00	14.905,51	14.905,51	0,00	0,00
31909	EXPEDICION TARJETA DE IDENTIDAD	60.000,00	0,00	60.000,00	57.533,25	54.749,97	0,00	2.783,28
31910	CONVALIDACIONES	15.000,00	0,00	15.000,00	4.689,77	4.689,77	0,00	0,00
31912	TUTELA ACADEMICA DE DOCTORADO	20.000,00	0,00	20.000,00	83.616,15	83.616,15	0,00	0,00
	<b>Subtotal Artículo 31</b>	<b>12.562.363,00</b>	<b>48.610,52</b>	<b>12.610.973,52</b>	<b>12.979.075,37</b>	<b>9.585.865,23</b>	<b>0,00</b>	<b>3.393.210,14</b>
327	USO DE TELEFONOS Y FAX	15.000,00	0,00	15.000,00	0,00	0,00	0,00	0,00
32733	FAX FACULTAD DE MEDICINA	0,00	0,00	0,00	48,60	48,60	0,00	0,00
32742	FAX E.T.S. INGENIEROS INDUSTRIALES Y DE TELECOMUNICACIÓN	0,00	0,00	0,00	1.894,32	1.894,32	0,00	0,00
32781	TELÉFONO SERVICIOS ADMINISTRATIVOS CENTRALES	0,00	0,00	0,00	12.487,43	7.712,43	0,00	4.775,00
328	CONVENIOS Y CONTRATOS ART. 83 LOU Y C.E.E.	3.900.000,00	0,00	3.900.000,00	0,00	0,00	0,00	0,00
32804	DE EMPRESAS PUBLICAS Y OTROS ENTES PUBLICOS	0,00	0,00	0,00	321.871,23	298.263,32	0,00	23.607,91
32805	DE GOBIERNO DE CANTABRIA	0,00	0,00	0,00	308.767,21	117.454,25	0,00	191.312,96
32806	DE CORPORACIONES LOCALES	0,00	0,00	0,00	5.785,12	5.785,12	0,00	0,00
32807	DE EMPRESAS PRIVADAS	0,00	0,00	0,00	1.906.294,84	1.529.029,24	0,00	377.265,60
32808	DE FAMILIAS E INSTITUCIONES SIN FINES DE LUCRO	0,00	0,00	0,00	138.159,34	138.159,34	0,00	0,00
32809	DEL EXTERIOR	0,00	0,00	0,00	530.929,25	329.001,64	0,00	201.927,61
32820	PARA LA F.L.T.Q.	0,00	0,00	0,00	416.924,40	416.924,40	0,00	0,00
32821	FUNDACION INSTITUTO HIDRAULICA AMBIENTAL CANTABR	0,00	0,00	0,00	396.262,11	396.262,11	0,00	0,00
32899	OTROS	0,00	0,00	0,00	53.680,54	53.680,54	0,00	0,00
32900	ACCESO AL DOCUMENTO	8.000,00	0,00	8.000,00	871,46	871,46	0,00	0,00
32902	SERVICIO DE INFORMÁTICA	10.000,00	0,00	10.000,00	3.931,50	3.931,50	0,00	0,00
32905	OPOSICIONES	0,00	0,00	0,00	240,00	240,00	0,00	0,00

# UNIVERSIDAD DE CANTABRIA

## ESTADO DE LIQUIDACIÓN DEL PRESUPUESTO

### LIQUIDACIÓN DEL PRESUPUESTO DE INGRESOS DEL EJERCICIO 2015

Económica	Explicación	Previsiones Presupuestarias			Derechos Reconocidos Netos	Recaudación Neta	Derechos Cancelados	Dchos. Recon. Pktes. de Cobro a 31 de Diciembre
		Iniciales	Modificaciones	Definitivos				
32906	UTILIZACION INSTALACIONES DEPORTIVAS	18.000,00	0,00	18.000,00	25.693,13	25.426,13	0,00	267,00
32930	SCTI MICROSCOPIO ELECTRONICO DE TRANSMISION	2.000,00	0,00	2.000,00	4.426,77	4.105,35	0,00	321,42
32931	SCTI CROMATOGRAFO	1.000,00	0,00	1.000,00	2.080,00	2.080,00	0,00	0,00
32933	SEEA. MANTENIMIENTO DE ANIMALES.	80.000,00	0,00	80.000,00	97.909,38	96.049,50	0,00	1.859,88
32945	VISITAS PLANETARIO	0,00	0,00	0,00	10.725,00	10.725,00	0,00	0,00
32956	REPERCUSION GASTOS HIDRAULICA AMBIENTAL	50.000,00	0,00	50.000,00	32.399,65	32.399,65	0,00	0,00
32961	VENTA ENTRADAS ESPECTACULOS	0,00	5.195,80	5.195,80	7.088,85	7.088,85	0,00	0,00
32967	BIBLIOGRAFIA PERSONALIZADA	0,00	0,00	0,00	5.057,75	5.057,75	0,00	0,00
32974	CENTRO DE IDIOMAS UNIVERSIDAD DE CANTABRIA	10.052,00	0,00	10.052,00	12.914,84	12.914,84	0,00	0,00
32975	COIE PRACTICAS EN EMPRESAS	366.000,00	0,00	366.000,00	323.653,85	322.785,63	0,00	868,22
32978	F.L.T.Q. GASTOS DEL CDTUC	60.000,00	0,00	60.000,00	75.056,70	18.872,67	0,00	56.184,03
32979	ESCUELA INFANTIL U.C.	85.000,00	0,00	85.000,00	80.774,00	80.774,00	0,00	0,00
32980	CENTROS ADSCRITOS	0,00	0,00	0,00	40.695,54	30.108,04	0,00	10.587,50
32981	REPERCUSION GASTOS A TERCEROS	100.000,00	0,00	100.000,00	115.720,14	91.007,72	0,00	24.712,42
32999	DE OTROS SERVICIOS	0,00	0,00	0,00	6.374,07	5.954,07	0,00	420,00
	<b>Subtotal Artículo 32</b>	<b>4.705.052,00</b>	<b>5.195,80</b>	<b>4.710.247,80</b>	<b>4.938.717,02</b>	<b>4.044.607,47</b>	<b>0,00</b>	<b>894.109,55</b>
33000	VENTAS DEL SERVICIO DE PUBLICACIONES	20.000,00	0,00	20.000,00	36.163,32	27.542,75	0,00	8.620,57
33099	VENTA DE OTRAS PUBLICACIONES PROPIAS	0,00	0,00	0,00	297,52	297,52	0,00	0,00
33232	REPROGRAFÍA FACULTAD DE CIENCIAS	38.000,00	0,00	38.000,00	23.932,38	23.932,38	0,00	0,00
33233	REPROGRAFÍA FACULTAD DE MEDICINA	60.000,00	0,00	60.000,00	26.569,90	26.569,90	0,00	0,00
33234	REPROGRAFÍA FACULTAD DE DERECHO	0,00	0,00	0,00	0,00	0,00	0,00	0,00
33235	REPROGRAFÍA E.T.S. INGENIEROS DE CAMINOS, CANALES Y PUERTOS	68.000,00	0,00	68.000,00	47.510,52	47.326,10	0,00	184,42

# UNIVERSIDAD DE CANTABRIA

## ESTADO DE LIQUIDACIÓN DEL PRESUPUESTO

### LIQUIDACIÓN DEL PRESUPUESTO DE INGRESOS DEL EJERCICIO 2015

Económica	Explicación	Previsiones Presupuestarias			Derechos Reconocidos Netos	Recaudación Neta	Derechos Cancelados	Dchos. Recon. Pctes. de Cobro a 31 de Diciembre
		Iniciales	Modificaciones	Definitivos				
33242	REPROGRAFÍA E.T.S. INDUSTRIALES Y TELECOMUNICACIÓN	37.000,00	0,00	37.000,00	20.927,55	20.923,08	0,00	4,47
33243	REPROGRAFÍA E.P. INGENIERÍA DE MINAS Y ENERGÍA	0,00	0,00	0,00	313,00	313,00	0,00	0,00
33245	REPROGRAFÍA E.T.S. DE NÁUTICA	12.000,00	0,00	12.000,00	12.464,65	12.464,65	0,00	0,00
33267	REPROGRAFÍA BIBLIOTECA UNIVERSITARIA	15.000,00	0,00	15.000,00	4.162,15	4.162,15	0,00	0,00
33364	SALA IMPRESION SERVICIO DE INFORMÁTICA	0,00	19.731,59	19.731,59	25.805,01	25.805,01	0,00	0,00
33367	SALA IMPRESION BIBLIOTECA	0,00	0,00	0,00	171,15	171,15	0,00	0,00
338	VENTA DE PRODUCTOS PERSONALIZADOS	0,00	0,00	0,00	18,59	18,59	0,00	0,00
339	VENTA DE IMPRESOS Y GUIAS	40.000,00	0,00	40.000,00	0,00	0,00	0,00	0,00
33900	VENTA DE IMPRESOS	0,00	0,00	0,00	38.721,25	38.721,25	0,00	0,00
	<b>Subtotal Artículo 33</b>	<b>290.000,00</b>	<b>19.731,59</b>	<b>309.731,59</b>	<b>237.056,99</b>	<b>228.247,53</b>	<b>0,00</b>	<b>8.809,46</b>
380	REINTEGROS DE EJERCICIOS CERRADOS	0,00	0,00	0,00	57.195,28	57.195,28	0,00	0,00
381	REINTEGROS DE PRESUPUESTO CORRIENTE	0,00	0,00	0,00	2.936,27	2.936,27	0,00	0,00
	<b>Subtotal Artículo 38</b>	<b>0,00</b>	<b>0,00</b>	<b>0,00</b>	<b>60.131,55</b>	<b>60.131,55</b>	<b>0,00</b>	<b>0,00</b>
39000	ART. 83 L.O.U.	550.000,00	0,00	550.000,00	669.270,33	510.756,42	0,00	158.513,91
39001	CONVENIOS F.L.T.Q.	90.000,00	0,00	90.000,00	112.795,93	0,00	0,00	112.795,93
39002	PROGRAMAS EUROPEOS	200.000,00	0,00	200.000,00	248.650,67	248.650,67	0,00	0,00
39003	PROGRAMAS NACIONALES	450.000,00	0,00	450.000,00	485.823,98	485.823,98	0,00	0,00
39010	ESTUDIOS PROPIOS	180.000,00	0,00	180.000,00	158.017,17	131.398,17	0,00	26.619,00
39030	INGRESOS DE SERVICIOS QUE GENERAN GASTOS	30.000,00	0,00	30.000,00	22.990,13	22.726,79	0,00	263,34
39099	OTRAS	20.000,00	0,00	20.000,00	12.918,02	12.918,02	0,00	0,00
398	VENTA DE PATENTES	22.000,00	0,00	22.000,00	26.525,00	20.525,00	0,00	6.000,00
39900	INGRES. PROCE. IVA DEDUCIBLE COMUN	397.116,00	0,00	397.116,00	441.796,19	441.796,19	0,00	0,00
39903	COLABORACION PROGRAMA POSTGRADOS OFICIALES	0,00	46.000,00	46.000,00	46.000,00	46.000,00	0,00	0,00
39956	Fundación Hidráulica Ambiental para Programa AGL	0,00	0,00	0,00	2.213,55	2.213,55	0,00	0,00

# UNIVERSIDAD DE CANTABRIA

## ESTADO DE LIQUIDACIÓN DEL PRESUPUESTO

### LIQUIDACIÓN DEL PRESUPUESTO DE INGRESOS DEL EJERCICIO 2015

Económica	Explicación	Previsiones Presupuestarias			Derechos Reconocidos Netos	Recaudación Neta	Derechos Cancelados	Dchos. Recon. Pctes. de Cobro a 31 de Diciembre
		Iniciales	Modificaciones	Definitivos				
39998	INGRESOS VARIOS	0,00	127.116,80	127.116,80	159.596,84	137.996,84	0,00	21.600,00
39999	OTROS INGRESOS DIVERSOS	75.000,00	4.260,00	79.260,00	152.017,93	150.809,74	0,00	1.208,19
	<b>Subtotal Artículo 39</b>	<b>2.014.116,00</b>	<b>177.376,80</b>	<b>2.191.492,80</b>	<b>2.538.615,74</b>	<b>2.211.615,37</b>	<b>0,00</b>	<b>327.000,37</b>
	<b>Subtotal Capítulo 3</b>	<b>19.571.531,00</b>	<b>250.914,71</b>	<b>19.822.445,71</b>	<b>20.753.596,67</b>	<b>16.130.467,15</b>	<b>0,00</b>	<b>4.623.129,52</b>
400	MINISTERIO DE EDUCACIÓN, CULTURA Y DEPORTE	0,00	0,00	0,00	6.598,00	5.348,00	0,00	1.250,00
	<b>Subtotal Artículo 40</b>	<b>0,00</b>	<b>0,00</b>	<b>0,00</b>	<b>6.598,00</b>	<b>5.348,00</b>	<b>0,00</b>	<b>1.250,00</b>
41000	TRANSF.CORRIENTES DEL CONSEJO SUPERIOR DE DEPORT	0,00	1.791,00	1.791,00	1.791,00	1.791,00	0,00	0,00
41001	SERVICIO ESPAÑOL PARA INTERN. EDUCACION	0,00	551.175,00	551.175,00	548.592,88	548.592,88	0,00	0,00
	<b>Subtotal Artículo 41</b>	<b>0,00</b>	<b>552.966,00</b>	<b>552.966,00</b>	<b>550.383,88</b>	<b>550.383,88</b>	<b>0,00</b>	<b>0,00</b>
441	DE OTROS ENTES PUBLICOS	0,00	0,00	0,00	-17.714,29	-17.714,29	0,00	0,00
	<b>Subtotal Artículo 44</b>	<b>0,00</b>	<b>0,00</b>	<b>0,00</b>	<b>-17.714,29</b>	<b>-17.714,29</b>	<b>0,00</b>	<b>0,00</b>
45001	PROGRAMA DE SUFICIENCIA FINANCIERA	59.683.400,00	0,00	59.683.400,00	61.683.399,96	61.016.733,31	0,00	666.666,65
45002	PROGRAMA DE COMPLEMENTOS RETRIBUTIVOS PDI	3.646.000,00	0,00	3.646.000,00	3.646.000,00	3.646.000,00	0,00	0,00
45004	PROGRAMA DE APOYO A LA MOVILIDAD	201.000,00	0,00	201.000,00	201.000,00	201.000,00	0,00	0,00
45005	PROGRAMA DE REFUERZO EDUCATIVO	114.000,00	0,00	114.000,00	114.000,00	114.000,00	0,00	0,00
45008	PROGRAMA DE ATENCION Y SERVICIO AL ESTUDIANTE	0,00	0,00	0,00	-1.509,17	-1.509,17	0,00	0,00
45010	FONDO DE CONTINGENCIA SOCIAL	50.000,00	50.000,00	100.000,00	100.000,00	83.333,33	0,00	16.666,67
45011	PROGRAMA DE BECAS MASTER OFICIAL	0,00	150.000,00	150.000,00	150.000,00	100.000,00	0,00	50.000,00
451	CONSEJERIA DE EDUCACION CULTURA Y DEPORTES. OTRAS	120.000,00	97.200,00	217.200,00	244.185,36	242.200,00	0,00	1.985,36
45202	PRESIDENCIA Y JUSTICIA	8.000,00	0,00	8.000,00	9.750,00	9.750,00	0,00	0,00
45203	EMPLEO Y BIENESTAR SOCIAL	0,00	0,00	0,00	6.000,00	0,00	0,00	6.000,00
45206	ECONOMIA, HACIENDA Y EMPLEO	10.000,00	9.272,73	19.272,73	15.608,78	9.272,73	0,00	6.336,05

# UNIVERSIDAD DE CANTABRIA

## ESTADO DE LIQUIDACIÓN DEL PRESUPUESTO

### LIQUIDACIÓN DEL PRESUPUESTO DE INGRESOS DEL EJERCICIO 2015

Económica	Explicación	Previsiones Presupuestarias			Derechos Reconocidos Netos	Recaudación Neta	Derechos Cancelados	Dchos. Recon. Pctes. de Cobro a 31 de Diciembre
		Iniciales	Modificaciones	Definitivos				
45207	MEDIO AMBIENTE, ORDEN. TERRITORIO Y URBANISMO	10.000,00	0,00	10.000,00	11.484,68	0,00	0,00	11.484,68
45211	SERVICIO CANTABRO DE SALUD	1.220.000,00	0,00	1.220.000,00	1.053.991,63	976.827,03	0,00	77.164,60
45212	INNOVACION, INDUSTRIA, TURISMO Y COMERCIO	10.000,00	9.800,00	19.800,00	29.600,00	19.800,00	0,00	9.800,00
45213	SERVICIO CANTABRO DE EMPLEO	20.000,00	150.000,00	170.000,00	167.910,22	167.910,22	0,00	0,00
45216	INSTITUTO CANTABRO DE SERVICIOS SOCIALES (ICASS)	3.000,00	20.060,00	23.060,00	23.060,00	23.060,00	0,00	0,00
45217	INSTITUTO CANTABRO SEGUR Y SALUD TRABAJ (ICASST)	0,00	0,00	0,00	4.254,63	4.254,63	0,00	0,00
	<b>Subtotal Artículo 45</b>	<b>65.095.400,00</b>	<b>486.332,73</b>	<b>65.581.732,73</b>	<b>67.458.736,09</b>	<b>66.612.632,08</b>	<b>0,00</b>	<b>846.104,01</b>
460	DE AYUNTAMIENTOS PARA CURSOS DE VERANO	205.000,00	0,00	205.000,00	0,00	0,00	0,00	0,00
46000	DEL AYUNTAMIENTO DE LAREDO	0,00	0,00	0,00	95.000,00	95.000,00	0,00	0,00
46001	DEL AYUNTAMIENTO DE CAMARGO	0,00	0,00	0,00	8.400,00	0,00	0,00	8.400,00
46002	DEL AYUNTAMIENTO DE SANTANDER	0,00	0,00	0,00	6.000,00	6.000,00	0,00	0,00
46003	DEL AYUNTAMIENTO DE SUANCES	0,00	0,00	0,00	16.000,00	16.000,00	0,00	0,00
46004	DEL AYUNTAMIENTO DE CASTRO URDIALES	0,00	0,00	0,00	6.000,00	6.000,00	0,00	0,00
46006	DEL AYUNTAMIENTO DE TORRELAVEGA	0,00	0,00	0,00	25.000,00	12.500,00	0,00	12.500,00
46008	DEL AYUNTAMIENTO DE COLINDRES	0,00	0,00	0,00	4.500,00	4.500,00	0,00	0,00
46011	DEL AYUNTAMIENTO DE RAMALES	0,00	0,00	0,00	7.000,00	7.000,00	0,00	0,00
46013	DEL AYUNTAMIENTO DE NOJA	0,00	0,00	0,00	20.000,00	20.000,00	0,00	0,00
46015	DEL AYUNTAMIENTO DE POLANCO	0,00	0,00	0,00	6.900,00	6.900,00	0,00	0,00
46016	DEL AYUNTAMIENTO DE LOS CORRALES DE BUELNA	0,00	0,00	0,00	6.000,00	6.000,00	0,00	0,00
46017	DEL AYUNTAMIENTO DE BAREYO	0,00	0,00	0,00	3.000,00	3.000,00	0,00	0,00

# UNIVERSIDAD DE CANTABRIA

## ESTADO DE LIQUIDACIÓN DEL PRESUPUESTO

### LIQUIDACIÓN DEL PRESUPUESTO DE INGRESOS DEL EJERCICIO 2015

Económica	Explicación	Previsiones Presupuestarias			Derechos Reconocidos Netos	Recaudación Neta	Derechos Cancelados	Dchos. Recon. Pctes. de Cobro a 31 de Diciembre
		Iniciales	Modificaciones	Definitivos				
46018	DEL AYUNTAMIENTO DE POTES	0,00	0,00	0,00	2.000,00	2.000,00	0,00	0,00
46019	DEL AYUNTAMIENTO DE COMILLAS	0,00	0,00	0,00	2.000,00	2.000,00	0,00	0,00
46102	DEL AYTO. SANTANDER PARA OTROS FINES	0,00	0,00	0,00	3.000,00	3.000,00	0,00	0,00
	<b>Subtotal Artículo 46</b>	<b>205.000,00</b>	<b>0,00</b>	<b>205.000,00</b>	<b>210.800,00</b>	<b>189.900,00</b>	<b>0,00</b>	<b>20.900,00</b>
47000	SUBVENCIONES DE CAJA CANTABRIA	100.000,00	0,00	100.000,00	100.000,00	0,00	0,00	100.000,00
47001	SUBVENCIONES DEL BANCO SANTANDER	1.738.000,00	42.971,00	1.780.971,00	1.643.971,00	1.643.971,00	0,00	0,00
47901	CURSOS DE VERANO	50.000,00	0,00	50.000,00	25.625,20	23.625,20	0,00	2.000,00
47999	OTRAS TRANSF.CORRIENTES EMPRESAS PRIVADAS	0,00	8.700,00	8.700,00	15.700,00	15.700,00	0,00	0,00
	<b>Subtotal Artículo 47</b>	<b>1.888.000,00</b>	<b>51.671,00</b>	<b>1.939.671,00</b>	<b>1.785.296,20</b>	<b>1.683.296,20</b>	<b>0,00</b>	<b>102.000,00</b>
48999	OTRAS TRANSF.CTES. DE FAM. E INST. SIN LUCRO	0,00	2.526,92	2.526,92	-8.020,55	-8.020,55	0,00	0,00
	<b>Subtotal Artículo 48</b>	<b>0,00</b>	<b>2.526,92</b>	<b>2.526,92</b>	<b>-8.020,55</b>	<b>-8.020,55</b>	<b>0,00</b>	<b>0,00</b>
49999	OTRAS TRANSFERENCIAS CORRIENTES DEL EXTERIOR	0,00	200.430,49	200.430,49	197.404,58	197.404,58	0,00	0,00
	<b>Subtotal Artículo 49</b>	<b>0,00</b>	<b>200.430,49</b>	<b>200.430,49</b>	<b>197.404,58</b>	<b>197.404,58</b>	<b>0,00</b>	<b>0,00</b>
	<b>Subtotal Capítulo 4</b>	<b>67.188.400,00</b>	<b>1.293.927,14</b>	<b>68.482.327,14</b>	<b>70.183.483,91</b>	<b>69.213.229,90</b>	<b>0,00</b>	<b>970.254,01</b>
520	INTERESES DE CUENTAS BANCARIAS	170.000,00	0,00	170.000,00	0,00	0,00	0,00	0,00
52000	CAJA CANTABRIA	0,00	0,00	0,00	63.885,89	59.772,05	0,00	4.113,84
52001	BANCO SANTANDER	0,00	0,00	0,00	49.008,90	49.008,90	0,00	0,00
	<b>Subtotal Artículo 52</b>	<b>170.000,00</b>	<b>0,00</b>	<b>170.000,00</b>	<b>112.894,79</b>	<b>108.780,95</b>	<b>0,00</b>	<b>4.113,84</b>
540	ALQUILER Y PRODUCTOS DE INMUEBLES	350.000,00	0,00	350.000,00	0,00	0,00	0,00	0,00
54000	ALQUILER EDIFICIO FISIOTERAPIA	0,00	0,00	0,00	338.338,56	310.143,68	0,00	28.194,88
54001	OTROS ALQUILERES	0,00	0,00	0,00	36.298,88	35.878,88	0,00	420,00
	<b>Subtotal Artículo 54</b>	<b>350.000,00</b>	<b>0,00</b>	<b>350.000,00</b>	<b>374.637,44</b>	<b>346.022,56</b>	<b>0,00</b>	<b>28.614,88</b>
55000	DE CAFETERIAS Y COMEDORES	126.000,00	0,00	126.000,00	128.071,61	111.297,26	0,00	16.774,35
55001	SERVICIOS DE REPROGRAFIA	20.000,00	0,00	20.000,00	23.871,12	23.871,12	0,00	0,00
55009	OTRAS	20.000,00	0,00	20.000,00	4.583,07	3.756,60	0,00	826,47
	<b>Subtotal Artículo 55</b>	<b>166.000,00</b>	<b>0,00</b>	<b>166.000,00</b>	<b>156.525,80</b>	<b>138.924,98</b>	<b>0,00</b>	<b>17.600,82</b>



# UNIVERSIDAD DE CANTABRIA

## ESTADO DE LIQUIDACIÓN DEL PRESUPUESTO

### LIQUIDACIÓN DEL PRESUPUESTO DE INGRESOS DEL EJERCICIO 2015

Económica	Explicación	Previsiones Presupuestarias			Derechos Reconocidos Netos	Recaudación Neta	Derechos Cancelados	Dchos. Recon. Pktes. de Cobro a 31 de Diciembre
		Iniciales	Modificaciones	Definitivos				
	<b>Subtotal Capítulo 5</b>	<b>686.000,00</b>	<b>0,00</b>	<b>686.000,00</b>	<b>644.058,03</b>	<b>593.728,49</b>	<b>0,00</b>	<b>50.329,54</b>
700	ADMINISTRACIÓN DEL ESTADO PARA INVESTIGACIÓN	2.740.829,00	514.209,63	3.255.038,63	0,00	0,00	0,00	0,00
70000	MINISTERIO DE INDUSTRIA, ENERGIA Y TURISMO	0,00	0,00	0,00	18.359,25	18.359,25	0,00	0,00
70002	MINISTERIO DE ECONOMÍA Y COMPETITIVIDAD.MINECO	0,00	0,00	0,00	2.811.676,85	2.811.676,85	0,00	0,00
70005	MINISTERIO DE EDUCACIÓN, CULTURA Y DEPORTE	0,00	0,00	0,00	3.750,00	3.750,00	0,00	0,00
70006	MINISTERIO DE SANIDAD, SERV.SOCIALES E IGUALDAD	0,00	0,00	0,00	137.800,62	137.800,62	0,00	0,00
70221	MINECO. CONTRATATOS P. INVESTIGADOR EN FORMACIÓN PREDOCTORAL (FPI)	864.287,00	238.561,29	1.102.848,29	1.250.266,43	1.250.266,43	0,00	0,00
70224	MINECO.PROGRAMA RAMON Y CAJAL	335.649,00	0,00	335.649,00	250.037,22	250.037,22	0,00	0,00
70225	MINECO.PROGRAMA JUAN DE LA CIERVA	28.800,00	0,00	28.800,00	18.604,45	18.604,45	0,00	0,00
70227	MINECO.CONTRATOS PROGRAMAS TÉCNICOS	72.000,00	0,00	72.000,00	72.000,00	72.000,00	0,00	0,00
70228	POSTDOCTORALES MINECO	75.000,00	0,00	75.000,00	100.000,00	100.000,00	0,00	0,00
70299	MINECO. PROGRAMAS MOVILIDAD	68.880,00	0,00	68.880,00	40.016,19	40.016,19	0,00	0,00
703	MINISTERIO EDUCACION. PARA CAMPUS EXCELENCIA	0,00	0,00	0,00	-3.128,38	-3.128,38	0,00	0,00
70422	PROGRAMA FPU P.I. EN FORMACION PREDOCTORAL	378.207,00	0,00	378.207,00	408.537,98	351.976,02	0,00	56.561,96
70426	CONTRATOS A P.I. EN FORMACION POSTDOCTORAL	0,00	0,00	0,00	-2.052,26	-2.052,26	0,00	0,00
70499	PROGRAMAS MOVILIDAD MECD	43.000,00	115.613,77	158.613,77	129.815,91	129.815,91	0,00	0,00
	<b>Subtotal Artículo 70</b>	<b>4.606.652,00</b>	<b>868.384,69</b>	<b>5.475.036,69</b>	<b>5.235.684,26</b>	<b>5.179.122,30</b>	<b>0,00</b>	<b>56.561,96</b>
741	DE OTROS ENTES PUBLICOS	0,00	49.125,06	49.125,06	49.125,06	49.125,06	0,00	0,00
746	SODERCAN	150.000,00	579.301,15	729.301,15	767.441,85	767.441,85	0,00	0,00
	<b>Subtotal Artículo 74</b>	<b>150.000,00</b>	<b>628.426,21</b>	<b>778.426,21</b>	<b>816.566,91</b>	<b>816.566,91</b>	<b>0,00</b>	<b>0,00</b>

# UNIVERSIDAD DE CANTABRIA

## ESTADO DE LIQUIDACIÓN DEL PRESUPUESTO

### LIQUIDACIÓN DEL PRESUPUESTO DE INGRESOS DEL EJERCICIO 2015

Económica	Explicación	Previsiones Presupuestarias			Derechos Reconocidos Netos	Recaudación Neta	Derechos Cancelados	Dchos. Recon. Pctes. de Cobro a 31 de Diciembre
		Iniciales	Modificaciones	Definitivos				
75005	PROGRAMA DE APOYO A LA INVESTIGACION	355.000,00	0,00	355.000,00	505.000,00	505.000,00	0,00	0,00
751	CONSEJERIA DE EDUCACION, CULTURA Y DEPORTE. OTRAS	0,00	78.057,85	78.057,85	78.057,85	78.057,85	0,00	0,00
75201	CONVENIO PARLAMENTO DE CANTABRIA	200.000,00	0,00	200.000,00	200.000,00	200.000,00	0,00	0,00
75207	CONSEJERIA DE MEDIO AMBIENTE, ORDEN.TERRITORIO Y URBANISMO	0,00	32.066,12	32.066,12	32.066,12	32.066,12	0,00	0,00
75213	SERVICIO CÁNTABRO DE EMPLEO	0,00	50.000,00	50.000,00	50.000,00	50.000,00	0,00	0,00
759	DE OTRAS COMUNIDADES AUTONOMAS	18.185,00	0,00	18.185,00	18.185,16	18.185,16	0,00	0,00
	<b>Subtotal Artículo 75</b>	<b>573.185,00</b>	<b>160.123,97</b>	<b>733.308,97</b>	<b>883.309,13</b>	<b>883.309,13</b>	<b>0,00</b>	<b>0,00</b>
781	FUNDACION LEONARDO TORRES QUEVEDO	45.000,00	0,00	45.000,00	22.475,70	0,00	0,00	22.475,70
789	OTRAS TRANSF. DE CAPITAL DE INST. SIN LUCRO	0,00	186.609,15	186.609,15	194.063,42	194.063,42	0,00	0,00
	<b>Subtotal Artículo 78</b>	<b>45.000,00</b>	<b>186.609,15</b>	<b>231.609,15</b>	<b>216.539,12</b>	<b>194.063,42</b>	<b>0,00</b>	<b>22.475,70</b>
791	PROGRAMA MARCO EUROPEO DE INVESTIGACION	1.514.491,00	2.473.227,26	3.987.718,26	3.981.694,00	3.981.694,00	0,00	0,00
799	OTRAS TRANSF.DE CAPITAL DEL EXTERIOR	0,00	38.191,43	38.191,43	38.191,43	38.191,43	0,00	0,00
	<b>Subtotal Artículo 79</b>	<b>1.514.491,00</b>	<b>2.511.418,69</b>	<b>4.025.909,69</b>	<b>4.019.885,43</b>	<b>4.019.885,43</b>	<b>0,00</b>	<b>0,00</b>
	<b>Subtotal Capítulo 7</b>	<b>6.889.328,00</b>	<b>4.354.962,71</b>	<b>11.244.290,71</b>	<b>11.171.984,85</b>	<b>11.092.947,19</b>	<b>0,00</b>	<b>79.037,66</b>
830	REINTEGRO PRESTAMOS AL PERSONAL	100.000,00	0,00	100.000,00	72.429,62	72.429,62	0,00	0,00
	<b>Subtotal Artículo 83</b>	<b>100.000,00</b>	<b>0,00</b>	<b>100.000,00</b>	<b>72.429,62</b>	<b>72.429,62</b>	<b>0,00</b>	<b>0,00</b>
87001	REMANENTE DE TESORERIA ESPECIFICO INCORPORABLE	0,00	6.161.642,31	6.161.642,31	0,00	0,00	0,00	0,00
87002	REMANENTE DE TESORERIA AFECTADO INCORPORABLE	0,00	15.981.759,35	15.981.759,35	0,00	0,00	0,00	0,00
	<b>Subtotal Artículo 87</b>	<b>0,00</b>	<b>22.143.401,66</b>	<b>22.143.401,66</b>	<b>0,00</b>	<b>0,00</b>	<b>0,00</b>	<b>0,00</b>
	<b>Subtotal Capítulo 8</b>	<b>100.000,00</b>	<b>22.143.401,66</b>	<b>22.243.401,66</b>	<b>72.429,62</b>	<b>72.429,62</b>	<b>0,00</b>	<b>0,00</b>
91105	CONVOCATORIA INFRAESTRUCTURA CIENTIFICA 2013	0,00	42.622,23	42.622,23	0,00	0,00	0,00	0,00

# UNIVERSIDAD DE CANTABRIA

## ESTADO DE LIQUIDACIÓN DEL PRESUPUESTO

### LIQUIDACIÓN DEL PRESUPUESTO DE INGRESOS DEL EJERCICIO 2015

Económica	Explicación	Previsiones Presupuestarias			Derechos Reconocidos Netos	Recaudación Neta	Derechos Cancelados	Dchos. Recon. Pktes. de Cobro a 31 de Diciembre
		Iniciales	Modificaciones	Definitivos				
91111	CONVOCATORIA FEDER 2011	0,00	0,00	0,00	-294,65	-294,65	0,00	0,00
91113	CONVOCATORIA FEDER 2013	0,00	55.476,50	55.476,50	247.626,50	247.626,50	0,00	0,00
91114	CONVOCATORIA FEDER 2014	0,00	1.766.130,52	1.766.130,52	1.664.490,52	1.664.490,52	0,00	0,00
91180	OTRAS CONVOCATORIAS MINECO FEDER	0,00	0,00	0,00	101.640,00	101.640,00	0,00	0,00
913	PRESTAMOS A CONCERTAR A LARGO PLAZO	4.000.000,00	0,00	4.000.000,00	0,00	0,00	0,00	0,00
	Subtotal Artículo 91	<b>4.000.000,00</b>	<b>1.864.229,25</b>	<b>5.864.229,25</b>	<b>2.013.462,37</b>	<b>2.013.462,37</b>	<b>0,00</b>	<b>0,00</b>
	Subtotal Capítulo 9	<b>4.000.000,00</b>	<b>1.864.229,25</b>	<b>5.864.229,25</b>	<b>2.013.462,37</b>	<b>2.013.462,37</b>	<b>0,00</b>	<b>0,00</b>
	<b>TOTAL</b>	<b>98.435.259,00</b>	<b>29.907.435,47</b>	<b>128.342.694,47</b>	<b>104.839.015,45</b>	<b>99.116.264,72</b>	<b>0,00</b>	<b>5.722.750,73</b>

# UNIVERSIDAD DE CANTABRIA

## ESTADO DE LIQUIDACIÓN DEL PRESUPUESTO

### LIQUIDACIÓN DEL PRESUPUESTO DE INGRESOS DEL EJERCICIO 2015

Explicación	Previsiones Presupuestarias			Derechos Reconocidos Netos	Recaudación Neta	Derechos Cancelados	Dchos. Recon. Pktes. de Cobro a 31 de Diciembre
	Iniciales	Modificaciones	Definitivos				
<b>Total Capitulo 1</b>	0,00	0,00	0,00	0,00	0,00	0,00	0,00
<b>Total Capitulo 2</b>	0,00	0,00	0,00	0,00	0,00	0,00	0,00
<b>Total Capitulo 3</b>	19.571.531,00	250.914,71	19.822.445,71	20.753.596,67	16.130.467,15	0,00	4.623.129,52
<b>Total Capitulo 4</b>	67.188.400,00	1.293.927,14	68.482.327,14	70.183.483,91	69.213.229,90	0,00	970.254,01
<b>Total Capitulo 5</b>	686.000,00	0,00	686.000,00	644.058,03	593.728,49	0,00	50.329,54
<b>Total operaciones corrientes</b>	87.445.931,00	1.544.841,85	88.990.772,85	91.581.138,61	85.937.425,54	0,00	5.643.713,07
<b>Total Capitulo 6</b>	0,00	0,00	0,00	0,00	0,00	0,00	0,00
<b>Total Capitulo 7</b>	6.889.328,00	4.354.962,71	11.244.290,71	11.171.984,85	11.092.947,19	0,00	79.037,66
<b>Total Operaciones de capital</b>	6.889.328,00	4.354.962,71	11.244.290,71	11.171.984,85	11.092.947,19	0,00	79.037,66
<b>Total operaciones no financieras</b>	94.335.259,00	5.899.804,56	100.235.063,56	102.753.123,46	97.030.372,73		5.722.750,73
<b>Total Capitulo 8</b>	100.000,00	22.143.401,66	22.243.401,66	72.429,62	72.429,62	0,00	0,00
<b>Total Capitulo 9</b>	4.000.000,00	1.864.229,25	5.864.229,25	2.013.462,37	2.013.462,37	0,00	0,00
<b>Total Operaciones financieras</b>	4.100.000,00	24.007.630,91	28.107.630,91	2.085.891,99	2.085.891,99	0,00	0,00
<b>Total presupuesto de ingresos</b>	98.435.259,00	29.907.435,47	128.342.694,47	104.839.015,45	99.116.264,72	0,00	5.722.750,73

## **E. III.- RESULTADO DE OPERACIONES COMERCIALES**

*SIN OPERACIONES REGISTRADAS EN ESTA OFICINA*

## **E. IV.- RESULTADO PRESUPUESTARIO**

**UNIVERSIDAD DE CANTABRIA**  
**ESTADO DE LIQUIDACIÓN DEL PRESUPUESTO**  
**RESULTADO PRESUPUESTARIO DEL EJERCICIO 2015**

Conceptos	Derechos Reconocidos Netos	Obligaciones Reconocidas Netas	Importes
<b>1. (+) Operaciones No Financieras</b>	<b>102.753.123,46</b>	<b>102.388.162,71</b>	<b>364.960,75</b>
CAPITULO I	0,00	67.106.673,39	-67.106.673,39
CAPITULO II	0,00	10.857.384,44	-10.857.384,44
CAPITULO III	20.753.596,67	137.122,08	20.616.474,59
CAPITULO IV	70.183.483,91	1.686.548,12	68.496.935,79
CAPITULO V	644.058,03	0,00	644.058,03
CAPITULO VI	0,00	22.500.434,68	-22.500.434,68
CAPITULO VII	11.171.984,85	100.000,00	11.071.984,85
<b>2. (+) Operaciones Con Activos Financieros</b>	<b>72.429,62</b>	<b>66.934,00</b>	<b>5.495,62</b>
CAPITULO VIII	72.429,62	66.934,00	5.495,62
<b>I. RESULTADO PRESUPUESTARIO DEL EJERCICIO (1+2)</b>	<b>102.825.553,08</b>	<b>102.455.096,71</b>	<b>370.456,37</b>
CAPITULO IX	2.013.462,37	507.453,33	1.506.009,04
<b>II. VARIACIÓN NETA DE PASIVOS FINANCIEROS</b>	<b>2.013.462,37</b>	<b>507.453,33</b>	<b>1.506.009,04</b>
<b>III. SALDO PRESUPUESTARIO DEL EJERCICIO (I + II)</b>	<b>104.839.015,45</b>	<b>102.962.550,04</b>	<b>1.876.465,41</b>
<b>3. (+) Créditos financiados con remanente de tesorería</b>			<b>318.134,20</b>
<b>4. (-) Desviaciones de financiación positivas por recursos del ejercicio en gastos con financiación afectada (*)</b>			<b>2.159.001,61</b>
<b>5. (+) Desviaciones de financiación negativas de gastos con financiación afectada (*)</b>			<b>0,00</b>
<b>IV. SUPERAVIT O DEFICIT DE FINANCIACIÓN DEL EJERCICIO (III + 3 + 4 + 5)</b>			<b>35.598,00</b>

(\*) La Universidad de Cantabria no dispone de medios para el cálculo por separado de las desviaciones de financiación afectada del ejercicio y las derivadas del remanente afectado de ejercicios anteriores, por lo cual se presenta una única cifra conjunta que recoge las sumas de las dos desviaciones de financiación de gastos por financiación afectada.



## **F.- MEMORIA**

## **F.- MEMORIA**

### 1.- Organización

## **F.- MEMORIA**

### 1.- Organización

#### 1.1.- Actividad

## **F.1. ORGANIZACIÓN**

### **F.1.1. Actividad**

La Universidad de Cantabria (en adelante, “la Universidad”) es una institución de derecho público dedicada a la docencia, al estudio y a la investigación. Se rige por la Ley Orgánica 4/2007, de 12 de abril, por la que se modifica la Ley Orgánica 6/2001, de 21 de diciembre, de Universidades, por sus estatutos, y por la normativa anual incluida en el presupuesto. Dispone de personalidad jurídica propia y patrimonio propio y desarrolla sus funciones en régimen de autonomía.

En los términos del artículo 2 de la Ley Orgánica 6/2001, de 21 de diciembre, de Universidades, la autonomía comprende:

- La elaboración de los Estatutos y demás normas de régimen interno.
- La elección, designación y remoción de los correspondientes órganos de gobierno y representación.
- La creación de estructuras específicas que actúen como soporte de la investigación y la docencia.
- La elaboración y aprobación de planes de estudio e investigación y de enseñanzas específicas de formación a lo largo de toda la vida.
- La selección, formación y promoción de personal docente e investigador y de administración y servicios, así como la determinación de las condiciones en que han de desarrollar sus actividades.
- La admisión, régimen de permanencia y verificación de conocimientos de los estudiantes.
- La expedición de los títulos de carácter oficial y validez en todo el territorio nacional y de sus diplomas y títulos propios.
- La elaboración, aprobación y gestión de sus presupuestos y la administración de sus bienes.
- El establecimiento y modificación de sus relaciones de puestos de trabajo.
- El establecimiento de relaciones con otras entidades para la promoción y desarrollo de sus fines institucionales.
- Cualquier otra competencia necesaria para el adecuado cumplimiento de las funciones de la Universidad al servicio de la sociedad.

De acuerdo con el artículo 2 de los Estatutos, en la prestación del servicio público de la educación superior mediante la docencia, el estudio y la investigación, son funciones de la Universidad los siguientes:

- La creación, desarrollo, transmisión y crítica de la ciencia, la técnica y la cultura.
- La preparación para el ejercicio de actividades profesionales que exijan la aplicación de conocimientos y métodos científicos, así como para la creación artística.
- La generación de nuevos conocimientos a través de la investigación científica y el desarrollo.
- La valorización y la transferencia de los resultados de la investigación en aras de la mejora de la calidad de vida y del desarrollo social y económico, potenciando la innovación y la cultura emprendedora.
- Fomento de la excelencia, la internacionalización y la colaboración activa con todos los agentes e instituciones generadoras de conocimiento como medio efectivo de desarrollo social.
- La difusión social del conocimiento y de la cultura a través de la extensión universitaria y la formación a lo largo de toda la vida, con especial consideración al ámbito territorial de Cantabria.

La formación integral de sus miembros en el espíritu de la cultura de nuestro tiempo, la solidaridad, la cooperación para el desarrollo de los países menos favorecidos y los valores constitucionales.

La actividad de la Universidad se concreta en su presupuesto, elaborado sobre la base de los ingresos procedentes de:

- Las transferencias para gastos corrientes y de capital fijadas anualmente por la Comunidad Autónoma.
- Los ingresos por los precios públicos por servicios académicos y demás derechos que legalmente se establezcan. En el caso de estudios conducentes a la obtención de títulos de carácter oficial y validez en todo el territorio nacional, los precios públicos y derechos los fijará la Comunidad Autónoma, dentro de los límites que establezca la Conferencia General de Política Universitaria que estarán relacionados con los costes de prestación del servicio. Asimismo, se consignarán las compensaciones correspondientes a los importes derivados de las exenciones y reducciones que legalmente se dispongan en materia de precios públicos y demás derechos.
- Los precios de enseñanzas propias, cursos de especialización y los referentes a las demás actividades autorizadas a las Universidades se atenderán a lo que establezca el Consejo Social, debiendo ser, en todo caso, aprobados junto con los presupuestos anuales en los que se deban aplicar.
- Los ingresos procedentes de transferencias de entidades públicas y privadas, así como de herencias, legados o donaciones.
- Los rendimientos procedentes de su patrimonio y de aquellas otras actividades económicas que desarrollen según lo previsto en esta Ley y en sus propios Estatutos.
- Todos los ingresos procedentes de los contratos previstos en el artículo 83 de la L.O.U.
- Los remanentes de tesorería y cualquier otro ingreso.
- El producto de las operaciones de crédito que concierten, debiendo ser compensado para la consecución del necesario equilibrio presupuestario de la Comunidad Autónoma, la cual, en todo caso, deberá autorizar cualquier operación de endeudamiento.

En el presupuesto también se prevén los gastos necesarios para la actividad de la Universidad, como por ejemplo:

- Personal académico, de administración y servicios.
- Gastos de funcionamiento, conservación y mantenimiento.
- Gastos de infraestructura y mantenimiento de material científico.
- Obras generales y de equipamiento.
- Becas, formación de personal y otros gastos.

El presupuesto es público, único y equilibrado en el momento de su aprobación y comprende la totalidad de los ingresos y gastos del ejercicio. El presupuesto de ingresos es de carácter estimativo, por lo que es posible que los ingresos realizados difieran de los presupuestados. Por el contrario, el presupuesto de gastos es limitativo, no pudiendo ser mayor el volumen de gastos realizados que el presupuesto.

La actividad de la Universidad, así como su autonomía, se fundamentan en el principio de libertad académica, que se manifiesta en las libertades de cátedra, de investigación y de estudio.

La autonomía universitaria exige y hace posible que docentes, investigadores y estudiantes cumplan con sus respectivas responsabilidades, en orden a la satisfacción de las necesidades educativas, científicas y profesionales de la sociedad, así como que las Universidades rindan cuentas del uso de sus medios y recursos a la sociedad.

Sin perjuicio de las funciones atribuidas al Consejo de Coordinación Universitaria, corresponde a cada Comunidad Autónoma las tareas de coordinación de las Universidades de su competencia.

## **F.- MEMORIA**

### 1.- Organización

#### 1.2.- Normativa Aplicable

### **F.1.2. Normativa Aplicable-**

La normativa básica aplicable a la Universidad es la siguiente:

- La Ley Orgánica 4/2007, de 12 de abril, por la que se modifica la Ley Orgánica 6/2001, de 21 de diciembre, de Universidades.
- Decreto 26/2012, de 10 de mayo, por el que se aprueban los Estatutos de la Universidad de Cantabria.
- Ley 10/1998, de 21 de septiembre, del Consejo Social de la Universidad de Cantabria.
- Real Decreto 1098/2001 que aprueba el Reglamento que desarrolla la anterior Ley de Contratos de las Administraciones Públicas, en todo aquello que no se oponga al Real Decreto Legislativo 3/2011.
- Real Decreto Legislativo 3/2011, de 14 de noviembre, por el que se aprueba el texto refundido de la Ley de Contratos del Sector Público.
- La Ley 47/2003, de 26 de noviembre, General Presupuestaria.
- Ley de Cantabria 14/2006, de 24 de octubre, de Finanzas de Cantabria.
- Ley 6/2014, de 26 de diciembre, de Presupuestos Generales de la Comunidad Autónoma de Cantabria para el año 2015.
- Ley de Cantabria 10/2006, de 17 de julio, de Subvenciones de Cantabria.
- RD 887/2006, de 21 de Julio, por el que se aprueba el Reglamento de la Ley 38/2003, de 17 de Noviembre, General de Subvenciones.
- Ley 14/2011, de 1 de junio, de la Ciencia, la Tecnología y la Innovación
- Real Decreto-Ley 14/2012, de 20 de abril, de medidas urgentes de racionalización del gasto público en el ámbito educativo.
- Ley 15/2014, de 16 de septiembre, de racionalización del Sector Público y otras medidas de reforma administrativa.
- Ley 19/2013, de 9 de diciembre, de transparencia, acceso a la información pública y buen gobierno.
- Ley 25/2013, de 27 de diciembre, de impulso de la factura electrónica y creación del Registro Contable de Facturas en el Sector Público.

## **F.- MEMORIA**

### 1.- Organización

#### 1.3.- Estructura organizativa básica



### **F.1.3. Estructura organizativa básica**

Los órganos generales de gobierno y representación de la Universidad fundamentalmente son, como órganos colegiados, el Consejo Social, el Claustro Universitario, el Consejo de Gobierno, las Juntas de Centro, los Consejos de Departamento y los Consejos de Instituto y, con carácter unipersonal, el Rector (máxima autoridad de la Universidad), los Vicerrectores, el Gerente, el Secretario General, los Decanos y Directores de centro, los Directores de Departamento y los Directores de Institutos Universitarios.

La Universidad cuenta con dos campus, uno en Santander y otro en Torrelavega.

#### **- Organización contable**

La Contabilidad se lleva a nivel centralizado por medio del Sistema de Gestión Económica UNIVERSITAS XXI, desarrollado por la Oficina de Cooperación Universitaria en colaboración con la mayoría de las Universidades Públicas.

El presupuesto es descentralizado en su mayor parte, correspondiendo la autorización del gasto al responsable político de los Centros, Departamentos, etc, La autorización del pago corresponde al Rector, y está centralizada.

#### **- Principales responsables**

Los principales responsables de la Universidad de Cantabria son:

- Rector
- Vicerrector de Estudiantes, Empleabilidad y Emprendimiento
- Vicerrectora de Cultura, Participación y Difusión
- Vicerrector de Investigación y Transferencia del Conocimiento
- Vicerrector Primero y de Profesorado
- Vicerrector de Ordenación Académica
- Vicerrector de Relaciones Institucionales y Coordinación CCI
- Vicerrectora de Internacionalización
- Vicerrectora Espacios, Servicios y Sostenibilidad
- Secretario General
- Gerente
- Vicegerente
- Auditora Interna
- Jefe del Servicio Financiero y Presupuestario
- Jefe del Servicio de Contabilidad.

#### **- Entidades vinculadas (Nota F.8.1)**

Se consideran entidades vinculadas a la Universidad de Cantabria por su participación en el capital de las mismas las siguientes sociedades:

- Portal Universia, S.A.
- Sociedad Gestora del Parque Tecnológico de Cantabria, S.L.
- Univalúe Valorización, S.L.

A su vez también se consideran entidades vinculadas por la participación de la Universidad en sus patronatos las siguientes fundaciones:

- Fundación Leonardo Torres Quevedo (FLTQ)



- Fundación de la Universidad de Cantabria para el estudio y la investigación del sector financiero (FUCEIF)
- Fundación Instituto de Hidráulica Ambiental de Cantabria (FIHAC)
- Fundación para el Análisis Estratégico de la Pequeña y Mediana Empresa (FAEDPYME)
- Fundación Instituto de Investigación Marqués de Valdecilla (FIDIVAL)
- Fundación Plataforma Tecnológica Española de la Construcción (FPTEC)

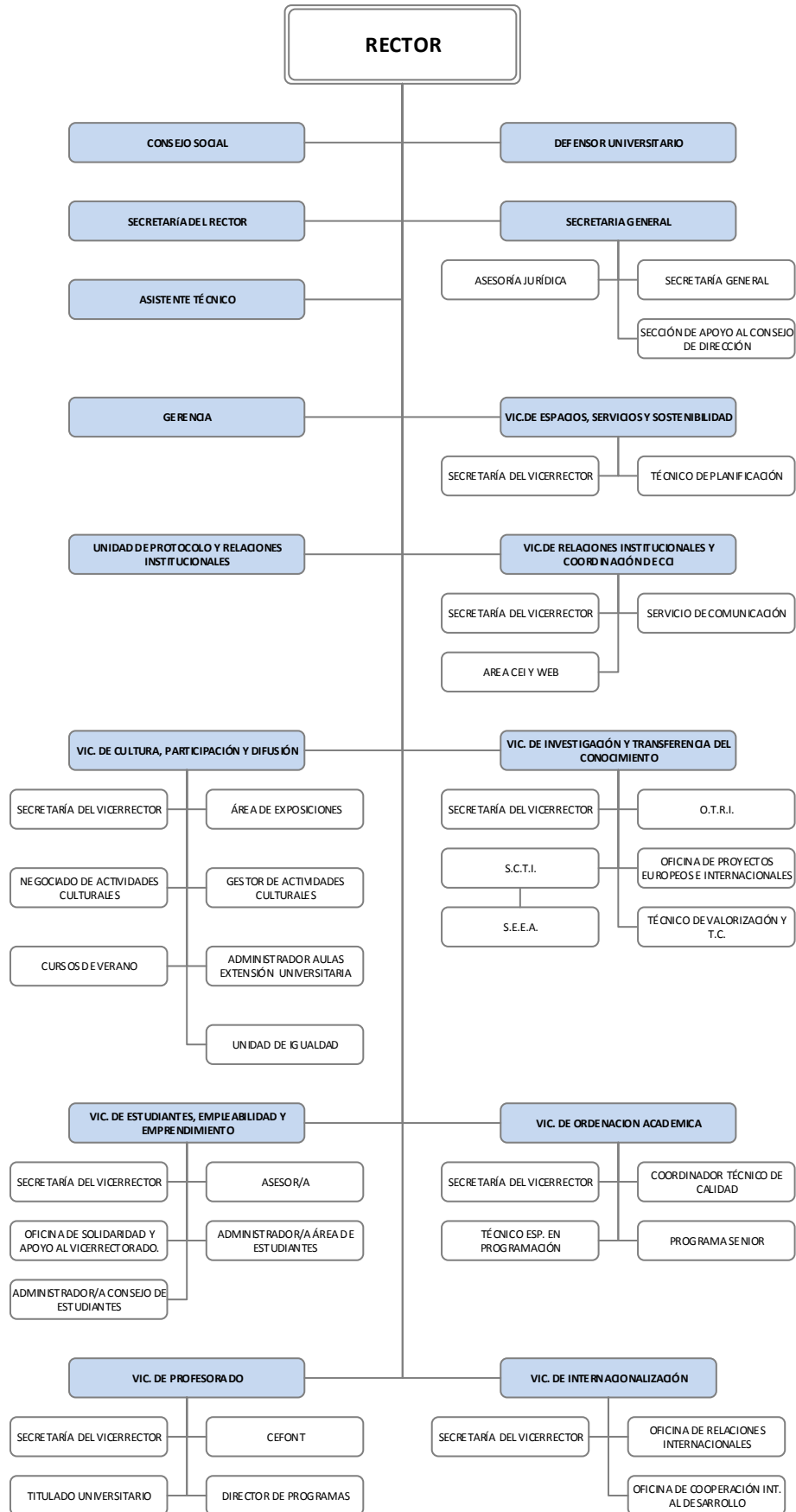

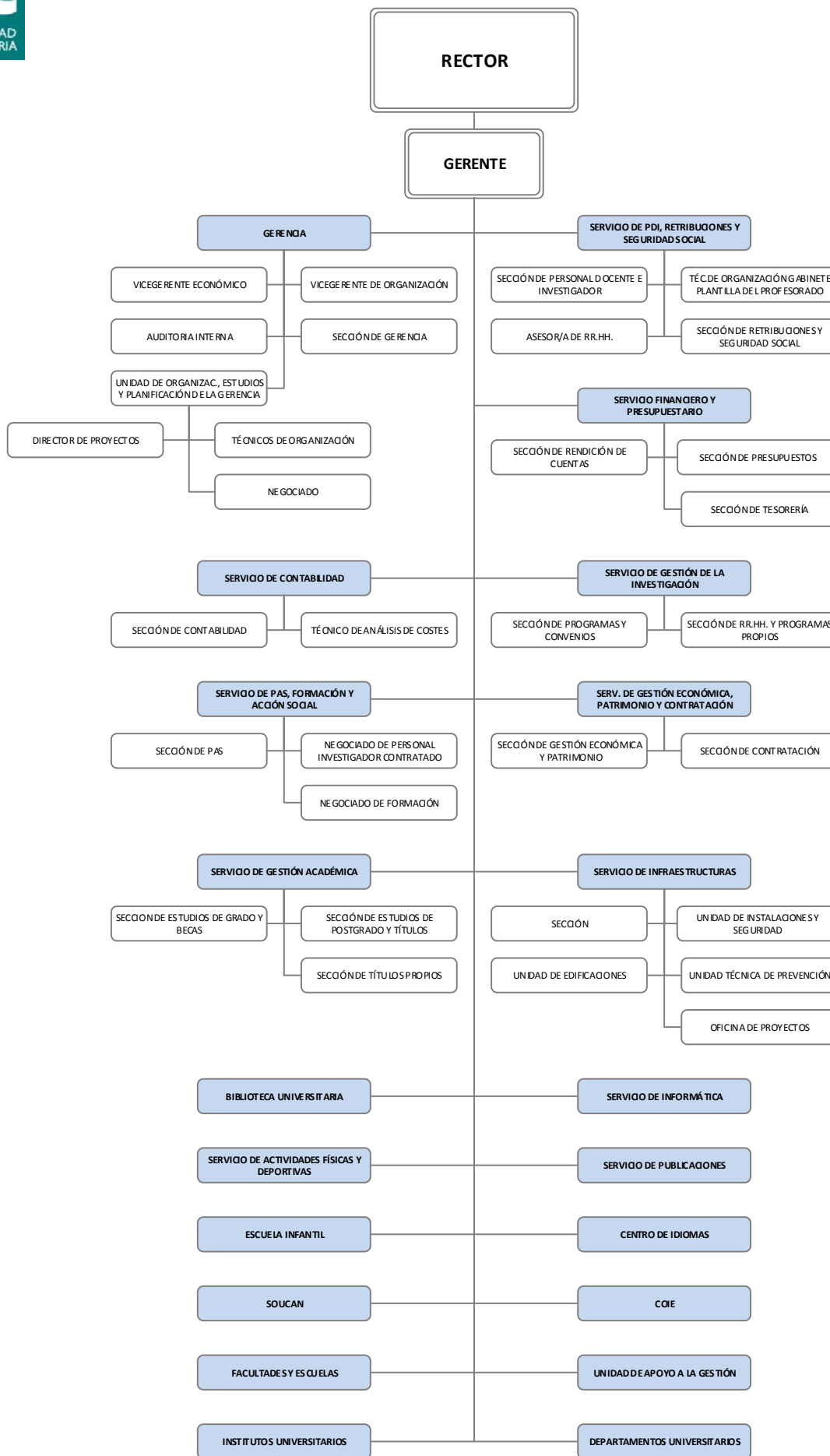

## **F.- MEMORIA**

### 1.- Organización

#### 1.4.- Bases de presentación

#### **F.1.4. Bases de presentación**

##### **a) *Imagen fiel***

El balance de situación, la cuenta del resultado económico-patrimonial, el estado de cambios en el patrimonio neto, el estado de flujos de efectivo y el estado de liquidación del presupuesto se han obtenido de los registros contables de la Universidad y se presentan de acuerdo con el Plan General de Contabilidad Pública para Cantabria, aprobado por Orden de la Consejería de Economía y Hacienda del Gobierno de Cantabria de 29 de noviembre de 2000 (que adapta el Plan General de Contabilidad Pública de España, aprobado por Orden del Ministerio de Economía y Hacienda con fecha 6 de mayo de 1994), de forma que muestran la imagen fiel del patrimonio, de la situación financiera, del resultado económico-patrimonial y de la ejecución del presupuesto de la Universidad.

El estado de liquidación del presupuesto, así como otros estados integrados en las notas explicativas contienen información presupuestaria y son elaborados siguiendo principios y normas de contabilidad pública de carácter presupuestario. En este sentido, dichos principios y normas son los establecidos en las bases de ejecución del presupuesto de la Universidad para el ejercicio 2015 y en la Ley Orgánica 6/2001, de 21 de diciembre, de Universidades, modificada por la Ley Orgánica 4/2007, de 12 de abril. Dada la diferencia existente entre los principios y normas de contabilidad de carácter presupuestario y las de carácter económico-patrimonial para determinadas operaciones, su contabilización y efectos en los estados contables económico-patrimoniales pueden diferir (F.1.6).

##### **b) *Aprobación de estados financieros***

El balance de situación, la cuenta de resultados económico-patrimonial, el estado de cambios en el patrimonio neto, el estado de flujos de efectivo y el estado de liquidación del presupuesto del ejercicio 2015 se encuentran pendientes de ser examinados por el Consejo de Gobierno y aprobados por el Consejo Social de la Universidad. Se espera que dichos estados sean aprobados próximamente sin cambios substanciales.

## **F.- MEMORIA**

### 1.- Organización

#### 1.5.- Principios contables y normas de valoración

### **F.1.5. Principios contables y normas de valoración**

Los principios y normas de valoración utilizados por la Universidad en la elaboración de los estados financieros correspondientes al ejercicio 2015 (que comprenden el balance de situación, la cuenta del resultado económico-patrimonial, el estado de cambios en el patrimonio neto, el estado de flujos de efectivo, el estado de liquidación del presupuesto y las notas explicativas) son los establecidos en:

- Plan General de Contabilidad Pública para Cantabria, aprobado por Orden de la Consejería de Economía y Hacienda del Gobierno de Cantabria de 29 de noviembre de 2000, que adapta el Plan General de Contabilidad Pública de España, aprobado por Orden del Ministerio de Economía y Hacienda con fecha 6 de mayo de 1994.
- Los pronunciamientos de la Comisión de Principios y Normas Contables Públicas, creada por la Intervención General de la Administración del Estado (IGAE)
- La demás legislación que sea específicamente aplicable.

Las principales normas de valoración seguidas por la Universidad en la preparación de estos estados financieros han sido las siguientes:

#### **a) Inmovilizaciones materiales**

Los bienes comprendidos en el inmovilizado material se reflejan al precio de adquisición. Cuando se trata de bienes adquiridos a título gratuito o que hayan sido recibidos en cesión se toma como precio de adquisición el valor venal de dichos bienes en el momento de la incorporación patrimonial.

Se incorporará al valor del inmovilizado correspondiente el importe de las inversiones adicionales o complementarias que se realicen, valorándose ésta de acuerdo con los criterios establecidos en el párrafo anterior.

El precio de adquisición incluye, además el importe facturado por el vendedor, todos los gastos adicionales que se produzcan hasta la su puesta en condiciones de funcionamiento. Los impuestos indirectos que gravan los elementos del inmovilizado material sólo se incluirán en el precio de adquisición cuando no sean recuperables directamente de la Hacienda Pública.

Las amortizaciones se calculan linealmente en función de las siguientes vidas útiles:

	Años
Edificios y otras construcciones	50
Equipos didácticos y de investigación	5-10
Mobiliario	10
Equipos informáticos	5
Elementos de transporte	6

En relación con los fondos bibliográficos, se aplica el criterio de amortización en su totalidad en el ejercicio en que se incorporan.

Las mejoras en bienes existentes que suponen un aumento de su capacidad, productividad o alargamiento de su vida útil de los activos son capitalizadas. Los gastos de mantenimiento y conservación se cargan a resultados en el momento en que se producen. Las bajas y enajenaciones se reflejan contablemente mediante la eliminación del coste del elemento y la amortización acumulada correspondiente.

#### **b) Inversiones financieras**

Las inversiones financieras y las participaciones en empresas no admitidas a cotización en un mercado secundario organizado están registradas por el menor valor entre su coste de adquisición



(o valor venal de cesión, si fuera aplicable) o su valor teórico-contable, corregido en el importe de las plusvalías tácitas, si las hubiera, existentes en el momento de la adquisición y que subsisten en una valoración posterior. La Universidad tiene constituidas las provisiones necesarias para aquellas participaciones cuyo coste es superior al valor teórico-contable (que se desprende de los últimos balances de situación disponibles de las sociedades participadas).

Los créditos se registran por el importe efectivamente entregado, figurando las fianzas por el importe desembolsado.

**c) *Provisión por premios de jubilación***

La Universidad está obligada al pago de algunas prestaciones en concepto de premio de jubilación para su personal laboral en virtud del Convenio Colectivo que le es de aplicación. La Universidad cuantifica el importe devengado en concepto de premios de jubilación al cierre del ejercicio en función del cálculo actuarial realizado por un profesional independiente.

Por otra parte, la Universidad puso en marcha en 2008 sendos planes de incentivación a la jubilación voluntaria destinados al personal docente investigador y PAS sujeto al Régimen especial de la Seguridad Social de los funcionarios de la Administración Civil del Estado que voluntariamente se acoja a él. Estos planes tuvieron una duración de 2 años en el caso del PDI y hasta el 31 de marzo de 2009 en el del PAS, y consisten en la complementación de las remuneraciones que este personal recibirá como pensión, hasta alcanzar sus retribuciones brutas anuales actuales, excluyendo las retribuciones no consolidadas; y se aplicará hasta que el empleado jubilado cumpla 70 años. En este caso, la Universidad ha registrado como provisión por este concepto la obligación devengada, cuantificada como el 100% de los importes a satisfacer a los trabajadores. No se han promovido nuevos planes en el ejercicio 2015.

**d) *Deudores y acreedores por operaciones de tráfico y otras deudas no comerciales***

Los saldos deudores y acreedores por operaciones de tráfico se registran por su valor nominal. La Universidad procede a constituir las correspondientes provisiones con cargo al epígrafe "Variación de provisiones y pérdidas de créditos incobrables" de la cuenta del resultado económico-patrimonial, para hacer frente al riesgo de insolvencia de sus clientes y deudores, con criterio individualizado de los mismos.

Las deudas no comerciales se registran por su valor de reembolso.

La clasificación de las deudas entre corto y largo plazo se realiza en función de los vencimientos al cierre del ejercicio, es decir, se consideran como deudas a corto plazo aquéllas con vencimiento igual o inferior a doce meses y como deudas a largo plazo las de vencimiento superior a dicho período.

**e) *Gastos a distribuir en varios ejercicios***

Los gastos por intereses diferidos se valorarán por la diferencia entre el valor de reembolso y el valor de emisión de las deudas a que correspondan. Concretamente en el caso de adquisición de inmovilizado con pago aplazado, el valor de emisión de las deudas corresponde al valor de coste del inmovilizado adquirido.

Dichos gastos se imputarán a resultados durante el plazo de vencimiento de las correspondientes deudas y de acuerdo con un plan financiero.

**f) *Transacciones y saldos en monedas extranjera***

Las cuentas a cobrar en moneda extranjera se reflejan al tipo de cambio aplicable en el momento de su registro. Las transacciones en moneda extranjera se reflejan en la cuenta del resultado económico-patrimonial al tipo de cambio aplicable en el momento de su realización.

**g) Impuesto sobre el Valor Añadido**

El importe soportado no deducible formará parte del precio de adquisición de los bienes de inversión o del circulante, así como de los servicios, que sean objeto de las operaciones gravadas por el impuesto.

No alterarán las valoraciones iniciales los ajustes en el importe del impuesto soportado no deducible consecuencia de la regularización derivada de la prorrata definitiva, incluida la regularización por bienes de inversión. El importe regularizado al cierre del ejercicio 2015, registrado dentro del epígrafe "Otros ingresos de gestión" de la cuenta del resultado económico-patrimonial adjunta, ha ascendido a 442 miles de euros.

**h) Ingresos y gastos**

Los ingresos y gastos se imputan, con carácter general, en función del criterio del devengo, es decir, cuando se produce la corriente real de bienes y servicios que los mismos representan, con independencia del momento en que se produzca la corriente monetaria o financiera derivada de ellos.

Las subvenciones y transferencias corrientes y de capital se imputan a resultados cuando se produce el incremento asociado de un activo, que se materializa en un incremento de tesorería o de otro elemento patrimonial si la entrega es en especie. No obstante, se puede reconocer el derecho con anterioridad si se conoce de forma cierta que el ente concedente ha dictado el acto de reconocimiento de su correlativa obligación.

En cuanto al criterio de imputación de la financiación recibida y vinculada a proyectos de investigación, títulos propios y otros ingresos específicos se reconoce únicamente el ingreso correspondiente a los gastos incurridos, periodificándose el resto del importe no consumido.

El criterio general se sigue también en los siguientes casos:

1. En aquellas subvenciones en las que se deba cumplir alguna condición en un momento posterior al cobro, sin perjuicio del posterior reintegro de la subvención en caso de incumplimiento.
2. En aquellas subvenciones cuya cuantía definitiva está vinculada a una liquidación final posterior. Si de la liquidación final se derivase un importe inferior al total percibido, dicha diferencia deberá considerarse como un reintegro.

Excepto en el caso anterior, siguiendo el principio de prudencia, la Universidad únicamente contabiliza los beneficios realizados a la fecha del cierre del ejercicio, en tanto que los riesgos previsibles y las pérdidas, aun las eventuales, se contabilizan tan pronto son conocidos.

**i) Estado de liquidación del presupuesto**

Los principios contables aplicados al estado de liquidación del presupuesto son los siguientes:

**a) Reconocimiento de derechos y obligaciones presupuestarios**

Los derechos y obligaciones se registran contablemente en el momento en que unos y otros son exigibles jurídicamente, independientemente del momento del cobro o del pago. A continuación se da un mayor detalle sobre la aplicación de este principio:

- *Tasas y otros ingresos.* Los precios públicos recogen los derechos de matrícula de titulaciones oficiales correspondientes al primer cuatrimestre del curso lectivo 2015/2016 y el segundo cuatrimestre del curso lectivo 2014/2015, así como los ingresos procedentes de expediciones de títulos y pruebas de acceso a la Universidad.

Los ingresos por derechos de matrículas de alumnos pertenecientes a becas se realizan en función de los alumnos matriculados con derecho a estas becas. Por lo tanto, en la liquidación del presupuesto de 2015 se han contabilizado como ingresos las becas del primer cuatrimestre del curso lectivo 2015/2016 y el segundo cuatrimestre del curso lectivo 2014/2015.

De la misma forma, se incluyen en este capítulo los importes de los convenios, contratos, prestaciones de servicios y cursos firmados al amparo del art. 83 de la L.O.U.

- *Transferencias corrientes.* En este capítulo se recogen las transferencias de recursos por parte del Estado, Organismos Autónomos, Comunidad Autónoma y otros entes públicos o privados sin contraprestación directa de la Universidad, que se destinan a financiar operaciones corrientes. Se reconocen como ingresos cuando se conoce la aprobación de las mismas por parte de la entidad otorgante.
- *Ingresos patrimoniales.* En este capítulo se incluyen, básicamente, los ingresos financieros obtenidos de las cuentas bancarias que mantiene la Universidad en diversas entidades. Bajo este capítulo se incluyen también las facturaciones llevadas a cabo por las concesiones administrativas y alquileres de bienes inmuebles contratados por terceros, que se reconocen como ingresos en el momento que se emite la correspondiente factura.
- *Transferencias de capital.* En este epígrafe se recogen las transferencias de recursos por parte del Estado, Organismos Autónomos, Comunidad Autónoma y otros entes públicos o privados sin contraprestación directa de la Universidad, que se destinan a financiar operaciones de capital. Se reconocen como ingresos cuando se conoce la aprobación de las mismas por parte de la entidad otorgante.
- *Activos financieros.* El remanente total de tesorería existente al inicio del ejercicio que es utilizado para financiar los gastos del ejercicio corriente, se incorpora al presupuesto definitivo de ingresos vía presupuesto inicial y modificaciones presupuestarias, bajo el capítulo "Activos financieros". Dicho remanente no se incorpora a la liquidación presupuestaria ni por lo tanto se considera cobrado.  
Se presenta como remanente de tesorería afectado los ingresos liquidados y no materializados a la fecha de cierre del ejercicio pero que están destinados a la financiación de un proyecto concreto de inversión o gasto, así como aquellos ingresos procedentes de operaciones de capital.

El remanente de tesorería no afectado constituye la parte del remanente total de tesorería no asignado presupuestariamente a un concepto de gasto o inversión.

- *Pasivos financieros.* Al cierre del ejercicio se imputa a los capítulos "Pasivos financieros" de los presupuestos de gastos e ingresos el importe de la variación neta producida durante el ejercicio respecto al anterior en los capitales tomados a préstamo.
- *Otros derechos y obligaciones no exigibles.* De acuerdo con el principio de reconocimiento de ingresos y gastos antes mencionado y los principios de contabilidad presupuestaria, no se registran como derechos y obligaciones, ingresos y gastos, la periodificación de pagas extraordinarias, de premios de jubilación, así como los intereses a pagar y otras partidas devengadas no vencidas por no considerarse exigibles a la fecha del cierre contable.
- *Gastos de personal.* En este epígrafe se contabilizan las retribuciones (básicas, complementarias e incentivos al rendimiento) que percibe el personal de la Universidad:

funcionarios, laborales y otros empleados (excepto los que llevan a cabo tareas de investigación, cuyas retribuciones se incluyen en el capítulo “Inversiones reales”), contratados de acuerdo con la legislación vigente. Asimismo se incluyen las cotizaciones a la Seguridad Social a cargo de la Universidad.

Mensualmente se reconoce la obligación de pago correspondiente a la nómina a desembolsar y a la cuota patronal del mes correspondiente. No se periodifican las pagas extras ni las vacaciones devengadas y no disfrutadas al cierre del ejercicio.

- *Gastos en bienes corrientes y servicios.* En este apartado se recogen los gastos corrientes de la Universidad para la adquisición de bienes y servicios (arrendamientos, reparaciones y conservación, material diverso, suministros y otros), así como las dietas y gastos de locomoción (indemnizaciones por razón del servicio).  
La obligación es reconocida cuando se recibe la factura correspondiente a la adquisición del bien o recepción del servicio (y, en función de la cuantía, teniendo en cuenta el acta de recepción)
- *Transferencias corrientes.* En este epígrafe se contabilizan las transferencias concedidas por la Universidad a personas físicas o jurídicas, a través de becas y ayudas Universitarias. Se reconocen cuando se otorgan a los perceptores)
- *Inversiones reales.* Dentro de este concepto se recogen inversiones relativas a obras de construcción o reforma de edificios, así como gastos destinados a la adquisición de bienes de naturaleza inventariable necesarios para el funcionamiento operativo de los servicios y aquellos otros gastos destinados a proyectos de investigación científica. Se reconoce el gasto cuando se recibe la correspondiente factura.  
Incluye también, para los proyectos de investigación, los gastos de personal de los empleados de la Universidad dedicados en exclusiva a estas funciones.

b) *Reconocimiento de derechos y obligaciones no presupuestarios*

Los derechos a cobrar por operaciones extrapresupuestarias recogen, principalmente, la parte pendiente de cobro correspondiente al Impuesto del Valor Añadido repercutido por la Universidad en la facturación de sus servicios.

Las obligaciones pendientes de pago por operaciones extrapresupuestarias recogen, principalmente, las cuotas retenidas a los trabajadores y pendientes de ingresar a la Hacienda Pública, así como el saldo pendiente en concepto de IVA y las cuotas de la Seguridad Social.

c) *Remanente de tesorería*

El remanente de tesorería se obtiene por la diferencia entre los derechos reconocidos netos pendientes de cobro, los fondos líquidos o disponibles y las obligaciones ciertas reconocidas netas y pendientes de pago. Estos derechos y obligaciones pueden tener su origen tanto en operaciones presupuestarias como no presupuestarias.

Se considera remanente de tesorería afectado las desviaciones de financiación positivas derivadas de ingresos afectados que financian conceptos de gasto, de manera directa o específica, que afectan a proyectos y a otras actividades de investigación o relacionadas con cualquier otra actividad de la UC:

- a. Las transferencias y subvenciones finalistas.
- b. Los procedentes de trabajos y cursos art. 83 LOU.
- c. Los procedentes de títulos propios.

d. Los ingresos de otros cursos autofinanciados.

e. Otros ingresos finalistas.

El remanente de tesorería afectado únicamente podrá utilizarse para dar cobertura a los gastos a cuya financiación se encuentren afectados los recursos de los que se derivan las desviaciones.

La diferencia entre el remanente total y el remanente afectado corresponde a recursos no afectados, distinguiéndose entre remanente incorporable según la normativa vigente y remanente genérico de libre disposición, según si la normativa interna de la Universidad asigna esa desviación de financiación positiva a aplicaciones concretas.

El remanente de tesorería total existente al inicio del ejercicio se incorporará al presupuesto definitivo de ingresos vía presupuesto inicial y modificaciones presupuestarias y bajo el capítulo "Activos financieros".

## **F.- MEMORIA**

### 1.- Organización

#### 1.6.- Diferencias entre criterios contables patrimoniales y presupuestarios

### **F.1.6. Diferencias entre criterios contables patrimoniales y presupuestarios**

Como nota diferenciadora de la contabilidad de la Universidad con carácter público respecto de la contabilidad empresarial, debe observarse que, tal y como establece la normativa aplicable, las operaciones de ejecución del presupuesto que suponen el nacimiento de derechos de cobro y/o de obligaciones de pago siguen un criterio de vencimiento o exigibilidad jurídica, es decir, que los gastos e ingresos que surgen de la ejecución del presupuesto se imputan, de acuerdo con el procedimiento establecido en cada caso, cuando se dictan los preceptivos actos administrativos. Respecto de las operaciones que afectan al ámbito económico-patrimonial, la Universidad sigue un criterio de devengo puro, realizando, en su caso, los ajustes por periodificación que sean necesarios para cumplir con el principio de devengo y el principio de correlación de ingresos y gastos.

Las diferencias fundamentales entre los principios y criterios contables que son de aplicación a la liquidación del presupuesto y los principios de contabilidad pública generalmente aceptados, entendiéndose por tales el Plan General de Contabilidad Pública y sus adaptaciones sectoriales y los pronunciamientos elaborados por la Comisión de Principios y Normas Contables Públicas, que son aplicables en la elaboración del balance de situación y la cuenta del resultado económico-patrimonial son, básicamente, los siguientes:

1. Las inversiones reales realizadas en el ejercicio, clasificadas como inmovilizaciones en el balance de situación, se registran como gasto dentro del capítulo 6 del presupuesto. Asimismo, la amortización del ejercicio según contabilidad patrimonial no es aplicable en la liquidación del presupuesto.
2. El criterio de imputación presupuestario de los ingresos indica que éstos se deben registrar en el momento de su liquidación, independientemente de su período de devengo, aplicable a la contabilidad patrimonial.
3. Presupuestariamente, los gastos se imputan como obligación en el momento en que ésta se reconoce y existe factura y certificado de recepción de conformidad, independientemente de su período de devengo, el cual es aplicable a la contabilidad patrimonial.
4. Los pasivos financieros se registran en el presupuesto de ingresos en el momento en el que se reciben, imputándose al presupuesto de gastos a medida que se producen las devoluciones posteriores. Por otra parte, figuran contabilizados patrimonialmente en el pasivo del balance de situación por su valor de reembolso y a corto o largo plazo, según su vencimiento. La diferencia entre el valor de reembolso y el valor de emisión de las deudas, en el caso de adquisición de inmovilizado, se registra patrimonialmente como gastos a distribuir en varios ejercicios.
5. El remanente líquido de tesorería de un ejercicio puede aparecer como ingresos en presupuestos de ejercicios futuros financiando operaciones de gasto si bien, dada su naturaleza, no implica ingresos reales ni reconocimiento de derechos en el proceso de ejecución presupuestaria.
6. Las anulaciones de derechos presupuestarios de ejercicios cerrados, y los incrementos y disminuciones de acreedores presupuestarios se recogen en el remanente de tesorería en la liquidación del presupuesto y como resultados extraordinarios en la cuenta del resultado económico-patrimonial.
7. Las provisiones de derechos presupuestarios de ejercicios cerrados se recogen en el remanente de tesorería en la liquidación del presupuesto, como indisponible, y como variación de provisiones y pérdidas de créditos incobrables en la cuenta del resultado económico-patrimonial.

La conciliación del resultado presupuestario con el resultado según la cuenta económico-patrimonial al 31 de diciembre de 2015 es la siguiente (en euros):

<b>Liquidación del presupuesto - Resultado presupuestario (Superávit)</b>	<b>1.876.465,41</b>
Inversión en Inmovilizado	<b>3.911.644,54</b>
Dotaciones para amortización 2015:	<b>-9.317.112,91</b>
Bajas de Inmovilizado	<b>-9.554,73</b>
Periodificación de Matrículas 2014:	<b>4.612.731,52</b>
Periodificación de Matrículas 2015:	<b>-4.773.438,59</b>
Periodificación de Ingresos 2014:	<b>14.591.665,50</b>
Periodificación de Ingresos 2015:	<b>-16.149.154,03</b>
Periodificación de Gastos 2014:	<b>914.015,33</b>
Periodificación de Gastos 2015:	<b>-1.064.887,60</b>
Variación de provisiones de tráfico	<b>19.768,21</b>
Proveedores inmovilizado a largo plazo (Edificio Fisioterapia)	<b>1.091.899,40</b>
Gastos financieros de 2015 (Edificio Fisioterapia)	<b>-490.000,00</b>
Pérdida por anulacion derechos de Presup.Cerrados	<b>-55.366,21</b>
Variación provisiones para riesgos y gastos	<b>-1.181.580,89</b>
Variación neta de Activos Financieros	<b>-5.495,62</b>
Variación Neta de Pasivos Financieros	<b>-1.506.009,04</b>
Anulación Exceso de Provisión Residencia Universitaria	<b>878.214,78</b>
Provisión por depreciación valores a largo plazo	<b>-92.106,00</b>
<b>Contabilidad Pública - Resultado económico-patrimonial (Desahorro)</b>	<b>-6.748.300,93</b>



## **F.- MEMORIA**

### 2.- Estado Operativo

UNIVERSIDAD DE CANTABRIA  
 F.- MEMORIA  
 2.- ESTADO OPERATIVO (RESUMEN)

Ejercicio 2015

GASTOS PRESUPUESTARIOS	IMPORTE	INGRESOS PRESUPUESTARIOS	IMPORTE
1- SERVICIOS DE CARÁCTER GENERAL	-	1- IMPUESTOS DIRECTOS Y COTIZACIONES SOCIALES	-
2- DEFENSA, PROTECCIÓN CIVIL Y SEGURIDAD CIUDADANA	-	2- IMPUESTOS INDIRECTOS	-
3- SEGURIDAD, PROTECCIÓN Y PROMOCIÓN SOCIAL	-	3- TASAS Y OTROS INGRESOS	20.753.596,67
4- PRODUCCIÓN DE BIENES PÚBLICOS CARÁCTER SOCIAL (prog.422D)	85.342.590,27	4- TRANSFERENCIAS CORRIENTES	70.183.483,91
5- PRODUCCIÓN DE BIENES PÚBLICOS CARÁCTER ECONÓMICO (prog.541A)	17.619.959,77	5- INGRESOS PATRIMONIALES	644.058,03
6- REGULACIÓN ECONÓMICA DE CARÁCTER GENERAL	-	6- ENAJENACIÓN DE INVERSIONES REALES	-
7- REGULACIÓN ECONÓMICA DE SECTORES PRODUCTIVOS	-	7- TRANSFERENCIAS DE CAPITAL	11.171.984,85
8- TRANSFERENCIAS ENTRE SUBSECTORES	-	8- ACTIVOS FINANCIEROS	72.429,62
9- TRANSFERENCIAS OTRAS ADMINISTRACIONES PÚBLICAS NACIONALES Y SUPRANACIONALES	-	9- PASIVOS FINANCIEROS	2.013.462,37
0- DEUDA PÚBLICA	-		
<b>TOTAL</b>	<b>102.962.550,04</b>	<b>TOTAL</b>	<b>104.839.015,45</b>

Los ingresos presupuestarios no se encuentran desagregados al estar contenida esta misma desagregación en la columna "Derechos Reconocidos" del Estado de Liquidación del Presupuesto de Ingresos (E.2)

## **F.- MEMORIA**

### 3.- Información de carácter financiero

## **F.- MEMORIA**

### 3.- Información de carácter financiero

#### 3.1.- Cuadro de Financiación

### F.3.1 Cuadro de Financiación

	Euros	
	2.015	2.014
<b>Orígenes de Fondos</b>		
Recursos procedentes de operaciones de gestión	4.966.270	3.511.694
Otras deudas a largo plazo	2.013.462	
<b>Total orígenes de fondos</b>	<b>6.979.732</b>	<b>3.511.694</b>
<b>Aplicaciones de fondos</b>		
Recursos aplicados en operaciones de gestión		
Adquisiciones de inmovilizado		
Material	3.911.644	4.404.643
Financiero	0	0
Cancelación o traspaso a corto plazo de deudas a largo plazo	3.794.682	1.611.810
Provisiones para riesgos y gastos	1.502.431	777.204
<b>Total aplicaciones de fondos</b>	<b>9.208.757</b>	<b>6.793.657</b>
<b>Variación del capital circulante (Aumento/Disminución)</b>	<b>-2.229.025</b>	<b>-3.281.963</b>

**a) Variación del capital circulante**

VARIACIÓN DEL CIRCULANTE	Ejercicio 2015		Ejercicio 2014	
	Aumentos	Disminuciones	Aumentos	Disminuciones
Deudores				
a) Presupuestarios	1.650.360		-4.054.239	
b) No presupuestarios		1.051		63.264
c) Otros deudores		9.527		-9.527
d) AAPP		21.479		216.883
Acreeedores				
a) Presupuestarios		25.812	813.199	
b) No presupuestarios		117.936		-236.537
c) Administraciones Públicas	155.939			-603.633
d) Otros acreedores		2.195.329	-18.826	
e) Fianzas depositadas		835	-3.130	
Inversiones financieras temporales		5.496	6.746	
Tesorería	60.337			2.909.380
Ajustes por Periodificación de pasivo		1.718.196	2.314.117	
<b>Total</b>	<b>1.866.636</b>	<b>4.095.661</b>	<b>-942.133</b>	<b>2.339.831</b>
<b>Variación del capital circulante ( Aumento/Disminución)</b>		<b>-2.229.025</b>		<b>-3.281.963</b>

**b) Ajustes a realizar para llegar a recursos procedentes de operaciones**

	Euros	
	2015	2014
<b>Resultados del ejercicio</b>	-6.748.301	-6.617.507
Aumentos:		
Dotaciones a la amortización	9.317.113	9.589.811
Pérdidas enajenación del inmovilizado	9.555	13.389
Dotación provisiones premio jubilación	151.584	0
Dotación otras provisiones para riesgos y gastos	547.613	0
Dotación provisiones de inversiones financieras	92.106	0
Gastos a distribuir en varios ejercicios	490.000	526.000
Dotación provisión inmovilizado no financiero	1.106.600	0
<b>Total aumentos</b>	<b>11.714.571</b>	<b>10.129.200</b>
<b>Total recursos procedentes/aplicados de operaciones</b>	<b>4.966.270</b>	<b>3.511.694</b>

## **F.- MEMORIA**

### 3.- Información de carácter financiero

#### 3.2.- Remanente de Tesorería

# UNIVERSIDAD DE CANTABRIA

## ESTADO DEL REMANENTE DE TESORERÍA

EJERCICIO 2015    FECHA    31/12/2015

CONCEPTOS	IMPORTE		IMPORTE	
	AÑO	2015	AÑO ANTERIOR	2014
1. (+) Derechos pendientes de cobro.....		6.519.570,03		4.911.508,41
- (+) del Presupuesto corriente.....	5.722.750,73		4.072.391,06	
- (+) de Presupuestos cerrados.....	579.911,43		599.679,64	
- (+) de operaciones no presupuestarias.....	216.907,87		239.437,71	
- (+) de operaciones comerciales.....	0,00		0,00	
- (-) Cobros realizados pendientes de aplicacion definitiva.....	0,00		0,00	
2. (-) Obligaciones pendientes de pago.....		4.800.504,76		4.953.204,93
- (+) del Presupuesto corriente.....	1.905.324,06		1.879.511,71	
- (+) de Presupuestos cerrados.....	0,00		0,00	
- (+) de operaciones no presupuestarias.....	2.895.180,70		3.083.220,23	
- (+) de operaciones comerciales.....	0,00		0,00	
- (-) pagos realizados pendientes de aplicación definitiva.....	0,00		9.527,01	
3. (+) Fondos líquidos.....		25.826.441,15		25.766.103,74
I. Remanente de Tesorería total (1-2+3).....		27.545.506,42		25.724.407,22
II. Exceso de financiación afectada.....		19.371.055,79		17.212.054,18
III. Saldos de dudoso cobro.....		579.911,43		599.679,64
IV. Remanente de Tesorería = (I-II-III) .....		7.594.539,20		7.912.673,40
	Incorporable	5.066.499,95		6.161.642,31
	Genérico de libre disposición	2.528.039,25		1.751.031,09



## **F.- MEMORIA**

### 3.- Información de carácter financiero

#### 3.3.- Tesorería

## **F.- MEMORIA**

### 3.- Información de carácter financiero

#### 3.3.- Tesorería

##### - Estado de la Tesorería

**UNIVERSIDAD DE CANTABRIA**

**F.- MEMORIA**

**3.- Información de carácter financiero**

**3.3.- Tesorería**

**ESTADO DE LA TESORERÍA A 31 DE DICIEMBRE DE 2015**

CONCEPTOS	IMPORTES	
<b>1. COBROS:</b>		<b>231.189.745,19</b>
- (+) del Presupuesto corriente.....	99.889.679,70	
- (+) de Presupuestos Cerrados.....	4.036.793,06	
- (+) de operaciones no presupuestarias.....	127.263.272,43	
- (+) de operaciones comerciales .....	0,00	
<b>2. PAGOS:</b>		<b>231.138.934,79</b>
- (+) del Presupuesto corriente.....	101.830.640,96	
- (+) de Presupuestos Cerrados.....	1.879.511,71	
- (+) de operaciones no presupuestarias.....	127.428.782,12	
- (+) de operaciones comerciales .....	0,00	
<b>I. Flujo neto de Tesorería del ejercicio (1-2) .....</b>		<b>50.810,40</b>
<b>3. Saldo inicial de Tesorería .....</b>		<b>25.775.630,75</b>
<b>II. Saldo final de Tesorería (I+3) .....</b>		<b>25.826.441,15</b>

## **F.- MEMORIA**

### 3.- Información de carácter financiero

#### 3.3.- Tesorería

- Estado del flujo neto de Tesorería del ejercicio

### F.3.3 ESTADO DEL FLUJO NETO DE TESORERÍA

<u>PAGOS</u>	Euros	<u>COBROS</u>	Euros
<b><u>Operaciones de gestión ordinaria</u></b>		<b><u>Operaciones de gestión ordinaria</u></b>	
Aprovisionamientos	10.303.506,12	Tasas y precios públicos	19.841.369,81
Gastos de personal	67.086.971,20	Transferencias y subvenciones	80.555.352,32
Transferencias y subvenciones	1.787.282,89	Otras Operaciones de gestión	108.780,95
Otras Operaciones de gestión	627.397,52		
<b>SUPERAVIT DE TESORERÍA DE GESTIÓN</b>	<b><u>20.700.345,35</u></b>	<b>DEFICIT DE TESORERÍA DE GESTIÓN</b>	<b><u>-</u></b>
<b><u>Operaciones de inversión</u></b>		<b><u>Operaciones de inversión</u></b>	
Compra de inversiones reales	22.557.192,63	Otros actividades de inversión	72.429,62
Otras actividades de inversión	66.934,00		
<b>SUPERAVIT DE TESORERÍA POR OPERACIONES DE INVERSIÓN</b>	<b><u>-</u></b>	<b>DEFICIT DE TESORERÍA DE OPERACIONES DE INVERSIÓN</b>	<b><u>-22.551.697,01</u></b>
<b><u>Operaciones de Financiación</u></b>		<b><u>Operaciones de Financiación</u></b>	
Reembolso de otras deudas	507.453,33	Otras deudas	2.013.462,37
<b>SUPERAVIT DE TESORERÍA POR OPERACIONES DE FINANCIACIÓN</b>	<b><u>1.506.009,04</u></b>	<b>DEFICIT DE TESORERÍA DE OPERACIONES DE FINANCIACIÓN</b>	<b><u>-</u></b>
<b><u>Operaciones no presupuestarias</u></b>		<b><u>Operaciones no presupuestarias</u></b>	
Acreedores no presupuestarios	23.990.078,13	Deudores no presupuestarios	24.386.231,15
<b>SUPERAVIT DE TESORERÍA POR OP. NO PRESUPUESTARIAS</b>	<b><u>396.153,02</u></b>	<b>DEFICIT DE TESORERÍA DE OP. NO PRESUPUESTARIAS</b>	<b><u>-</u></b>
<b>TOTAL PAGOS</b>	<b><u>126.926.815,82</u></b>	<b>TOTAL COBROS</b>	<b><u>126.977.626,22</u></b>
<b>TESORERIA AL INICIO EJERCICIO</b>	<b><u>25.775.630,75</u></b>		
<b>TESORERIA AL FINAL EJERCICIO</b>	<b><u>25.826.441,15</u></b>		

## **F.- MEMORIA**

### 4.- Información sobre la ejecución del Gasto público

## **F.- MEMORIA**

### 4.- Información sobre la ejecución del Gasto público

#### 4.1.- Modificaciones de crédito

UNIVERSIDAD DE CANTABRIA  
 F.- MEMORIA  
 4.- INFORMACIÓN SOBRE LA EJECUCIÓN DE LOS GASTOS PÚBLICOS  
 1.- Modificaciones de crédito (1ª parte)

CLASIFIC. ECONÓMICA	EXPLICACIÓN	CREDITOS EXTRAORDINARIOS	SUPLEMENTOS DE CRÉDITO	AMPLIACIONES DE CRÉDITO	TRANSFERENCIAS DE CRÉDITO		Ejercicio 2015
					POSITIVAS	NEGATIVAS	TOTAL PARCIAL 1ª PARTE
<b>1</b>	<b>GASTOS DE PERSONAL</b>						
<b>11</b>	<b>PERSONAL EVENTUAL</b>				<b>0,00</b>	<b>0,00</b>	<b>0,00</b>
110	RETRIBUCIONES BÁSICAS Y OTRAS REMUNERACIONES					0,00	0,00
<b>12</b>	<b>FUNCIONARIOS</b>				<b>0,00</b>	<b>0,00</b>	<b>0,00</b>
120	RETRIBUCIONES BÁSICAS				0,00	0,00	0,00
120.00	FUNCIONARIOS DOCENTES						0,00
120.01	FUNCIONARIOS PAS						0,00
121	RETRIBUCIONES COMPLEMENTARIAS				0,00	0,00	0,00
121.00	FUNCIONARIOS DOCENTES						0,00
121.01	FUNCIONARIOS PAS						0,00
<b>13</b>	<b>LABORALES</b>				<b>0,00</b>	<b>0,00</b>	<b>0,00</b>
132	OTRO PERSONAL LABORAL				0,00	0,00	0,00
132.01	PERSONAL VARIO						0,00
<b>15</b>	<b>INCENTIVOS AL RENDIMIENTO</b>				<b>0,00</b>	<b>0,00</b>	<b>0,00</b>
150	PRODUCTIVIDAD						0,00
<b>16</b>	<b>CUOTAS, PRESTACIONES Y GASTOS SOCIALES</b>				<b>0,00</b>	<b>0,00</b>	<b>0,00</b>
160	CUOTAS SOCIALES				0,00	0,00	0,00
160.00	SEGURIDAD SOCIAL						0,00
162	GASTOS SOCIALES				0,00	0,00	0,00
162.01	FONDO DE ACCIÓN SOCIAL						0,00
	<b>TOTAL CAPÍTULO 1</b>				<b>0,00</b>	<b>0,00</b>	<b>0,00</b>
<b>2</b>	<b>GASTOS CORRIENTES EN BIENES Y SERVICIOS</b>						
<b>20</b>	<b>ARRENDAMIENTOS</b>				<b>0,00</b>	<b>0,00</b>	<b>0,00</b>
202	EDIFICIOS Y OTRAS CONSTRUCCIONES						0,00
<b>21</b>	<b>REPARACIÓN Y CONSERVACIÓN</b>				<b>42.870,80</b>	<b>88.885,78</b>	<b>-46.014,98</b>
211	MANTENIMIENTO RED DE COMUNICACIONES						0,00
212	EDIFICIOS Y OTRAS CONSTRUCCIONES				24.159,40	931,14	23.228,26
213	MAQUINARIA, INSTALACIONES Y UTILLAJE				18.421,00	4.082,33	14.338,67
215	MOBILIARIO EN ENSERES						0,00
216	EQUIPOS PROCESOS DE INFORMACIÓN				290,40		290,40
217	SERVICIOS DE REPROGRAFÍA					83.872,31	-83.872,31



UNIVERSIDAD DE CANTABRIA  
 F.- MEMORIA  
 4.- INFORMACIÓN SOBRE LA EJECUCIÓN DE LOS GASTOS PÚBLICOS  
 1.- Modificaciones de crédito (1ª parte)

CLASIFIC. ECONÓMICA	EXPLICACIÓN	CRÉDITOS EXTRAORDINARIOS	SUPLEMENTOS DE CRÉDITO	AMPLIACIONES DE CRÉDITO	TRANSFERENCIAS DE CRÉDITO		Ejercicio 2015
					POSITIVAS	NEGATIVAS	TOTAL PARCIAL 1ª PARTE
<b>22</b>	<b>MATERIAL, SUMINISTROS Y OTROS</b>				<b>487.419,81</b>	<b>673.063,49</b>	<b>-185.643,68</b>
220	MATERIAL DE OFICINA				975,95	9.162,83	-8.186,88
220.00	ORDINARIO NO INVENTARIABLE					8.507,63	-8.507,63
220.01	PRENSA Y OTRAS PUBLICACIONES				861,00	655,20	205,80
220.02	MATERIAL INFORMÁTICO NO INVENTARIABLE				114,95		114,95
221	SUMINISTROS				18.721,75	1.881,15	16.840,60
221.04	VESTUARIO						0,00
221.07	TÍTULOS						0,00
221.42	MATERIAL LABORATORIO Y EXPERIMENTACIÓN				13.650,00		13.650,00
221.64	INST.SOFTWARE Y LICENCIAS						0,00
221.84	MANTENIMIENTO ANIMALES SEEA				5.068,35		5.068,35
221.99	OTROS SUMINISTROS				3,40	1.881,15	-1.877,75
222	COMUNICACIONES				1.849,79	0,00	1.849,79
222.00	TELFÓNICAS E INFORMÁTICAS				120,00		120,00
222.01	POSTALES				1.729,79		1.729,79
222.02	DATOS						0,00
223	TRANSPORTES					168,00	-168,00
225	TRIBUTOS						0,00
226	GASTOS DIVERSOS				181.161,39	322.592,65	-141.431,26
226.00	PROCESOS ELECTORALES				1.260,00		1.260,00
226.01	ATENCIONES PROTOCOLARIAS				168,00	794,20	-626,20
226.02	PUBLICIDAD Y PROPAGANDA				4.634,30	1.130,00	3.504,30
226.03	JURÍDICOS Y CONTENCIOSOS						0,00
226.04	SEGUROS VIDA BECARIOS					2.100,00	-2.100,00
226.05	REUNIONES Y CONFERENCIAS (ORG.PROPIA)					1.259,04	-1.259,04
226.06	REUNIONES Y CONFERENCIAS (ORG.AJENA)						0,00
226.07	AULAS, TALLERES Y OTRAS ACTIVIDADES				5.940,84	19.640,26	-13.699,42
226.09	OTROS GASTOS DIVERSOS				48.853,09	164.554,74	-115.701,65
226.11	SALA DE EXPOSICIONES					2.429,46	-2.429,46
226.13	AREA DE IGUALDAD Y POLITICA SOCIAL				1.500,00	14.150,87	-12.650,87
226.31	FONDOS ASIGNADOS A ALUMNOS CENTROS				10.608,99	19.966,38	-9.357,39
226.40	CURSOS EXTENSIÓN UNIVERSITARIA						0,00
226.44	PROGRAMA SENIOR				248,94		248,94

UNIVERSIDAD DE CANTABRIA

F.- MEMORIA

4.- INFORMACIÓN SOBRE LA EJECUCIÓN DE LOS GASTOS PÚBLICOS

1.- Modificaciones de crédito (1ª parte)

CLASIFIC. ECONÓMICA	EXPLICACIÓN	CRÉDITOS EXTRAORDINARIOS	SUPLEMENTOS DE CRÉDITO	AMPLIACIONES DE CRÉDITO	TRANSFERENCIAS DE CRÉDITO		Ejercicio 2015
					POSITIVAS	NEGATIVAS	TOTAL PARCIAL 1ª PARTE
226.45	PLAN CAPACITACIÓN LINGÜÍSTICA					5.600,00	-5.600,00
226.46	CAMPUS						0,00
226.60	SOUCAN					650,44	-650,44
226.62	PROGRAMA INFORMA						0,00
226.64	GASTOS SIUC					2.694,94	-2.694,94
226.73	COOPERACIÓN					4.500,00	-4.500,00
226.89	FORMACIÓN DEL PERSONAL					16.370,00	-16.370,00
226.90	OTROS CONVENIOS Y AYUDAS				107.947,23	66.752,32	41.194,91
227	TRABAJOS REALIZADOS POR OTRAS EMPRESAS				0,00	7.665,50	-7.665,50
227.00	LIMPIEZA Y ASEO						0,00
227.01	SEGURIDAD						0,00
227.03	SERVICIO DE CORREOS						0,00
227.06	PUBLICACIÓN DE LIBROS Y REVISTAS						0,00
227.18	ASESORAMIENTO TÉCNICO OBRAS						0,00
227.20	GESTIÓN RESÍDUOS PELIGROSOS					665,50	-665,50
227.23	PREMIOS					7.000,00	-7.000,00
227.99	OTROS CONTRATOS						0,00
228	DEPORTES				2.765,00		2.765,00
229	GASTOS DESCENTRALIZADOS CENTROS, DPTOS. E INST.				281.945,93	331.593,36	-49.647,43
<b>23</b>	<b>INDEMNIZACIONES POR RAZÓN SERVICIO</b>				<b>7.442,78</b>	<b>1.273,85</b>	<b>6.168,93</b>
230	DIETAS Y LOCOMOCIÓN				1.142,78	1.142,78	0,00
230.00	PERSONAL DE LA UNIVERSIDAD				1.142,78		1.142,78
230.02	TRIBUNALES DE TESIS						0,00
230.03	PRUEBAS DE ACCESO PDI UC						0,00
230.10	PAS UC FUNCIONARIO						0,00
230.30	PAS UC CONTRATADO						0,00
230.43	PRUEBAS DE ACCESO PERSONAL EXTERNO					1.142,78	-1.142,78
233	OTRAS INDEMNIZACIONES				6.300,00	131,07	6.168,93
233.02	ASISTENCIAS CONSEJO SOCIAL					131,07	-131,07
233.03	ASISTENCIA PRUEBAS ACCESO				6.300,00		6.300,00
<b>24</b>	<b>GASTOS DE PUBLICACIONES</b>				<b>13.630,00</b>	<b>55,00</b>	<b>13.575,00</b>
240	GASTOS DE EDICIÓN Y DISTRIBUCIÓN				13.630,00	55,00	13.575,00
<b>25</b>	<b>CCEI</b>				<b>1.304,70</b>	<b>13.559,10</b>	<b>-12.254,40</b>
250	CCEI				1.304,70	13.559,10	-12.254,40
	<b>TOTAL CAPÍTULO 2</b>				<b>552.668,09</b>	<b>776.837,22</b>	<b>-224.169,13</b>

CLASIFIC. ECONÓMICA	EXPLICACIÓN	CRÉDITOS EXTRAORDINARIOS	SUPLEMENTOS DE CRÉDITO	AMPLIACIONES DE CRÉDITO	TRANSFERENCIAS DE CRÉDITO		Ejercicio 2015
					POSITIVAS	NEGATIVAS	TOTAL PARCIAL 1ª PARTE
<b>3</b>	<b>GASTOS FINANCIEROS</b>						
<b>34</b>	<b>DEPÓSITOS Y FIANZAS</b>				<b>253,84</b>	<b>0,00</b>	<b>253,84</b>
341	INTERESES DE FIANZAS				253,84	0,00	253,84
<b>35</b>	<b>INTERESES DE DEMORA Y OTROS GASTOS FINANCIEROS</b>				<b>70.919,96</b>	<b>0,00</b>	<b>70.919,96</b>
352	INTERESES DE DEMORA				70.919,96	0,00	70.919,96
352.00	INTERESES DE DEMORA POR REINTEGRO SUBVENCIONES				70.919,96		70.919,96
	<b>TOTAL CAPÍTULO 3</b>				<b>71.173,80</b>	<b>0,00</b>	<b>71.173,80</b>
<b>4</b>	<b>TRANSFERENCIAS CORRIENTES</b>						
<b>48</b>	<b>BECAS Y AYUDAS</b>				<b>184.381,20</b>	<b>12.705,25</b>	<b>171.675,95</b>
481	SUBVENCIONES Y AYUDAS DEL VIC. DE ESTUDIANTES				0,00	1.750,00	-1.750,00
481.00	AYUDAS DEPORTIVAS					1.750,00	-1.750,00
487	BECAS Y AYUDAS PROGRAMA ERASMUS				4.200,00	4.200,00	0,00
487.00	BECAS ESTUDIANTES INTERCAMBIO						0,00
487.02	BECAS MOVILIDAD ESTUDIANTES DE PRÁCTICAS						0,00
487.03	BECAS Y AYUDAS MOVILIDAD ESTUDIANTES.PR.BANCAJA						0,00
487.04	BECAS Y AYUDAS MOVILIAD ESTUDIANTES.AP.COMPL.MEC						0,00
487.06	BECAS CAJA CANTABRIA						0,00
487.08	BECAS MOVILIDAD PAS						0,00
487.09	BECAS MOVILIDAD PROFESORADO						0,00
487.10	BECAS AYUNTAMIENTO SANTANDER						0,00
487.11	BECAS BANCO SANTANDER						0,00
487.13	2013/2014 BECAS MOVILIDAD ESTUDIANTES						0,00
487.14	2014/2015 BECAS MOVILIDAD ESTUDIANTES				4.200,00	4.200,00	0,00
487.15	2015/2016 BECAS MOVILIDAD ESTUDIANTES						0,00
488	BECAS DE COLABORACIÓN Y FORMACIÓN				163.337,87	4.530,93	158.806,94
488.05	BECAS UNIV.IBEROAMERICANAS						0,00
488.10	BECAS PRÁCTICAS PROFES.ALUMNOS EN EMPRESAS				155.395,09	2.596,65	152.798,44
488.11	CONSEJO DE ESTUDIANTES				1.500,00		1.500,00
488.18	AYUDAS POSTGRADOS OFICIALES						0,00
488.99	OTRAS BECAS DE COLABORACIÓN				6.442,78	1.934,28	4.508,50
489	OTRAS SUBVENCIONES, BECAS Y AYUDAS				16.843,33	2.224,32	14.619,01
489.00	DEL CONSEJO SOCIAL						0,00
489.02	ORGANIZACIONES DE ESTUDIANTES				4.100,00	2.000,00	2.100,00
489.60	SUBV. Y AYUDAS VICERRECTORADO DE ESTUDIANTES					224,32	-224,32
489.61	SUBV. Y AYUDAS VICERRECTORADO DE CULTURA, PART.Y DIF.				1.000,00		1.000,00
489.68	BECAS MASTER OFICIAL						0,00
489.82	FONDO DE CONTINGENCIA SOCIAL				11.743,33		11.743,33
489.99	OTRAS SUBVENCIONES						0,00
	<b>TOTAL CAPÍTULO 4</b>				<b>184.381,20</b>	<b>12.705,25</b>	<b>171.675,95</b>

UNIVERSIDAD DE CANTABRIA

F.- MEMORIA

4.- INFORMACIÓN SOBRE LA EJECUCIÓN DE LOS GASTOS PÚBLICOS

1.- Modificaciones de crédito (1ª parte)

CLASIFIC. ECONÓMICA	EXPLICACIÓN	CREDITOS EXTRAORDINARIOS	SUPLEMENTOS DE CRÉDITO	AMPLIACIONES DE CRÉDITO	TRANSFERENCIAS DE CRÉDITO		Ejercicio 2015
					POSITIVAS	NEGATIVAS	TOTAL PARCIAL 1ª PARTE
<b>6</b>	<b>INVERSIONES REALES</b>						
<b>62</b>	<b>INVERSIÓN NUEVA ASOCIADA AL FUNCIONAMIENTO SERVICIOS</b>				2.091.606,44	2.867.031,54	-775.425,10
620	EDIFICIOS Y OTRAS CONSTRUCCIONES				970.000,00	1.665.000,00	-695.000,00
621	MAQUINARIA, INSTALACIONES Y UTILLAJE						0,00
622	MAQUINARIA E INSTALACIONES						0,00
623	EQUIPAMIENTO DOCENTE				48.346,59	23.889,57	24.457,02
624	EQUIPAMIENTO INVESTIGADOR				16.992,40	78.988,12	-61.995,72
625	MOBILIARIO Y ENSERES				62.344,53	15.701,58	46.642,95
626	MATERIAL INFOMÁTICO INVENTARIABLE				198.054,58	12.050,00	186.004,58
628	FONDOS BIBLIOTECA				130.682,19	500,00	130.182,19
629	OTROS				665.186,15	1.070.902,27	-405.716,12
<b>63</b>	<b>INVERSIÓN REPOSICIÓN ASOCIADA AL FUNCIONAMIENTO SERVICIOS</b>				695.000,00	0,00	695.000,00
630	EDIFICIOS Y OTRAS CONSTRUCCIONES				695.000,00		695.000,00
<b>64</b>	<b>GASTOS EN INVERSIONES DE CARÁCTER INMATERIAL</b>				12.826.546,37	12.423.857,09	402.689,28
640	GASTOS EN INVERSIÓN DE CARÁCTER INMATERIAL				6.470.863,30	10.219.981,85	-3.749.118,55
641	BOLSAS Y AYUDAS				11.955,93	109.027,01	-97.071,08
642	BECAS Y CONTRATOS				37.445,00	93.500,00	-56.055,00
643	PLAN NACIONAL PGE				999.969,45	51.540,04	948.429,41
644	PLAN NACIONAL FEDER				1.701.460,07	291.073,41	1.410.386,66
645	PROYECTOS EUROPEOS				1.087.123,74	189.844,89	897.278,85
646	OTROS FONDOS MEC				754.470,66	43.886,71	710.583,95
647	CÁTEDRAS				4.000,00		4.000,00
648	FONDOS VICERRECTOR INVESTIGACIÓN Y DESARROLLO				1.109.682,01	1.132.068,18	-22.386,17
649	GASTOS CONVENIOS INTERUNIVERSITARIOS				649.576,21	292.935,00	356.641,21
<b>65</b>	<b>CCEI</b>				72.387,24	268.600,95	-196.213,71
650	CCEI				72.387,24	268.600,95	-196.213,71

UNIVERSIDAD DE CANTABRIA  
 F.- MEMORIA  
 4.- INFORMACIÓN SOBRE LA EJECUCIÓN DE LOS GASTOS PÚBLICOS  
 1.- Modificaciones de crédito (1ª parte)

CLASIFIC. ECONÓMICA	EXPLICACIÓN	CRÉDITOS EXTRAORDINARIOS	SUPLEMENTOS DE CRÉDITO	AMPLIACIONES DE CRÉDITO	TRANSFERENCIAS DE CRÉDITO		Ejercicio 2015
					POSITIVAS	NEGATIVAS	TOTAL PARCIAL 1ª PARTE
68	OTRAS INVERSIONES				0,00	3.011,91	-3.011,91
680	ADAPTACIÓN AL ESPACIO EUROPEO					3.011,91	-3.011,91
69	INVERSIONES INMATERIALES TÍTULOS PROPIOS				1.309.150,33	1.450.869,84	-141.719,51
690	TÍTULOS PROPIOS Y POSTGRADO				1.309.150,33	1.450.869,84	-141.719,51
	<b>TOTAL CAPÍTULO 6</b>				<b>16.994.690,38</b>	<b>17.013.371,33</b>	<b>-18.680,95</b>
8	ACTIVOS FINANCIEROS						
83	CONCESIÓN DE PRÉSTAMOS				0,00	0,00	0,00
830	PRÉSTAMOS A CORTO PLAZO AL PERSONAL						0,00
86	EMPRESAS NACIONAL O DE LA UNIÓN EUROPEA				0,00	0,00	0,00
860	EMPRESAS NACIONAL O DE LA UNIÓN EUROPEA						0,00
87	APORTACIONES PATRIMONIALES				0,00	0,00	0,00
871	APORTACIÓN DOTACIÓN FUNDACIONAL						0,00
	<b>TOTAL CAPÍTULO 8</b>				<b>0,00</b>	<b>0,00</b>	<b>0,00</b>
91	AMORTIZACIÓN PRÉSTAMOS EN MONEDA NACIONAL				0,33	0,00	0,33
911	AMORTIZACIÓN ANTICIPOS REEMBOLSABLES A LARGO PLAZO				0,33		0,33
	<b>TOTAL CAPÍTULO 9</b>				<b>0,33</b>	<b>0,00</b>	<b>0,33</b>
	Total capítulo 1	0,00	0,00	0,00	0,00	0,00	0,00
	Total capítulo 2	0,00	0,00	0,00	552.668,09	776.837,22	-224.169,13
	Total capítulo 3	0,00	0,00	0,00	71.173,80	0,00	71.173,80
	Total capítulo 4	0,00	0,00	0,00	184.381,20	12.705,25	171.675,95
	<b>TOTAL OPERACIONES CORRIENTES</b>	<b>0,00</b>	<b>0,00</b>	<b>0,00</b>	<b>808.223,09</b>	<b>789.542,47</b>	<b>18.680,62</b>
	Total capítulo 6	0,00	0,00	0,00	16.994.690,38	17.013.371,33	-18.680,95
	<b>TOTAL OPERACIONES DE CAPITAL</b>	<b>0,00</b>	<b>0,00</b>	<b>0,00</b>	<b>16.994.690,38</b>	<b>17.013.371,33</b>	<b>-18.680,95</b>
	<b>TOTAL OPERACIONES NO FINANCIERAS</b>	<b>0,00</b>	<b>0,00</b>	<b>0,00</b>	<b>17.802.913,47</b>	<b>17.802.913,80</b>	<b>-0,33</b>
	Total capítulo 8	0,00	0,00	0,00	0,00	0,00	0,00
	Total capítulo 9				0,33	0,00	0,33
	<b>TOTAL OPERACIONES FINANCIERAS</b>	<b>0,00</b>	<b>0,00</b>	<b>0,00</b>	<b>0,33</b>	<b>0,00</b>	<b>0,33</b>
	<b>TOTAL OFICINA POR CAPÍTULO</b>	<b>0</b>	<b>0</b>	<b>0,00</b>	<b>17.802.913,80</b>	<b>17.802.913,80</b>	<b>0,00</b>

UNIVERSIDAD DE CANTABRIA  
 F.- MEMORIA  
 4.- INFORMACIÓN SOBRE LA EJECUCIÓN DE LOS GASTOS PÚBLICOS  
 1.- Modificaciones de crédito (2ª parte)

Ejercicio 2015

CLASIFIC. ECONÓMICA	EXPLICACIÓN	TOTAL PARCIAL 1ª PARTE	INCORPORACIÓN REMANENTES DE CRÉDITO	CRÉDITOS GENERADOS POR INGRESOS	BAJAS POR ANULACIÓN Y RECTIFICACIÓN	OTRAS MODIFICACIONES	TOTAL MODIFICACIONES
<b>1</b>	<b>GASTOS DE PERSONAL</b>						
<b>11</b>	<b>PERSONAL EVENTUAL</b>	<b>0,00</b>	<b>0,00</b>	<b>0,00</b>	<b>0,00</b>	<b>0,00</b>	<b>0,00</b>
110	RETRIBUCIONES BÁSICAS Y OTRAS REMUNERACIONES	0,00					0,00
<b>12</b>	<b>FUNCIONARIOS</b>	<b>0,00</b>	<b>0,00</b>	<b>0,00</b>	<b>0,00</b>	<b>0,00</b>	<b>0,00</b>
120	RETRIBUCIONES BÁSICAS	0,00	0,00	0,00	0,00	0,00	0,00
120.00	FUNCIONARIOS DOCENTES	0,00					0,00
120.01	FUNCIONARIOS PAS	0,00					0,00
121	RETRIBUCIONES COMPLEMENTARIAS	0,00	0,00	0,00	0,00	0,00	0,00
121.00	FUNCIONARIOS DOCENTES	0,00					0,00
121.01	FUNCIONARIOS PAS	0,00					0,00
<b>13</b>	<b>LABORALES</b>	<b>0,00</b>	<b>0,00</b>	<b>0,00</b>	<b>0,00</b>	<b>0,00</b>	<b>0,00</b>
132	OTRO PERSONAL LABORAL	0,00	0,00	0,00	0,00	0,00	0,00
132.01	PERSONAL VARIO	0,00					0,00
<b>15</b>	<b>INCENTIVOS AL RENDIMIENTO</b>	<b>0,00</b>	<b>0,00</b>	<b>0,00</b>	<b>0,00</b>	<b>0,00</b>	<b>0,00</b>
150	PRODUCTIVIDAD	0,00					0,00
<b>16</b>	<b>CUOTAS, PRESTACIONES Y GASTOS SOCIALES</b>	<b>0,00</b>	<b>0,00</b>	<b>0,00</b>	<b>0,00</b>	<b>0,00</b>	<b>0,00</b>
160	CUOTAS SOCIALES	0,00	0,00	0,00	0,00	0,00	0,00
160.00	SEGURIDAD SOCIAL	0,00					0,00
162	GASTOS SOCIALES	0,00	0,00	0,00	0,00	0,00	0,00
162.01	FONDO DE ACCIÓN SOCIAL	0,00					0,00
	<b>TOTAL CAPÍTULO 1</b>	<b>0,00</b>	<b>0,00</b>	<b>0,00</b>	<b>0,00</b>	<b>0,00</b>	<b>0,00</b>
<b>2</b>	<b>GASTOS CORRIENTES EN BIENES Y SERVICIOS</b>						
<b>20</b>	<b>ARRENDAMIENTOS</b>	<b>0,00</b>	<b>0,00</b>	<b>0,00</b>	<b>0,00</b>	<b>0,00</b>	<b>0,00</b>
202	EDIFICIOS Y OTRAS CONSTRUCCIONES	0,00					0,00
<b>21</b>	<b>REPARACIÓN Y CONSERVACIÓN</b>	<b>-46.014,98</b>	<b>123.692,34</b>	<b>0,00</b>	<b>0,00</b>	<b>0,00</b>	<b>77.677,36</b>
211	MANTENIMIENTO RED DE COMUNICACIONES	0,00					0,00
212	EDIFICIOS Y OTRAS CONSTRUCCIONES	23.228,26					23.228,26
213	MAQUINARIA, INSTALACIONES Y UTILLAJE	14.338,67					14.338,67
215	MOBILIARIO EN ENSERES	0,00					0,00
216	EQUIPOS PROCESOS DE INFORMACIÓN	290,40					290,40
217	SERVICIOS DE REPROGRAFÍA	-83.872,31	123.692,34				39.820,03

UNIVERSIDAD DE CANTABRIA  
 F.- MEMORIA  
 4.- INFORMACIÓN SOBRE LA EJECUCIÓN DE LOS GASTOS PÚBLICOS  
 1.- Modificaciones de crédito (2ª parte)

Ejercicio 2015

CLASIFIC. ECONÓMICA	EXPLICACIÓN	TOTAL PARCIAL 1ª PARTE	INCORPORACIÓN REMANENTES DE CRÉDITO	CRÉDITOS GENERADOS POR INGRESOS	BAJAS POR ANULACIÓN Y RECTIFICACIÓN	OTRAS MODIFICACIONES	TOTAL MODIFICACIONES
<b>22</b>	<b>MATERIAL, SUMINISTROS Y OTROS</b>	<b>-185.643,68</b>	<b>882.573,39</b>	<b>776.555,34</b>			<b>1.473.485,05</b>
220	MATERIAL DE OFICINA	-8.186,88	933,55	2.000,00			-5.253,33
220.00	ORDINARIO NO INVENTARIABLE	-8.507,63	933,55	2.000,00			-5.574,08
220.01	PRENSA Y OTRAS PUBLICACIONES	205,80					205,80
220.02	MATERIAL INFORMÁTICO NO INVENTARIABLE	114,95					114,95
221	SUMINISTROS	16.840,60	0,00	0,00	0,00	0,00	16.840,60
221.04	VESTUARIO	0,00					0,00
221.07	TÍTULOS	0,00					0,00
221.42	MATERIAL LABORATORIO Y EXPERIMENTACIÓN	13.650,00					13.650,00
221.64	INST.SOFTWARE Y LICENCIAS	0,00					0,00
221.84	MANTENIMIENTO ANIMALES SEEA	5.068,35					5.068,35
221.99	OTROS SUMINISTROS	-1.877,75					-1.877,75
222	COMUNICACIONES	1.849,79	135.190,86	0,00	0,00	0,00	137.040,65
222.00	TELFÓNICAS E INFORMÁTICAS	120,00	135.190,86				135.310,86
222.01	POSTALES	1.729,79					1.729,79
222.02	DATOS	0,00					0,00
223	TRANSPORTES	-168,00					-168,00
225	TRIBUTOS	0,00					0,00
226	GASTOS DIVERSOS	-141.431,26	340.651,27	711.841,52	0,00	0,00	911.061,53
226.00	PROCESOS ELECTORALES	1.260,00					1.260,00
226.01	ATENCIONES PROTOCOLARIAS	-626,20					-626,20
226.02	PUBLICIDAD Y PROPAGANDA	3.504,30					3.504,30
226.03	JURÍDICOS Y CONTENCIOSOS	0,00					0,00
226.04	SEGUROS VIDA BECARIOS	-2.100,00					-2.100,00
226.05	REUNIONES Y CONFERENCIAS (ORG.PROPIA)	-1.259,04		12.920,00			11.660,96
226.06	REUNIONES Y CONFERENCIAS (ORG.AJENA)	0,00					0,00
226.07	AULAS, TALLERES Y OTRAS ACTIVIDADES	-13.699,42	8.829,51	16.007,70			11.137,79
226.09	OTROS GASTOS DIVERSOS	-115.701,65		4.913,00			-110.788,65
226.11	SALA DE EXPOSICIONES	-2.429,46					-2.429,46
226.13	AREA DE IGUALDAD Y POLITICA SOCIAL	-12.650,87					-12.650,87
226.31	FONDOS ASIGNADOS A ALUMNOS CENTROS	-9.357,39		990,00			-8.367,39
226.40	CURSOS EXTENSIÓN UNIVERSITARIA	0,00	577,06	1.725,35			2.302,41
226.44	PROGRAMA SENIOR	248,94					248,94
226.45	PLAN CAPACITACIÓN LINGÜÍSTICA	-5.600,00		1.620,00			-3.980,00
226.46	CAMPUS	0,00					0,00
226.60	SOUCAN	-650,44					-650,44
226.62	PROGRAMA INFORMA	0,00					0,00
226.64	GASTOS SIUC	-2.694,94	30.645,27	19.731,59			47.681,92
226.73	COOPERACIÓN	-4.500,00					-4.500,00
226.89	FORMACIÓN DEL PERSONAL	-16.370,00					-16.370,00
226.90	OTROS CONVENIOS Y AYUDAS	41.194,91	300.599,43	653.933,88			995.728,22

UNIVERSIDAD DE CANTABRIA  
 F.- MEMORIA  
 4.- INFORMACIÓN SOBRE LA EJECUCIÓN DE LOS GASTOS PÚBLICOS  
 1.- Modificaciones de crédito (2ª parte)

Ejercicio 2015

CLASIFIC. ECONÓMICA	EXPLICACIÓN	TOTAL PARCIAL 1ª PARTE	INCORPORACIÓN REMANENTES DE CRÉDITO	CRÉDITOS GENERADOS POR INGRESOS	BAJAS POR ANULACIÓN Y RECTIFICACIÓN	OTRAS MODIFICACIONES	TOTAL MODIFICACIONES
227	TRABAJOS REALIZADOS POR OTRAS EMPRESAS	-7.665,50	1.676,25	0,00	0,00	0,00	-5.989,25
227.00	LIMPIEZA Y ASEO	0,00					0,00
227.01	SEGURIDAD	0,00					0,00
227.03	SERVICIO DE CORREOS	0,00					0,00
227.06	PUBLICACIÓN DE LIBROS Y REVISTAS	0,00					0,00
227.18	ASESORAMIENTO TÉCNICO OBRAS	0,00					0,00
227.20	GESTIÓN RESÍDUOS PELIGROSOS	-665,50					-665,50
227.23	PREMIOS	-7.000,00					-7.000,00
227.99	OTROS CONTRATOS	0,00	1.676,25				1.676,25
228	DEPORTES	2.765,00		1.791,00			4.556,00
229	GASTOS DESCENTRALIZADOS CENTROS,DPTOS. E INST.	-49.647,43	404.121,46	60.922,82			415.396,85
<b>23</b>	<b>INDEMNIZACIONES POR RAZÓN SERVICIO</b>	6.168,93	0,00	0,00	0,00	0,00	6.168,93
230	DIETAS Y LOCOMOCIÓN	0,00	0,00	0,00	0,00	0,00	0,00
230.00	PERSONAL DE LA UNIVERSIDAD	1.142,78					1.142,78
230.02	TRIBUNALES DE TESIS	0,00					0,00
230.03	PRUEBAS DE ACCESO PDI UC	0,00					0,00
230.10	PAS UC FUNCIONARIO	0,00					0,00
230.30	PAS UC CONTRATADO	0,00					0,00
230.43	PRUEBAS DE ACCESO PERSONAL EXTERNO	-1.142,78					-1.142,78
233	OTRAS INDEMNIZACIONES	6.168,93	0,00	0,00	0,00	0,00	6.168,93
233.02	ASISTENCIAS CONSEJO SOCIAL	-131,07					-131,07
233.03	ASISTENCIA PRUEBAS ACCESO	6.300,00					6.300,00
<b>24</b>	<b>GASTOS DE PUBLICACIONES</b>	13.575,00	0,00	0,00	0,00	0,00	13.575,00
240	GASTOS DE EDICIÓN Y DISTRIBUCIÓN	13.575,00					13.575,00
<b>25</b>	<b>CCEI</b>	-12.254,40	182.092,02	0,00	0,00	0,00	169.837,62
250	CCEI	-12.254,40	182.092,02				169.837,62
	<b>TOTAL CAPÍTULO 2</b>	<b>-224.169,13</b>	<b>1.188.357,75</b>	<b>776.555,34</b>	<b>0,00</b>	<b>0,00</b>	<b>1.740.743,96</b>



UNIVERSIDAD DE CANTABRIA  
 F.- MEMORIA  
 4.- INFORMACIÓN SOBRE LA EJECUCIÓN DE LOS GASTOS PÚBLICOS  
 1.- Modificaciones de crédito (2ª parte)

Ejercicio 2015

CLASIFIC. ECONÓMICA	EXPLICACIÓN	TOTAL PARCIAL 1ª PARTE	INCORPORACIÓN REMANENTES DE CRÉDITO	CRÉDITOS GENERADOS POR INGRESOS	BAJAS POR ANULACIÓN Y RECTIFICACIÓN	OTRAS MODIFICACIONES	TOTAL MODIFICACIONES
<b>3</b>	<b>GASTOS FINANCIEROS</b>						
<b>34</b>	<b>DEPÓSITOS Y FIANZAS</b>	253,84	0,00	0,00	0,00	0,00	253,84
341	INTERESES DE FIANZAS	253,84					253,84
<b>35</b>	<b>INTERESES DE DEMORA Y OTROS GASTOS FINANCIEROS</b>	70.919,96	0,00	0,00	0,00	0,00	70.919,96
352	INTERESES DE DEMORA	70.919,96	0,00	0,00	0,00	0,00	70.919,96
352.00	INTERESES DE DEMORA POR REINTEGRO SUBVENCIONES	70.919,96					70.919,96
	<b>TOTAL CAPÍTULO 3</b>	<b>71.173,80</b>	<b>0,00</b>	<b>0,00</b>	<b>0,00</b>	<b>0,00</b>	<b>71.173,80</b>
<b>4</b>	<b>TRANSFERENCIAS CORRIENTES</b>						
<b>48</b>	<b>BECAS Y AYUDAS</b>	171.675,95	183.276,54	710.846,00	0,00	0,00	1.065.798,49
481	SUBVENCIONES Y AYUDAS DEL VIC. DE ESTUDIANTES	-1.750,00	0,00	0,00	0,00	0,00	-1.750,00
481.00	AYUDAS DEPORTIVAS	-1.750,00					-1.750,00
487	BECAS Y AYUDAS PROGRAMA ERASMUS	0,00	169.840,05	506.226,00	0,00	0,00	676.066,05
487.00	BECAS ESTUDIANTES INTERCAMBIO	0,00					0,00
487.02	BECAS MOVILIDAD ESTUDIANTES DE PRÁCTICAS	0,00					0,00
487.03	BECAS Y AYUDAS MOVILIDAD ESTUDIANTES.PR.BANCAJA	0,00					0,00
487.04	BECAS Y AYUDAS MOVILIDAD ESTUDIANTES.AP.COMPL.MEC	0,00					0,00
487.06	BECAS CAJA CANTABRIA	0,00					0,00
487.08	BECAS MOVILIDAD PAS	0,00					0,00
487.09	BECAS MOVILIDAD PROFESORADO	0,00		12.735,00			12.735,00
487.10	BECAS AYUNTAMIENTO SANTANDER	0,00					0,00
487.11	BECAS BANCO SANTANDER	0,00	965,60				965,60
487.13	2013/2014 BECAS MOVILIDAD ESTUDIANTES	0,00	8.233,85				8.233,85
487.14	2014/2015 BECAS MOVILIDAD ESTUDIANTES	0,00	160.640,60	154.400,00			315.040,60
487.15	2015/2016 BECAS MOVILIDAD ESTUDIANTES	0,00		339.091,00			339.091,00
488	BECAS DE COLABORACIÓN Y FORMACIÓN	158.806,94	519,58	4.620,00	0,00	0,00	163.946,52
488.05	BECAS UNIV.IBEROAMERICANAS	0,00					0,00
488.10	BECAS PRÁCTICAS PROFES.ALUMNOS EN EMPRESAS	152.798,44					152.798,44
488.11	CONSEJO DE ESTUDIANTES	1.500,00					1.500,00
488.18	AYUDAS POSTGRADOS OFICIALES	0,00					0,00
488.99	OTRAS BECAS DE COLABORACIÓN	4.508,50	519,58	4.620,00			9.648,08
489	OTRAS SUBVENCIONES, BECAS Y AYUDAS	14.619,01	12.916,91	200.000,00	0,00	0,00	227.535,92
489.00	DEL CONSEJO SOCIAL	0,00					0,00
489.02	ORGANIZACIONES DE ESTUDIANTES	2.100,00					2.100,00
489.60	SUBV. Y AYUDAS VICERRECTORADO DE ESTUDIANTES	-224,32					-224,32
489.61	SUBV. Y AYUDAS VICERRECTORADO DE CULTURA, PART.Y DIF.	1.000,00					1.000,00
489.68	BECAS MASTER OFICIAL	0,00		150.000,00			150.000,00
489.82	FONDO DE CONTINGENCIA SOCIAL	11.743,33	12.916,91	50.000,00			74.660,24
489.99	OTRAS SUBVENCIONES	0,00					0,00
	<b>TOTAL CAPÍTULO 4</b>	<b>171.675,95</b>	<b>183.276,54</b>	<b>710.846,00</b>	<b>0,00</b>	<b>0,00</b>	<b>1.065.798,49</b>

UNIVERSIDAD DE CANTABRIA  
 F.- MEMORIA  
 4.- INFORMACIÓN SOBRE LA EJECUCIÓN DE LOS GASTOS PÚBLICOS  
 1.- Modificaciones de crédito (2ª parte)

Ejercicio 2015

CLASIFIC. ECONÓMICA	EXPLICACIÓN	TOTAL PARCIAL 1ª PARTE	INCORPORACION REMANENTES DE CRÉDITO	CRÉDITOS GENERADOS POR INGRESOS	BAJAS POR ANULACIÓN Y RECTIFICACIÓN	OTRAS MODIFICACIONES	TOTAL MODIFICACIONES
<b>6</b>	<b>INVERSIONES REALES</b>						
<b>62</b>	<b>INVERSIÓN NUEVA ASOCIADA AL FUNCIONAMIENTO SERVICIOS</b>	-775.425,10	4.324.576,71	750.515,50	0,00	0,00	4.299.667,11
620	EDIFICIOS Y OTRAS CONSTRUCCIONES	-695.000,00	2.852.559,62				2.157.559,62
621	MAQUINARIA, INSTALACIONES Y UTILLAJE	0,00	8.000,00				8.000,00
622	MAQUINARIA E INSTALACIONES	0,00	5.950,46				5.950,46
623	EQUIPAMIENTO DOCENTE	24.457,02	49.353,07				73.810,09
624	EQUIPAMIENTO INVESTIGADOR	-61.995,72	535.939,43	332.663,23			806.606,94
625	MOBILIARIO Y ENSERES	46.642,95	46.640,51				93.283,46
626	MATERIAL INFOMÁTICO INVENTARIABLE	186.004,58	84.190,17	2.500,00			272.694,75
628	FONDOS BIBLIOTECA	130.182,19	242.011,78	26.377,25			398.571,22
629	OTROS	-405.716,12	499.931,67	388.975,02			483.190,57
<b>63</b>	<b>INVERSIÓN REPOSICIÓN ASOCIADA AL FUNCIONAMIENTO SERVICIOS</b>	695.000,00	1.031.872,30	0,00	0,00	0,00	1.726.872,30
630	EDIFICIOS Y OTRAS CONSTRUCCIONES	695.000,00	1.031.872,30				1.726.872,30
<b>64</b>	<b>GASTOS EN INVERSIONES DE CARÁCTER INMATERIAL</b>	402.689,28	12.369.400,84	6.195.715,93	0,00	0,00	18.967.806,05
640	GASTOS EN INVERSIÓN DE CARÁCTER INMATERIAL	-3.749.118,55	7.726.071,40	2.465.739,23			6.442.692,08
641	BOLSAS Y AYUDAS	-97.071,08		115.613,77			18.542,69
642	BECAS Y CONTRATOS	-56.055,00		238.561,29			182.506,29
643	PLAN NACIONAL PGE	948.429,41	1.561.325,09	83.562,96			2.593.317,46
644	PLAN NACIONAL FEDER	1.410.386,66	940.420,27	1.627.334,50			3.978.141,43
645	PROYECTOS EUROPEOS	897.278,85	100.813,02	1.128.170,42			2.126.262,29
646	OTROS FONDOS MEC	710.583,95	263.180,48	135.136,18			1.108.900,61
647	CÁTEDRAS	4.000,00	106.646,49	42.727,26			153.373,75
648	FONDOS VICERRECTOR INVESTIGACIÓN Y DESARROLLO	-22.386,17	837.341,63	143.769,64			958.725,10
649	GASTOS CONVENIOS INTERUNIVERSITARIOS	356.641,21	833.602,46	215.100,68			1.405.344,35
<b>65</b>	<b>CCEI</b>	-196.213,71	388.640,02	0,00	0,00	0,00	192.426,31
650	CCEI	-196.213,71	388.640,02				192.426,31
<b>68</b>	<b>OTRAS INVERSIONES</b>	-3.011,91	70.836,32	0,00	0,00	0,00	67.824,41
680	ADAPTACIÓN AL ESPACIO EUROPEO	-3.011,91	70.836,32				67.824,41
<b>69</b>	<b>INVERSIONES INMATERIALES TÍTULOS PROPIOS</b>	-141.719,51	1.462.418,20	454.424,02	0,00	0,00	1.775.122,71
690	TÍTULOS PROPIOS Y POSTGRADO	-141.719,51	1.462.418,20	454.424,02			1.775.122,71
	<b>TOTAL CAPÍTULO 6</b>	<b>-18.680,95</b>	<b>19.647.744,39</b>	<b>7.400.655,45</b>	<b>0,00</b>	<b>0,00</b>	<b>27.029.718,89</b>

UNIVERSIDAD DE CANTABRIA  
 F.- MEMORIA  
 4.- INFORMACIÓN SOBRE LA EJECUCIÓN DE LOS GASTOS PÚBLICOS  
 1.- Modificaciones de crédito (2ª parte)

Ejercicio 2015

CLASIFIC. ECONÓMICA	EXPLICACIÓN	TOTAL PARCIAL 1ª PARTE	INCORPORACIÓN REMANENTES DE CRÉDITO	CRÉDITOS GENERADOS POR INGRESOS	BAJAS POR ANULACIÓN Y RECTIFICACIÓN	OTRAS MODIFICACIONES	TOTAL MODIFICACIONES
<b>8</b>	<b>ACTIVOS FINANCIEROS</b>						
<b>83</b>	<b>CONCESIÓN DE PRÉSTAMOS</b>	0,00	0,00	0,00	0,00	0,00	0,00
830	PRÉSTAMOS A CORTO PLAZO AL PERSONAL	0,00					0,00
<b>86</b>	<b>EMPRESAS NACIONAL O DE LA UNIÓN EUROPEA</b>	0,00	0,00	0,00	0,00	0,00	0,00
860	EMPRESAS NACIONAL O DE LA UNIÓN EUROPEA	0,00					0,00
<b>87</b>	<b>APORTACIONES PATRIMONIALES</b>	0,00	0,00	0,00	0,00	0,00	0,00
871	APORTACIÓN DOTACIÓN FUNDACIONAL	0,00					0,00
	<b>TOTAL CAPÍTULO 8</b>	<b>0,00</b>	<b>0,00</b>	<b>0,00</b>	<b>0,00</b>	<b>0,00</b>	<b>0,00</b>
<b>91</b>	<b>AMORTIZACIÓN PRÉSTAMOS EN MONEDA NACIONAL</b>	<b>0,33</b>	<b>0,00</b>	<b>0,00</b>	<b>0,00</b>	<b>0,00</b>	<b>0,33</b>
911	AMORTIZACIÓN ANTICIPOS REEMBOLSABLES A LARGO PLAZO	0,33					0,33
	<b>TOTAL CAPÍTULO 9</b>	<b>0,33</b>	<b>0,00</b>	<b>0,00</b>	<b>0,00</b>	<b>0,00</b>	<b>0,33</b>
	Total capítulo 1	0,00	0,00	0,00	0,00	0,00	0,00
	Total capítulo 2	-224.169,13	1.188.357,75	776.555,34	0,00	0,00	1.740.743,96
	Total capítulo 3	71.173,80	0,00	0,00	0,00	0,00	71.173,80
	Total capítulo 4	171.675,95	183.276,54	710.846,00	0,00	0,00	1.065.798,49
	TOTAL OPERACIONES CORRIENTES	18.680,62	1.371.634,29	1.487.401,34	0,00	0,00	2.877.716,25
	Total capítulo 6	-18.680,95	19.647.744,39	7.400.655,45	0,00	0,00	27.029.718,89
	TOTAL OPERACIONES DE CAPITAL	-18.680,95	19.647.744,39	7.400.655,45	0,00	0,00	27.029.718,89
	TOTAL OPERACIONES NO FINANCIERAS	-0,33	21.019.378,68	8.888.056,79	0,00	0,00	29.907.435,14
	Total capítulo 8	0,00	0,00	0,00	0,00	0,00	0,00
	Total capítulo 9	0,33	0,00	0,00	0,00	0,00	0,33
	TOTAL OPERACIONES FINANCIERAS	0,33	0,00	0,00	0,00	0,00	0,33
	TOTAL OFICINA POR CAPÍTULO	0,00	21.019.378,68	8.888.056,79	0,00	0,00	29.907.435,47

## **F.- MEMORIA**

4.- Información sobre la ejecución del Gasto público

4.2.- Remanentes de crédito

UNIVERSIDAD DE CANTABRIA  
 F.- MEMORIA  
 4.- INFORMACIÓN SOBRE LA EJECUCIÓN DE LOS GASTOS PÚBLICOS  
 2.- Remanentes de crédito

Ejercicio 2015

CLASIFICACIÓN ECONÓMICA	EXPLICACIÓN	REMANENTES COMPROMETIDOS	REMANENTES NO COMPROMETIDOS	TOTAL REMANENTES
<b>1</b>	<b>GASTOS DE PERSONAL</b>			
11	<b>PERSONAL EVENTUAL</b>	0,00	80,46	80,46
110	RETRIBUCIONES BÁSICAS Y OTRAS REMUNERACIONES	0,00	80,46	80,46
<b>12</b>	<b>FUNCIONARIOS</b>	<b>0,00</b>	<b>187.968,73</b>	<b>187.968,73</b>
120	RETRIBUCIONES BÁSICAS	0,00	-333.688,60	-333.688,60
120.00	FUNCIONARIOS DOCENTES	0,00	-341.679,34	-341.679,34
120.01	FUNCIONARIOS P.A.S.	0,00	7.990,74	7.990,74
121	RETRIBUCIONES COMPLEMENTARIAS	0,00	521.657,33	521.657,33
121.00	FUNCIONARIOS DOCENTES	0,00	354.314,66	354.314,66
121.01	FUNCIONARIOS P.A.S.	0,00	167.342,67	167.342,67
<b>13</b>	<b>LABORALES</b>	<b>0,00</b>	<b>246.055,87</b>	<b>246.055,87</b>
130	LABORAL FIJO	0,00	-1.626,47	-1.626,47
130.00	RETRIBUCIONES BASICAS PDI	0,00	-112.600,70	-112.600,70
130.01	RETRIBUCIONES BASICAS PAS	0,00	110.974,23	110.974,23
131	RETRIBUCIONES COMPLEMENTARIAS	0,00	221.401,21	221.401,21
131.00	RETRIBUCIONES COMPLEMENTARIAS PDI	0,00	237.446,92	237.446,92
131.01	RETRIBUCIONES COMPLEMENTARIAS PAS	0,00	-16.045,71	-16.045,71
132	OTRO PERSONAL LABORAL	0,00	26.281,13	26.281,13
132.01	PERSONAL VARIO	0,00	26.281,13	26.281,13
<b>15</b>	<b>INCENTIVOS AL RENDIMIENTO</b>	<b>0,00</b>	<b>10.372,65</b>	<b>10.372,65</b>
150	PRODUCTIVIDAD	0,00	10.372,65	10.372,65
151	GRATIFICACIONES	0,00	0,00	0,00
<b>16</b>	<b>CUOTAS Y GASTOS SOCIALES</b>	<b>0,00</b>	<b>-104.371,10</b>	<b>-104.371,10</b>
160	CUOTAS SOCIALES	0,00	-148.445,34	-148.445,34
160.00	SEGURIDAD SOCIAL	0,00	-148.445,34	-148.445,34
162	GASTOS SOCIALES	0,00	44.074,24	44.074,24
162.01	FONDO DE ACCIÓN SOCIAL	0,00	44.074,24	44.074,24
	<b>TOTAL CAPÍTULO 1</b>	<b>0,00</b>	<b>340.106,61</b>	<b>340.106,61</b>

UNIVERSIDAD DE CANTABRIA  
 F.- MEMORIA  
 4.- INFORMACIÓN SOBRE LA EJECUCIÓN DE LOS GASTOS PÚBLICOS  
 2.- Remanentes de crédito

Ejercicio 2015

CLASIFICACIÓN	EXPLICACIÓN	REMANENTES	REMANENTES NO	TOTAL
ECONÓMICA		COMPROMETIDOS	COMPROMETIDOS	REMANENTES
<b>2</b>	<b>GASTOS CORRIENTES EN BIENES Y SERV.</b>			
<b>20</b>	<b>ARRENDAMIENTOS</b>	<b>0,00</b>	<b>6.000,00</b>	<b>6.000,00</b>
202	EDIFICIOS Y OTRAS CONSTRUCCIONES	0,00	6.000,00	6.000,00
<b>21</b>	<b>REPARACIÓN Y CONSERVACIÓN</b>	<b>19.084,94</b>	<b>435.768,73</b>	<b>454.853,67</b>
211	MANTENIMIENTO RED UNICAN	0,00	80.522,56	80.522,56
212	EDIFICIOS Y OTRAS CONSTRUCCIONES	0,00	93.418,34	93.418,34
213	MAQUINARIA, INSTALACIONES Y UTILLAJE	0,00	-25.230,21	-25.230,21
214	MATERIAL DE TRANSPORTE	0,00	-925,75	-925,75
215	MOBILIARIO Y ENSERES	0,00	-5.793,27	-5.793,27
216	EQUIPOS PROCESOS DE INFORMACIÓN	18.377,82	109.797,13	128.174,95
217	SERVICIOS DE REPROGRAFÍA	707,12	183.979,93	184.687,05
<b>22</b>	<b>MATERIAL, SUMINISTROS Y OTROS</b>	<b>241.415,05</b>	<b>1.849.859,31</b>	<b>2.091.274,36</b>
220	MATERIAL DE OFICINA	0,00	37.524,96	37.524,96
220.00	ORDINARIO NO INVENTARIABLE		38.712,62	38.712,62
220.01	PRENSA Y OTRAS PUBLICACIONES	0,00	1.293,23	1.293,23
220.02	MATERIAL INFORMÁTICO NO INVENTARIABLE	0,00	-2.480,89	-2.480,89
221	SUMINISTROS	216.084,56	304.137,33	520.221,89
221.00	ENERGÍA ELÉCTRICA	151.276,42	302.936,75	454.213,17
221.01	AGUA	0,00	10.927,21	10.927,21
221.02	GAS	64.808,14	-32.397,07	32.411,07
221.03	COMBUSTIBLES	0,00	8.077,67	8.077,67
221.04	VESTUARIO	0,00	3.402,50	3.402,50
221.07	TÍTULOS	0,00	12.865,73	12.865,73
221.42	MATERIAL LABORATORIO Y EXPERIMENTACIÓN	0,00	-8.371,56	-8.371,56
221.43	PRODUCTOS FARMACÉUTICOS Y MATERIAL SANITARIO	0,00	-44,07	-44,07
221.64	INSTALACIÓN SOFTWARE. LICENCIAS	0,00	7.306,41	7.306,41
221.84	MANTENIMIENTO ANIMALES SEEA	0,00	409,85	409,85
221.99	OTROS SUMINISTROS	0,00	-976,09	-976,09
222	COMUNICACIONES	19.143,39	132.897,14	152.040,53
222.00	TELFÓNICAS E INFORMÁTICAS	19.143,39	131.993,00	151.136,39
222.01	POSTALES	0,00	11.112,91	11.112,91
222.02	DATOS	0,00	-10.208,77	-10.208,77
223	TRANSPORTES	0,00	-9.853,03	-9.853,03
224	PRIMAS DE SEGUROS	0,00	1.895,54	1.895,54
225	TRIBUTOS	0,00	3.922,42	3.922,42

UNIVERSIDAD DE CANTABRIA  
 F.- MEMORIA  
 4.- INFORMACIÓN SOBRE LA EJECUCIÓN DE LOS GASTOS PÚBLICOS  
 2.- Remanentes de crédito

Ejercicio 2015

CLASIFICACIÓN ECONÓMICA	EXPLICACIÓN	REMANENTES	REMANENTES NO	TOTAL
		COMPROMETIDOS	COMPROMETIDOS	REMANENTES
226	GASTOS DIVERSOS	937,10	665.568,33	666.505,43
226.00	PROCESOS ELECTORALES	0,00	1.599,50	1.599,50
226.01	ATENCIONES PROTOCOLARIAS	0,00	9.727,45	9.727,45
226.02	PUBLICIDAD Y PROPAGANDA	0,00	-4.707,53	-4.707,53
226.03	JURÍDICOS, CONTENCIOSOS	0,00	23.728,25	23.728,25
226.04	SEGUROS DE VIDA O ACCIDENTE	0,00	16.977,05	16.977,05
226.05	REUNIONES Y CONFERENCIAS (ORG.PROPIA)	0,00	10.617,85	10.617,85
226.06	REUNIONES Y CONFERENCIAS (ORG.AJENA)	0,00	-254,94	-254,94
226.07	AULAS, TALLERES Y OTRAS ACTIVIDADES	0,00	14.943,37	14.943,37
226.09	OTROS GASTOS DIVERSOS	0,00	43.819,35	43.819,35
226.11	SALA DE EXPOSICIONES	0,00	-1.236,35	-1.236,35
226.13	AREA DE IGUALDAD Y POLÍTICA SOCIAL	0,00	1.253,25	1.253,25
226.31	FONDOS ASIGNADOS A ALUMNOS CENTROS	0,00	3.191,04	3.191,04
226.40	CURSOS Y SEMINARIOS DE EXTENSIÓN UNIVERSITARIA	0,00	1.522,88	1.522,88
226.41	CUOTAS A ORGANISMOS	0,00	3.638,94	3.638,94
226.44	PROGRAMA SENIOR	0,00	0,00	0,00
226.45	PLAN CAPACITACIÓN LINGÜÍSTICA	0,00	7.499,73	7.499,73
226.46	CAMPUS	0,00	6.915,62	6.915,62
226.60	SOUCAN	0,00	1,02	1,02
226.62	PROGRAMA INFORMA	0,00	4.283,34	4.283,34
226.64	GASTOS SIUC	937,10	27.487,13	28.424,23
226.73	COOPERACIÓN	0,00	1.650,00	1.650,00
226.89	FORMACIÓN DEL PERSONAL	0,00	18.524,91	18.524,91
226.90	OTROS CONVENIOS, PROYECTOS Y AYUDAS	0,00	474.386,47	474.386,47
227	TRABAJOS REALIZADOS POR OTRAS EMPRESAS	5.250,00	124.207,01	129.457,01
227.00	LIMPIEZA Y ASEO	0,00	22.969,91	22.969,91
227.01	SEGURIDAD	0,00	47.984,58	47.984,58
227.03	SERVICIO DE CORREOS	0,00	706,12	706,12
227.07	SERVICIO DE COMEDOR	0,00	3.744,91	3.744,91
227.17	SERVICIOS MÉDICOS	0,00	6.820,45	6.820,45
227.18	ASESORAMIENTO TÉCNICO EN OBRAS	0,00	21.364,79	21.364,79
227.19	ASESORAMIENTO JURÍDICO	0,00	3.329,23	3.329,23
227.20	ELIMINACIÓN DE RESÍDUOS CONTAMINANTES	0,00	14.016,24	14.016,24
227.22	TRABAJOS DE AUDITORÍA Y CONSULTORÍA	0,00	-7.993,25	-7.993,25
227.23	PREMIOS	0,00	-576,91	-576,91
227.99	OTROS TRABAJOS EXTERNOS	5.250,00	11.840,94	17.090,94
228	DEPORTES	0,00	60,81	60,81
229	GASTOS DESCENTRALIZADOS CENTROS, DPTOS. E INST.	0,00	589.498,80	589.498,80

UNIVERSIDAD DE CANTABRIA  
 F.- MEMORIA  
 4.- INFORMACIÓN SOBRE LA EJECUCIÓN DE LOS GASTOS PÚBLICOS  
 2.- Remanentes de crédito

Ejercicio 2015

CLASIFICACIÓN ECONÓMICA	EXPLICACIÓN	REMANENTES COMPROMETIDOS	REMANENTES NO COMPROMETIDOS	TOTAL REMANENTES
<b>23</b>	<b>INDEMNIZACIONES POR RAZÓN SERVICIO</b>	<b>0,00</b>	<b>-3.222,83</b>	<b>-3.222,83</b>
230	DIETAS Y LOCOMOCIÓN	0,00	-6.131,59	-6.131,59
230.00	PERSONAL DE LA UNIVERSIDAD	0,00	26.003,96	26.003,96
230.01	COMISIONES Y CONCURSOS DE PROFESORADO	0,00	7.050,00	7.050,00
230.02	TRIBUNALES DE TESIS	0,00	-1.172,60	-1.172,60
230.03	DIETAS Y LOCOMOCIÓN PRUEBAS DE ACCESO	0,00	0,00	0,00
230.10	PAS DE LA UNIVERSIDAD	0,00	-5.017,72	-5.017,72
230.20	PDI UC CONTRATADO	0,00	-364,98	-364,98
230.30	PAS UC CONTRATADO	0,00	-11.582,65	-11.582,65
230.41	COMISIONES Y CONCURSOS DE PROFESORADO PDI EXTERNO	0,00	-6.102,71	-6.102,71
230.42	TRIBUNALES DE TESIS. PERSONAL EXTERNO	0,00	-16.199,25	-16.199,25
230.43	PRUEBAS DE ACCESO. PERSONAL EXTERNO	0,00	1.254,36	1.254,36
233	OTRAS INDEMNIZACIONES	0,00	2.908,76	2.908,76
233.02	ASISTENCIAS DEL CONSEJO SOCIAL	0,00	2.836,91	2.836,91
233.03	ASISTENCIAS A PRUEBAS DE ACCESO	0,00	71,85	71,85
<b>24</b>	<b>GASTOS DE PUBLICACIONES</b>	<b>0,00</b>	<b>14.446,30</b>	<b>14.446,30</b>
240	GASTOS DE EDICIÓN Y DISTRIBUCIÓN	0,00	14.446,30	14.446,30
<b>25</b>	<b>CANTABRIA CAMPUS DE EXCELENCIA INTERNACIONAL</b>	<b>0,00</b>	<b>52.782,02</b>	<b>52.782,02</b>
250	CANTABRIA CAMPUS DE EXCELENCIA INTERNACIONAL	0,00	52.782,02	52.782,02
	<b>TOTAL CAPÍTULO 2</b>	<b>260.499,99</b>	<b>2.355.633,53</b>	<b>2.616.133,52</b>
<b>3</b>	<b>GASTOS FINANCIEROS</b>			
<b>31</b>	<b>PRÉSTAMOS EN MONEDA NACIONAL</b>	<b>0,00</b>	<b>6,06</b>	<b>6,06</b>
310	INTERESES Y OTROS GASTOS DE PRÉSTAMOS	0,00	6,06	6,06
<b>34</b>	<b>DEPÓSITOS Y FIANZAS</b>	<b>0,00</b>	<b>35,36</b>	<b>35,36</b>
341	INTERESES DE FIANZAS	0,00	35,36	35,36
<b>35</b>	<b>INTERESES DE DEMORA Y OTROS GASTOS FINANCIEROS</b>	<b>0,00</b>	<b>1.450,30</b>	<b>1.450,30</b>
352	INTERESES DE DEMORA	0,00	1.450,30	1.450,30
352.00	INTERESES DE DEMORA POR REINTEGRO SUBVENCIONES	0,00	1.450,30	1.450,30
	<b>TOTAL CAPÍTULO 3</b>	<b>0,00</b>	<b>1.491,72</b>	<b>1.491,72</b>



UNIVERSIDAD DE CANTABRIA  
 F.- MEMORIA  
 4.- INFORMACIÓN SOBRE LA EJECUCIÓN DE LOS GASTOS PÚBLICOS  
 2.- Remanentes de crédito

Ejercicio 2015

CLASIFICACIÓN ECONÓMICA	EXPLICACIÓN	REMANENTES COMPROMETIDOS	REMANENTES NO COMPROMETIDOS	TOTAL REMANENTES
<b>4</b>	<b>TRANSFERENCIAS CORRIENTES</b>			
<b>48</b>	<b>BECAS Y AYUDAS</b>	<b>200.000,00</b>	<b>342.766,37</b>	<b>542.766,37</b>
484	ÓRGANOS DE REPRESENTACIÓN Y SEC. SINDICALES	0,00	0,01	0,01
484.04	SECCIONES SINDICALES	0,00	0,01	0,01
487	BECAS Y AYUDAS PROGRAMA ERASMUS	0,00	264.045,08	264.045,08
487.08	BECAS Y AYUDAS MOVILIDAD PAS	0,00	5.403,55	5.403,55
487.09	BECAS Y AYUDAS MOVILIDAD PROFESORADO	0,00	15.199,23	15.199,23
487.11	BECAS Y AYUDAS MOVILIDAD ESTUDIANTES.BANCO SANT.	0,00	0,00	0,00
487.13	2013/2014 BECAS MOVILIDAD ESTUDIANTES	0,00	8.233,85	8.233,85
487.14	2014/2015 BECAS MOVILIDAD ESTUDIANTES	0,00	88.043,05	88.043,05
487.15	2015/2016 BECAS MOVILIDAD ESTUDIANTES	0,00	147.165,40	147.165,40
488	BECAS DE COLABORACIÓN Y FORMACIÓN	0,00	72.871,60	72.871,60
488.05	BECAS POSTGRADO UNIV. IBEROAMERICANAS	0,00	9.939,66	9.939,66
488.07	AULAS INFORMÁTICAS	0,00	1.915,61	1.915,61
488.10	PRACTICAS PROFESIONALES EN EMPRESAS	0,00	29.169,97	29.169,97
488.11	CONSEJO DE ESTUDIANTES	0,00	-459,96	-459,96
488.13	SOUCAN	0,00	82,84	82,84
488.99	OTRAS	0,00	32.223,48	32.223,48
489	OTRAS SUBVENCIONES, BECAS Y AYUDAS	200.000,00	5.849,68	205.849,68
489.00	CONSEJO SOCIAL	0,00	1.000,00	1.000,00
489.02	ORGANIZACIONES DE ESTUDIANTES	0,00	74,00	74,00
489.60	SUBV. Y AYUDAS VICERRECTORADO DE ESTUDIANTES	0,00	775,68	775,68
489.68	BECAS MASTER OFICIAL	150.000,00	0,00	150.000,00
489.77	BECAS Y AYUDAS ALUMNOS DE POSTGRADO	0,00	4.000,00	4.000,00
489.82	FONDO DE CONTINGENCIA SOCIAL	50.000,00	0,00	50.000,00
489.99	OTRAS	0,00	0,00	0,00
	<b>TOTAL CAPÍTULO 4</b>	<b>200.000,00</b>	<b>342.766,37</b>	<b>542.766,37</b>
<b>6</b>	<b>INVERSIONES REALES</b>			
<b>62</b>	<b>INVERSIÓN NUEVA ASOCIADA AL FUNC.SERV.</b>	<b>58.764,55</b>	<b>3.601.729,70</b>	<b>3.660.494,25</b>
620	EDIFICIOS Y OTRAS CONSTRUCCIONES		1.903.880,92	1.903.880,92
621	MAQUINARIA, INSTALACIONES Y UTILLAJE	0,00	25.872,82	25.872,82
622	MAQUINARIA E INSTALACIONES	0,00	-1.488,61	-1.488,61
623	EQUIPAMIENTO DOCENTE	0,00	82.758,20	82.758,20
624	EQUIPAMIENTO INVESTIGADOR		387.297,89	387.297,89
625	MOBILIARIO Y ENSERES	0,00	53.416,65	53.416,65
626	MATERIAL INFOMÁTICO INVENTARIABLE	58.764,55	126.066,74	184.831,29
628	FONDOS BIBLIOTECA		81.101,46	81.101,46
629	OTROS	0,00	942.823,63	942.823,63

UNIVERSIDAD DE CANTABRIA  
 F.- MEMORIA  
 4.- INFORMACIÓN SOBRE LA EJECUCIÓN DE LOS GASTOS PÚBLICOS  
 2.- Remanentes de crédito

Ejercicio 2015

CLASIFICACIÓN ECONÓMICA	EXPLICACIÓN	REMANENTES COMPROMETIDOS	REMANENTES NO COMPROMETIDOS	TOTAL REMANENTES
<b>63</b>	<b>INVERSIÓN REPOSICIÓN ASOCIADA AL FUNC.S.</b>	<b>0,00</b>	<b>1.196.726,88</b>	<b>1.196.726,88</b>
630	EDIFICIOS Y OTRAS CONSTRUCCIONES		1.196.726,88	1.196.726,88
<b>64</b>	<b>GASTOS EN INVERSIONES DE CARÁCTER INM.</b>	<b>0,00</b>	<b>15.230.529,62</b>	<b>15.230.529,62</b>
640	GASTOS EN INVERSIÓN DE CARÁCTER INMATERIAL		7.356.811,73	7.356.811,73
641	BOLSAS Y AYUDAS	0,00	81.231,96	81.231,96
642	BECAS Y CONTRATOS	0,00	191.931,69	191.931,69
643	PLAN NACIONAL PGE	0,00	1.081.542,55	1.081.542,55
644	PLAN NACIONAL FEDER	0,00	2.019.560,27	2.019.560,27
645	PROYECTOS EUROPEOS	0,00	1.448.543,98	1.448.543,98
646	OTROS FONDOS MEC	0,00	877.464,29	877.464,29
647	CÁTEDRAS	0,00	91.008,69	91.008,69
648	FONDOS VICERRECTOR INVESTIGACIÓN Y DESARROLLO	0,00	877.812,68	877.812,68
649	GASTOS CONVENIOS INTERUNIVERSITARIOS	0,00	1.204.621,78	1.204.621,78
<b>65</b>	<b>CANTABRIA CAMPUS DE EXCELENCIA INTERNACIONAL</b>	<b>0,00</b>	<b>52.404,05</b>	<b>52.404,05</b>
650	CANTABRIA CAMPUS DE EXCELENCIA INTERNACIONAL		52.404,05	52.404,05
<b>68</b>	<b>OTRAS INVERSIONES</b>	<b>0,00</b>	<b>66.849,63</b>	<b>66.849,63</b>
680	ADAPTACIÓN AL ESPACIO EUROPEO		66.849,63	66.849,63
<b>69</b>	<b>INVERSIONES INMAT.TÍTULOS PROPIOS</b>	<b>0,00</b>	<b>1.639.575,78</b>	<b>1.639.575,78</b>
690	TÍTULOS PROPIOS Y POSTGRADO	0,00	1.639.575,78	1.639.575,78
	<b>TOTAL CAPÍTULO 6</b>	<b>58.764,55</b>	<b>21.787.815,66</b>	<b>21.846.580,21</b>
<b>8</b>	<b>ACTIVOS FINANCIEROS</b>			
<b>83</b>	<b>CONCESIÓN DE PRÉSTAMOS</b>	<b>0,00</b>	<b>33.066,00</b>	<b>33.066,00</b>
830	PRÉSTAMOS A CORTO PLAZO AL PERSONAL	0,00	33.066,00	33.066,00
	<b>TOTAL CAPÍTULO 8</b>	<b>0,00</b>	<b>33.066,00</b>	<b>33.066,00</b>

UNIVERSIDAD DE CANTABRIA  
 F.- MEMORIA  
 4.- INFORMACIÓN SOBRE LA EJECUCIÓN DE LOS GASTOS PÚBLICOS  
 2.- Remanentes de crédito

Ejercicio 2015

CLASIFICACIÓN ECONÓMICA	EXPLICACIÓN	REMANENTES COMPROMETIDOS	REMANENTES NO COMPROMETIDOS	TOTAL REMANENTES
	TOTAL CAPÍTULO 1	0,00	340.106,61	340.106,61
	TOTAL CAPÍTULO 2	260.499,99	2.355.633,53	2.616.133,52
	TOTAL CAPÍTULO 3	0,00	1.491,72	1.491,72
	TOTAL CAPÍTULO 4	200.000,00	342.766,37	542.766,37
	TOTAL OPERACIONES CORRIENTES	460.499,99	3.039.998,23	3.500.498,22
	TOTAL CAPÍTULO 6	58.764,55	21.787.815,66	21.846.580,21
	TOTAL OPERACIONES DE CAPITAL	58.764,55	21.787.815,66	21.846.580,21
	TOTAL OPERACIONES NO FINANCIERAS	519.264,54	24.827.813,89	25.347.078,43
	TOTAL CAPÍTULO 8	0,00	33.066,00	33.066,00
	TOTAL OPERACIONES FINANCIERAS	0,00	33.066,00	33.066,00
	TOTAL OFICINA POR CAPÍTULO	519.264,54	24.860.879,89	25.380.144,43

## **F.- MEMORIA**

4.- Información sobre la ejecución del Gasto público

4.3.- Clasificación funcional del gasto

UNIVERSIDAD DE CANTABRIA  
 F.- MEMORIA  
 4.- INFORMACIÓN SOBRE LA GESTIÓN DE LOS GASTOS PÚBLICOS  
 3.- CLASIFICACIÓN FUNCIONAL DEL GASTO (1ª PARTE)

CLASIFICACIÓN ORGÁNICA	
CLASIFICACIÓN FUNCIONAL POR PROGRAMAS	PROGRAMA 422 D ENSEÑANZAS UNIVERSITARIAS

Ejercicio 2015

CLASIFICACIÓN ECONÓMICA	EXPLICACIÓN	CRÉDITOS PRESUPUESTARIOS			GASTOS COMPROMETIDOS	OBLIGACIONES RECONOCIDAS NETAS	REMANENTES DE CRÉDITO
		INICIALES	MODIFICACIONES	DEFINITIVOS			
<b>1</b>	<b>GASTOS DE PERSONAL</b>						
<b>11</b>	<b>PERSONAL EVENTUAL</b>	<b>49.460,00</b>	<b>0,00</b>	<b>49.460,00</b>	<b>49.379,54</b>	<b>49.379,54</b>	<b>80,46</b>
110	RETRIBUCIONES BÁSICAS Y OTRAS REMUNERACIONES	49.460,00	0,00	49.460,00	49.379,54	49.379,54	80,46
<b>12</b>	<b>FUNCIONARIOS</b>	<b>42.780.015,00</b>	<b>0,00</b>	<b>42.780.015,00</b>	<b>42.592.046,27</b>	<b>42.592.046,27</b>	<b>187.968,73</b>
120	RETRIBUCIONES BÁSICAS	18.516.655,00	0,00	18.516.655,00	18.850.343,60	18.850.343,60	-333.688,60
121	RETRIBUCIONES COMPLEMENTARIAS	24.263.360,00	0,00	24.263.360,00	23.741.702,67	23.741.702,67	521.657,33
<b>13</b>	<b>LABORALES</b>	<b>16.194.901,00</b>	<b>0,00</b>	<b>16.194.901,00</b>	<b>15.948.845,13</b>	<b>15.948.845,13</b>	<b>246.055,87</b>
130	RETRIBUCIONES BÁSICAS	13.986.197,00	0,00	13.986.197,00	13.987.823,47	13.987.823,47	-1.626,47
131	RETRIBUCIONES COMPLEMENTARIAS	2.039.764,00	0,00	2.039.764,00	1.818.362,79	1.818.362,79	221.401,21
132	OTRO PERSONAL LABORAL	168.940,00	0,00	168.940,00	142.658,87	142.658,87	26.281,13
<b>15</b>	<b>INCENTIVOS AL RENDIMIENTO</b>	<b>160.000,00</b>	<b>0,00</b>	<b>160.000,00</b>	<b>149.627,35</b>	<b>149.627,35</b>	<b>10.372,65</b>
150	PRODUCTIVIDAD	160.000,00	0,00	160.000,00	149.627,35	149.627,35	10.372,65
<b>16</b>	<b>CUOTAS Y GASTOS SOCIALES</b>	<b>8.262.404,00</b>	<b>0,00</b>	<b>8.262.404,00</b>	<b>8.366.775,10</b>	<b>8.366.775,10</b>	<b>-104.371,10</b>
160	CUOTAS SOCIALES	7.574.404,00	0,00	7.574.404,00	7.722.849,34	7.722.849,34	-148.445,34
162	GASTOS SOCIALES	688.000,00	0,00	688.000,00	643.925,76	643.925,76	44.074,24
	<b>TOTAL CAPÍTULO 1</b>	<b>67.446.780,00</b>	<b>0,00</b>	<b>67.446.780,00</b>	<b>67.106.673,39</b>	<b>67.106.673,39</b>	<b>340.106,61</b>

UNIVERSIDAD DE CANTABRIA  
F.- MEMORIA  
4.- INFORMACIÓN SOBRE LA GESTIÓN DE LOS GASTOS PÚBLICOS  
3.- CLASIFICACIÓN FUNCIONAL DEL GASTO (1ª PARTE)

CLASIFICACIÓN ORGÁNICA	
CLASIFICACIÓN FUNCIONAL POR PROGRAMAS	PROGRAMA 422 D ENSEÑANZAS UNIVERSITARIAS

Ejercicio 2015

CLASIFICACIÓN ECONÓMICA	EXPLICACIÓN	CRÉDITOS PRESUPUESTARIOS			GASTOS COMPROMETIDOS	OBLIGACIONES RECONOCIDAS NETAS	REMANENTES DE CRÉDITO
		INICIALES	MODIFICACIONES	DEFINITIVOS			
<b>2</b>	<b>GASTOS CORRIENTES EN BIENES Y SERV.</b>						
<b>21</b>	<b>REPARACIÓN Y CONSERVACIÓN</b>	<b>2.012.105,00</b>	<b>69.511,30</b>	<b>2.081.616,30</b>	<b>1.647.448,79</b>	<b>1.628.363,85</b>	<b>453.252,45</b>
211	MANTENIMIENTO RED UNICAN	106.000,00	0,00	106.000,00	25.477,44	25.477,44	80.522,56
212	EDIFICIOS Y OTRAS CONSTRUCCIONES	1.046.510,00	23.228,26	1.069.738,26	976.139,92	976.139,92	93.598,34
213	MAQUINARIA, INSTALACIONES Y UTILLAJE	283.325,00	6.172,61	289.497,61	316.077,48	316.077,48	-26.579,87
214	MATERIAL DE TRANSPORTE	10.000,00	0,00	10.000,00	11.097,04	11.097,04	-1.097,04
215	MOBILIARIO Y ENSERES	6.000,00	0,00	6.000,00	11.643,71	11.643,71	-5.643,71
216	EQUIPOS PROCESOS DE INFORMACIÓN	330.270,00	290,40	330.560,40	221.173,10	202.795,28	127.765,12
217	SERVICIOS DE REPROGRAFÍA	230.000,00	39.820,03	269.820,03	85.840,10	85.132,98	184.687,05
<b>22</b>	<b>MATERIAL, SUMINISTROS Y OTROS</b>	<b>9.234.511,00</b>	<b>1.406.608,12</b>	<b>10.641.119,12</b>	<b>8.822.548,28</b>	<b>8.581.133,23</b>	<b>2.059.985,89</b>
220	MATERIAL DE OFICINA	267.887,00	-5.023,13	262.863,87	224.769,48	224.769,48	38.094,39
221	SUMINISTROS	2.725.925,00	-1.445,15	2.724.479,85	2.413.785,59	2.197.701,03	526.778,82
222	COMUNICACIONES	452.161,00	136.920,65	589.081,65	458.016,86	438.873,47	150.208,18
223	TRANSPORTES	19.772,00	0,00	19.772,00	30.537,90	30.537,90	-10.765,90
224	PRIMAS DE SEGUROS	26.000,00	0,00	26.000,00	24.604,46	24.604,46	1.395,54
225	TRIBUTOS	8.000,00	0,00	8.000,00	4.077,58	4.077,58	3.922,42
226	GASTOS DIVERSOS	1.002.730,00	862.192,15	1.864.922,15	1.234.523,43	1.233.586,33	631.335,82
227	TRABAJOS REALIZADOS POR OTRAS EMPRESAS	3.085.050,00	-5.989,25	3.079.060,75	2.954.853,74	2.949.603,74	129.457,01
228	DEPORTES	121.850,00	4.556,00	126.406,00	126.345,19	126.345,19	60,81
229	GASTOS DESCENTRALIZADOS CENTROS,DPTOS. E INST.	1.525.136,00	415.396,85	1.940.532,85	1.351.034,05	1.351.034,05	589.498,80
<b>23</b>	<b>INDEMNIZACIONES POR RAZÓN SERVICIO</b>	<b>290.100,00</b>	<b>6.168,93</b>	<b>296.268,93</b>	<b>300.326,19</b>	<b>300.326,19</b>	<b>-4.057,26</b>
230	DIETAS Y LOCOMOCIÓN	168.600,00	0,00	168.600,00	175.566,02	175.566,02	-6.966,02
233	OTRAS INDEMNIZACIONES	121.500,00	6.168,93	127.668,93	124.760,17	124.760,17	2.908,76
<b>24</b>	<b>GASTOS DE PUBLICACIONES</b>	<b>71.280,00</b>	<b>13.575,00</b>	<b>84.855,00</b>	<b>70.408,70</b>	<b>70.408,70</b>	<b>14.446,30</b>
240	GASTOS DE EDICIÓN Y DISTRIBUCIÓN	71.280,00	13.575,00	84.855,00	70.408,70	70.408,70	14.446,30
<b>25</b>	<b>CANTABRIA CAMPUS DE EXCELENCIA INTERNACIONAL</b>	<b>0,00</b>	<b>168.997,81</b>	<b>168.997,81</b>	<b>116.709,87</b>	<b>116.709,87</b>	<b>52.287,94</b>
250	CANTABRIA CAMPUS DE EXCELENCIA INTERNACIONAL	0,00	168.997,81	168.997,81	116.709,87	116.709,87	52.287,94
	<b>TOTAL CAPÍTULO 2</b>	<b>11.607.996,00</b>	<b>1.664.861,16</b>	<b>13.272.857,16</b>	<b>10.957.441,83</b>	<b>10.696.941,84</b>	<b>2.575.915,32</b>

UNIVERSIDAD DE CANTABRIA  
 F.- MEMORIA  
 4.- INFORMACIÓN SOBRE LA GESTIÓN DE LOS GASTOS PÚBLICOS  
 3.- CLASIFICACIÓN FUNCIONAL DEL GASTO (1ª PARTE)

CLASIFICACIÓN ORGÁNICA	
CLASIFICACIÓN FUNCIONAL POR PROGRAMAS	PROGRAMA 422 D ENSEÑANZAS UNIVERSITARIAS

Ejercicio 2015

CLASIFICACIÓN ECONÓMICA	EXPLICACIÓN	CRÉDITOS PRESUPUESTARIOS			GASTOS COMPROMETIDOS	OBLIGACIONES RECONOCIDAS NETAS	REMANENTES DE CRÉDITO
		INICIALES	MODIFICACIONES	DEFINITIVOS			
<b>3</b>	<b>GASTOS FINANCIEROS</b>						
<b>34</b>	<b>DEPÓSITOS Y FIANZAS</b>	<b>0,00</b>	<b>253,84</b>	<b>253,84</b>	<b>218,48</b>	<b>218,48</b>	<b>35,36</b>
341	INTERESES DE FIANZAS	0,00	253,84	253,84	218,48	218,48	35,36
<b>35</b>	<b>INTERESES DE DEMORA Y OTROS GASTOS FINANCIEROS</b>	<b>5.000,00</b>	<b>70.919,96</b>	<b>75.919,96</b>	<b>74.469,66</b>	<b>74.469,66</b>	<b>1.450,30</b>
352	INTERESES DE DEMORA	5.000,00	70.919,96	75.919,96	74.469,66	74.469,66	1.450,30
	<b>TOTAL CAPÍTULO 3</b>	<b>5.000,00</b>	<b>71.173,80</b>	<b>76.173,80</b>	<b>74.688,14</b>	<b>74.688,14</b>	<b>1.485,66</b>
<b>4</b>	<b>TRANSFERENCIAS CORRIENTES</b>						
<b>48</b>	<b>BECAS Y AYUDAS</b>	<b>1.163.516,00</b>	<b>1.065.798,49</b>	<b>2.229.314,49</b>	<b>1.886.548,12</b>	<b>1.686.548,12</b>	<b>542.766,37</b>
481	SUBVENC. Y AYUDAS VICERRECTORADO ESTUDIANTES	3.000,00	-1.750,00	1.250,00	1.250,00	1.250,00	0,00
484	A ORGANOS DE REPRESENTACIÓN Y SEC.SINDICALES	4.992,00	0,00	4.992,00	4.991,99	4.991,99	0,01
487	BECAS Y AYUDAS PROGRAMA ERASMUS	323.500,00	676.066,05	999.566,05	735.520,97	735.520,97	264.045,08
488	BECAS DE COLABORACIÓN Y FORMACIÓN	767.024,00	163.946,52	930.970,52	858.098,92	858.098,92	72.871,60
489	OTRAS SUBVENCIONES, BECAS Y AYUDAS	65.000,00	227.535,92	292.535,92	286.686,24	86.686,24	205.849,68
	<b>TOTAL CAPÍTULO 4</b>	<b>1.163.516,00</b>	<b>1.065.798,49</b>	<b>2.229.314,49</b>	<b>1.886.548,12</b>	<b>1.686.548,12</b>	<b>542.766,37</b>
<b>6</b>	<b>INVERSIONES REALES</b>						
<b>62</b>	<b>INVERSIÓN NUEVA ASOCIADA AL FUNC.SERV.</b>	<b>3.152.960,00</b>	<b>3.207.209,68</b>	<b>6.360.169,68</b>	<b>3.430.474,71</b>	<b>3.371.710,16</b>	<b>2.988.459,52</b>
620	EDIFICIOS Y OTRAS CONSTRUCCIONES	1.100.000,00	2.157.559,62	3.257.559,62	1.353.678,70	1.353.678,70	1.903.880,92
621	MAQUINARIA, INSTALACIONES Y UTILLAJE	20.000,00	8.000,00	28.000,00	2.127,18	2.127,18	25.872,82
622	MAQUINARIA E INSTALACIONES	4.500,00	5.950,46	10.450,46	11.939,07	11.939,07	-1.488,61
623	EQUIPAMIENTO DOCENTE	45.000,00	73.810,09	118.810,09	36.051,89	36.051,89	82.758,20
625	MOBILIARIO Y ENSERES	31.600,00	77.746,96	109.346,96	71.075,16	71.075,16	38.271,80
626	MATERIAL INFORMÁTICO INVENTARIABLE	121.400,00	244.473,81	365.873,81	267.206,01	208.441,46	157.432,35
628	FONDOS BIBLIOTECA	1.300.000,00	398.571,22	1.698.571,22	1.617.469,76	1.617.469,76	81.101,46
629	OTROS	530.460,00	241.097,52	771.557,52	70.926,94	70.926,94	700.630,58
<b>63</b>	<b>INVERSIÓN REPOSICIÓN ASOCIADA AL FUNC.S.</b>	<b>400.000,00</b>	<b>1.726.872,30</b>	<b>2.126.872,30</b>	<b>930.145,42</b>	<b>930.145,42</b>	<b>1.196.726,88</b>
630	EDIFICIOS Y OTRAS CONSTRUCCIONES	400.000,00	1.726.872,30	2.126.872,30	930.145,42	930.145,42	1.196.726,88

UNIVERSIDAD DE CANTABRIA  
 F.- MEMORIA  
 4.- INFORMACIÓN SOBRE LA GESTIÓN DE LOS GASTOS PÚBLICOS  
 3.- CLASIFICACIÓN FUNCIONAL DEL GASTO (1ª PARTE)

CLASIFICACIÓN ORGÁNICA	
CLASIFICACIÓN FUNCIONAL POR PROGRAMAS	PROGRAMA 422 D ENSEÑANZAS UNIVERSITARIAS

Ejercicio 2015

CLASIFICACIÓN ECONÓMICA	EXPLICACIÓN	CRÉDITOS PRESUPUESTARIOS			GASTOS	OBLIGACIONES	REMANENTES DE
		INICIALES	MODIFICACIONES	DEFINITIVOS	COMPROMETIDOS	RECONOCIDAS NETAS	CRÉDITO
<b>65</b>	<b>CANTABRIA CAMPUS EXCELENCIA INTERNACIONAL</b>	<b>0,00</b>	<b>118.831,54</b>	<b>118.831,54</b>	<b>66.427,49</b>	<b>66.427,49</b>	<b>52.404,05</b>
650	CANTABRIA CAMPUS EXCELENCIA INTERNACIONAL	0,00	118.831,54	118.831,54	66.427,49	66.427,49	52.404,05
<b>68</b>	<b>OTRAS INVERSIONES</b>	<b>0,00</b>	<b>67.824,41</b>	<b>67.824,41</b>	<b>974,78</b>	<b>974,78</b>	<b>66.849,63</b>
680	ADAPTACIÓN AL ESPACIO EUROPEO	0,00	67.824,41	67.824,41	974,78	974,78	66.849,63
<b>69</b>	<b>INVERSIONES INMAT.TÍTULOS PROPIOS</b>	<b>1.206.000,00</b>	<b>1.775.122,71</b>	<b>2.981.122,71</b>	<b>1.341.546,93</b>	<b>1.341.546,93</b>	<b>1.639.575,78</b>
690	TÍTULOS PROPIOS Y POSTGRADO	1.206.000,00	1.775.122,71	2.981.122,71	1.341.546,93	1.341.546,93	1.639.575,78
	<b>TOTAL CAPÍTULO 6</b>	<b>4.758.960,00</b>	<b>6.895.860,64</b>	<b>11.654.820,64</b>	<b>5.769.569,33</b>	<b>5.710.804,78</b>	<b>5.944.015,86</b>
<b>8</b>	<b>ACTIVOS FINANCIEROS</b>						
<b>83</b>	<b>CONCESIÓN DE PRÉSTAMOS</b>	<b>100.000,00</b>	<b>0,00</b>	<b>100.000,00</b>	<b>66.934,00</b>	<b>66.934,00</b>	<b>33.066,00</b>
830	PRÉSTAMOS A CORTO PLAZO AL PERSONAL	100.000,00	0,00	100.000,00	66.934,00	66.934,00	33.066,00
<b>87</b>	<b>APORTACIONES PATRIMONIALES</b>	<b>0,00</b>	<b>0,00</b>	<b>0,00</b>	<b>0,00</b>	<b>0,00</b>	<b>0,00</b>
871	APORTACIÓN DOTACIÓN FUNDACIONAL	0,00	0,00	0,00	0,00	0,00	0,00
	<b>TOTAL CAPÍTULO 8</b>	<b>100.000,00</b>	<b>0,00</b>	<b>100.000,00</b>	<b>66.934,00</b>	<b>66.934,00</b>	<b>33.066,00</b>
	<b>TOTAL CAPÍTULO 1</b>	<b>67.446.780,00</b>	<b>0,00</b>	<b>67.446.780,00</b>	<b>67.106.673,39</b>	<b>67.106.673,39</b>	<b>340.106,61</b>
	<b>TOTAL CAPÍTULO 2</b>	<b>11.607.996,00</b>	<b>1.664.861,16</b>	<b>13.272.857,16</b>	<b>10.957.441,83</b>	<b>10.696.941,84</b>	<b>2.575.915,32</b>
	<b>TOTAL CAPÍTULO 3</b>	<b>5.000,00</b>	<b>71.173,80</b>	<b>76.173,80</b>	<b>74.688,14</b>	<b>74.688,14</b>	<b>1.485,66</b>
	<b>TOTAL CAPÍTULO 4</b>	<b>1.163.516,00</b>	<b>1.065.798,49</b>	<b>2.229.314,49</b>	<b>1.886.548,12</b>	<b>1.686.548,12</b>	<b>542.766,37</b>
	<b>TOTAL CAPÍTULO 6</b>	<b>4.758.960,00</b>	<b>6.895.860,64</b>	<b>11.654.820,64</b>	<b>5.769.569,33</b>	<b>5.710.804,78</b>	<b>5.944.015,86</b>
	<b>TOTAL CAPÍTULO 8</b>	<b>100.000,00</b>	<b>0,00</b>	<b>100.000,00</b>	<b>66.934,00</b>	<b>66.934,00</b>	<b>33.066,00</b>
	<b>TOTAL PROGRAMA 422 D</b>	<b>85.082.252,00</b>	<b>9.697.694,09</b>	<b>94.779.946,09</b>	<b>85.861.854,81</b>	<b>85.342.590,27</b>	<b>9.437.355,82</b>



UNIVERSIDAD DE CANTABRIA  
 F.- MEMORIA  
 4.- INFORMACIÓN SOBRE LA GESTIÓN DE LOS GASTOS PÚBLICOS  
 3.- CLASIFICACIÓN FUNCIONAL DEL GASTO (1ª PARTE)

CLASIFICACIÓN ORGÁNICA	
CLASIFICACIÓN FUNCIONAL POR PROGRAMAS	PROGRAMA 541 A INVESTIGACIÓN CIENTÍFICA

Ejercicio 2015

CLASIFICACIÓN ECONÓMICA	EXPLICACIÓN	CRÉDITOS PRESUPUESTARIOS			GASTOS	OBLIGACIONES	REMANENTES DE
		INICIALES	MODIFICACIONES	DEFINITIVOS	COMPROMETIDOS	RECONOCIDAS NETAS	CRÉDITO
<b>2</b>	<b>GASTOS CORRIENTES EN BIENES Y SERV.</b>						
<b>20</b>	<b>ARRENDAMIENTOS</b>	<b>6.000,00</b>	<b>0,00</b>	<b>6.000,00</b>	<b>0,00</b>	<b>0,00</b>	<b>6.000,00</b>
202	EDIFICIOS Y OTRAS CONSTRUCCIONES	6.000,00	0,00	6.000,00	0,00	0,00	6.000,00
<b>21</b>	<b>REPARACIÓN Y CONSERVACIÓN</b>	<b>34.395,00</b>	<b>8.166,06</b>	<b>42.561,06</b>	<b>40.959,84</b>	<b>40.959,84</b>	<b>1.601,22</b>
212	EDIFICIOS Y OTRAS CONSTRUCCIONES	200,00	0,00	200,00	380,00	380,00	-180,00
213	MAQUINARIA, INSTALACIONES Y UTILLAJE	31.745,00	8.166,06	39.911,06	38.561,40	38.561,40	1.349,66
214	MATERIAL DE TRANSPORTE	1.000,00	0,00	1.000,00	828,71	828,71	171,29
215	MOBILIARIO Y ENSERES	0,00	0,00	0,00	149,56	149,56	-149,56
216	EQUIPOS PROCESOS DE INFORMACIÓN	1.450,00	0,00	1.450,00	1.040,17	1.040,17	409,83
<b>22</b>	<b>MATERIAL, SUMINISTROS Y OTROS</b>	<b>80.163,00</b>	<b>66.876,93</b>	<b>147.039,93</b>	<b>115.751,46</b>	<b>115.751,46</b>	<b>31.288,47</b>
220	MATERIAL DE OFICINA	7.738,00	-230,20	7.507,80	8.077,23	8.077,23	-569,43
221	SUMINISTROS	54.685,00	18.285,75	72.970,75	79.527,68	79.527,68	-6.556,93
222	COMUNICACIONES	4.620,00	120,00	4.740,00	2.907,65	2.907,65	1.832,35
223	TRANSPORTES	1.680,00	-168,00	1.512,00	599,13	599,13	912,87
224	PRIMAS DE SEGUROS	500,00	0,00	500,00	0,00	0,00	500,00
226	GASTOS DIVERSOS	10.940,00	48.869,38	59.809,38	24.639,77	24.639,77	35.169,61
227	TRABAJOS REALIZADOS POR OTRAS EMPRESAS	0,00	0,00	0,00	0,00	0,00	0,00
<b>23</b>	<b>INDEMNIZACIONES POR RAZÓN SERVICIO</b>	<b>4.220,00</b>	<b>0,00</b>	<b>4.220,00</b>	<b>3.385,57</b>	<b>3.385,57</b>	<b>834,43</b>
230	DIETAS Y LOCOMOCIÓN	4.220,00	0,00	4.220,00	3.385,57	3.385,57	834,43
<b>25</b>	<b>CCEI</b>	<b>0,00</b>	<b>839,81</b>	<b>839,81</b>	<b>345,73</b>	<b>345,73</b>	<b>494,08</b>
250	CCEI	0,00	839,81	839,81	345,73	345,73	494,08
	<b>TOTAL CAPÍTULO 2</b>	<b>124.778,00</b>	<b>75.882,80</b>	<b>200.660,80</b>	<b>160.442,60</b>	<b>160.442,60</b>	<b>40.218,20</b>

UNIVERSIDAD DE CANTABRIA  
 F.- MEMORIA  
 4.- INFORMACIÓN SOBRE LA GESTIÓN DE LOS GASTOS PÚBLICOS  
 3.- CLASIFICACIÓN FUNCIONAL DEL GASTO (1ª PARTE)

CLASIFICACIÓN ORGÁNICA	
CLASIFICACIÓN FUNCIONAL POR PROGRAMAS	PROGRAMA 541 A INVESTIGACIÓN CIENTÍFICA

Ejercicio 2015

CLASIFICACIÓN ECONÓMICA	EXPLICACIÓN	CRÉDITOS PRESUPUESTARIOS			GASTOS	OBLIGACIONES	REMANENTES DE
		INICIALES	MODIFICACIONES	DEFINITIVOS	COMPROMETIDOS	RECONOCIDAS NETAS	CRÉDITO
<b>3</b>	<b>GASTOS FINANCIEROS</b>						
<b>31</b>	<b>PRÉSTAMOS EN MONEDA NACIONAL</b>	<b>62.440,00</b>	<b>0,00</b>	<b>62.440,00</b>	<b>62.433,94</b>	<b>62.433,94</b>	<b>6,06</b>
310	INTERESES Y OTROS GASTOS DE PRÉSTAMOS	62.440,00	0,00	62.440,00	62.433,94	62.433,94	6,06
	<b>TOTAL CAPÍTULO 3</b>	<b>62.440,00</b>	<b>0,00</b>	<b>62.440,00</b>	<b>62.433,94</b>	<b>62.433,94</b>	<b>6,06</b>
<b>6</b>	<b>INVERSIONES REALES</b>						
<b>62</b>	<b>INVERSIÓN NUEVA ASOCIADA AL FUNC.SERV.</b>	<b>1.590,00</b>	<b>1.092.457,43</b>	<b>1.094.047,43</b>	<b>422.012,70</b>	<b>422.012,70</b>	<b>672.034,73</b>
624	EQUIPAMIENTO INVESTIGADOR	0,00	806.606,94	806.606,94	419.309,05	419.309,05	387.297,89
625	MOBILIARIO Y ENSERES	1.440,00	15.536,50	16.976,50	1.831,65	1.831,65	15.144,85
626	MATERIAL INFORMÁTICO INVENTARIABLE	50,00	28.220,94	28.270,94	872,00	872,00	27.398,94
629	OTROS	100,00	242.093,05	242.193,05	0,00	0,00	242.193,05
<b>64</b>	<b>GASTOS EN INVERSIONES DE CARÁCTER INM.</b>	<b>12.556.746,00</b>	<b>18.967.806,05</b>	<b>31.524.552,05</b>	<b>16.294.022,43</b>	<b>16.294.022,43</b>	<b>15.230.529,62</b>
640	GASTOS EN INVERSIÓN DE CARÁCTER INMATERIAL	9.078.460,00	6.442.692,08	15.521.152,08	8.164.340,35	8.164.340,35	7.356.811,73
641	BOLSAS Y AYUDAS	280.880,00	18.542,69	299.422,69	218.190,73	218.190,73	81.231,96
642	BECAS Y CONTRATOS	2.720.406,00	182.506,29	2.902.912,29	2.710.980,60	2.710.980,60	191.931,69
643	PLAN NACIONAL PGE	0,00	2.593.317,46	2.593.317,46	1.511.774,91	1.511.774,91	1.081.542,55
644	PLAN NACIONAL FEDER	0,00	3.978.141,43	3.978.141,43	1.958.581,16	1.958.581,16	2.019.560,27
645	PROYECTOS EUROPEOS	0,00	2.126.262,29	2.126.262,29	677.718,31	677.718,31	1.448.543,98
646	OTROS FONDOS MEC	0,00	1.108.900,61	1.108.900,61	231.436,32	231.436,32	877.464,29
647	CÁTEDRAS	0,00	153.373,75	153.373,75	62.365,06	62.365,06	91.008,69
648	FONDOS VICERRECTOR INVESTIGACIÓN Y DESARROLLO	477.000,00	958.725,10	1.435.725,10	557.912,42	557.912,42	877.812,68
649	GASTOS CONVENIOS INTERUNIVERSITARIOS	0,00	1.405.344,35	1.405.344,35	200.722,57	200.722,57	1.204.621,78
<b>65</b>	<b>CANTABRIA CAMPUS EXCELENCIA INTERNACIONAL</b>	<b>0,00</b>	<b>73.594,77</b>	<b>73.594,77</b>	<b>73.594,77</b>	<b>73.594,77</b>	<b>0,00</b>
650	CANTABRIA CAMPUS EXCELENCIA INTERNACIONAL	0,00	73.594,77	73.594,77	73.594,77	73.594,77	0,00
	<b>TOTAL CAPÍTULO 6</b>	<b>12.558.336,00</b>	<b>20.133.858,25</b>	<b>32.692.194,25</b>	<b>16.789.629,90</b>	<b>16.789.629,90</b>	<b>15.902.564,35</b>
<b>7</b>	<b>TRANSFERENCIAS DE CAPITAL</b>						
<b>78</b>	<b>FAMILIAS E INSTITUCIONES SIN FINES DE LUCRO</b>	<b>100.000,00</b>	<b>0,00</b>	<b>100.000,00</b>	<b>100.000,00</b>	<b>100.000,00</b>	<b>0,00</b>
781	FUNDACIÓN LEONARDO TORRES QUEVEDO	100.000,00	0,00	100.000,00	100.000,00	100.000,00	0,00
	<b>TOTAL CAPÍTULO 7</b>	<b>100.000,00</b>	<b>0,00</b>	<b>100.000,00</b>	<b>100.000,00</b>	<b>100.000,00</b>	<b>0,00</b>

UNIVERSIDAD DE CANTABRIA  
 F.- MEMORIA  
 4.- INFORMACIÓN SOBRE LA GESTIÓN DE LOS GASTOS PÚBLICOS  
 3.- CLASIFICACIÓN FUNCIONAL DEL GASTO (1ª PARTE)

CLASIFICACIÓN ORGÁNICA	
CLASIFICACIÓN FUNCIONAL POR PROGRAMAS	PROGRAMA 541 A INVESTIGACIÓN CIENTÍFICA

Ejercicio 2015

CLASIFICACIÓN ECONÓMICA	EXPLICACIÓN	CRÉDITOS PRESUPUESTARIOS			GASTOS COMPROMETIDOS	OBLIGACIONES RECONOCIDAS NETAS	REMANENTES DE CRÉDITO
		INICIALES	MODIFICACIONES	DEFINITIVOS			
<b>9</b>	<b>PASIVOS FINANCIEROS</b>						
<b>91</b>	<b>AMORTIZACIÓN DE PRÉSTAMOS EN MONEDA NACIONAL</b>	<b>507.453,00</b>	<b>0,33</b>	<b>507.453,33</b>	<b>507.453,33</b>	<b>507.453,33</b>	<b>0,00</b>
911	AMORTIZ. ANTICIPOS REEMBOLSABLES A LARGO PLAZO	507.453,00	0,33	507.453,33	507.453,33	507.453,33	0,00
	<b>TOTAL CAPÍTULO 9</b>	<b>507.453,00</b>	<b>0,33</b>	<b>507.453,33</b>	<b>507.453,33</b>	<b>507.453,33</b>	<b>0,00</b>
	<b>TOTAL CAPÍTULO 2</b>	<b>124.778,00</b>	<b>75.882,80</b>	<b>200.660,80</b>	<b>160.442,60</b>	<b>160.442,60</b>	<b>40.218,20</b>
	<b>TOTAL CAPÍTULO 3</b>	<b>62.440,00</b>	<b>0,00</b>	<b>62.440,00</b>	<b>62.433,94</b>	<b>62.433,94</b>	<b>6,06</b>
	<b>TOTAL CAPÍTULO 6</b>	<b>12.558.336,00</b>	<b>20.133.858,25</b>	<b>32.692.194,25</b>	<b>16.789.629,90</b>	<b>16.789.629,90</b>	<b>15.902.564,35</b>
	<b>TOTAL CAPÍTULO 7</b>	<b>100.000,00</b>	<b>0,00</b>	<b>100.000,00</b>	<b>100.000,00</b>	<b>100.000,00</b>	<b>0,00</b>
	<b>TOTAL CAPÍTULO 9</b>	<b>507.453,00</b>	<b>0,33</b>	<b>507.453,33</b>	<b>507.453,33</b>	<b>507.453,33</b>	<b>0,00</b>
	<b>TOTAL PROGRAMA 541 A</b>	<b>13.353.007,00</b>	<b>20.209.741,38</b>	<b>33.562.748,38</b>	<b>17.619.959,77</b>	<b>17.619.959,77</b>	<b>15.942.788,61</b>

UNIVERSIDAD DE CANTABRIA

F.- MEMORIA

4.- INFORMACIÓN SOBRE LA GESTIÓN DE LOS GASTOS PÚBLICOS

3.- CLASIFICACIÓN FUNCIONAL DEL GASTO (1ª PARTE)

CLASIFICACIÓN ECONÓMICA	EXPLICACIÓN	CRÉDITOS PRESUPUESTARIOS			Ejercicio 2015		
		INICIALES	MODIFICACIONES	DEFINITIVOS	GASTOS COMPROMETIDOS	OBLIGACIONES RECONOCIDAS NETAS	REMANENTES DE CRÉDITO
	TOTAL PROGRAMA 422 D	85.082.252,00	9.697.694,09	94.779.946,09	85.861.854,81	85.342.590,27	9.437.355,82
	TOTAL PROGRAMA 541 A	13.353.007,00	20.209.741,38	33.562.748,38	17.619.959,77	17.619.959,77	15.942.788,61
	TOTAL OFICINA	98.435.259,00	29.907.435,47	128.342.694,47	103.481.814,58	102.962.550,04	25.380.144,43

UNIVERSIDAD DE CANTABRIA  
 F.- MEMORIA  
 4.- INFORMACIÓN SOBRE LA GESTIÓN DE LOS GASTOS PÚBLICOS  
 3.- CLASIFICACIÓN FUNCIONAL DEL GASTO (2ª PARTE)

CLASIFICACIÓN ORGÁNICA	
CLASIFICACIÓN FUNCIONAL POR PROGRAMAS	PROGRAMA 422 D ENSEÑANZAS UNIVERSITARIAS

Ejercicio 2015

CLASIFICACIÓN ECONÓMICA	EXPLICACIÓN	OBLIGACIONES RECONOCIDAS NETAS HASTA 31-12-2015	OBLIGACIONES RECONOCIDAS NETAS ENERO 2016	TOTAL OBLIGACIONES RECONOCIDAS NETAS	PAGOS REALIZADOS DESDE 1 DE ENERO HASTA 31-12-2015	OBLIGACIONES PENDIENTES DE PAGO HASTA 31-12-2015
<b>1</b>	<b>GASTOS DE PERSONAL</b>					
<b>11</b>	<b>PERSONAL EVENTUAL</b>	<b>49.379,54</b>	<b>0,00</b>	<b>49.379,54</b>	<b>49.379,54</b>	<b>0,00</b>
110	RETRIBUCIONES BÁSICAS Y OTRAS REMUNERACIONES	49.379,54		49.379,54	49.379,54	0,00
<b>12</b>	<b>FUNCIONARIOS</b>	<b>42.592.046,27</b>	<b>0,00</b>	<b>42.592.046,27</b>	<b>42.592.046,27</b>	<b>0,00</b>
120	RETRIBUCIONES BÁSICAS	18.850.343,60	0,00	18.850.343,60	18.850.343,60	0,00
121	RETRIBUCIONES COMPLEMENTARIAS	23.741.702,67	0,00	23.741.702,67	23.741.702,67	0,00
<b>13</b>	<b>LABORALES</b>	<b>15.948.845,13</b>	<b>0,00</b>	<b>15.948.845,13</b>	<b>15.948.845,13</b>	<b>0,00</b>
130	LABORAL FIJO	13.987.823,47	0,00	13.987.823,47	13.987.823,47	0,00
131	RETRIBUCIONES COMPLEMENTARIAS	1.818.362,79	0,00	1.818.362,79	1.818.362,79	0,00
132	OTRO PERSONAL LABORAL	142.658,87	0,00	142.658,87	142.658,87	0,00
<b>15</b>	<b>INCENTIVOS AL RENDIMIENTO</b>	<b>149.627,35</b>	<b>0,00</b>	<b>149.627,35</b>	<b>149.627,35</b>	<b>0,00</b>
150	PRODUCTIVIDAD	149.627,35	0,00	149.627,35	149.627,35	0,00
<b>16</b>	<b>CUOTAS, PRESTACIONES Y GASTOS SOC.</b>	<b>8.366.775,10</b>	<b>0,00</b>	<b>8.366.775,10</b>	<b>7.718.180,89</b>	<b>648.594,21</b>
160	CUOTAS SOCIALES	7.722.849,34	0,00	7.722.849,34	7.074.255,13	648.594,21
162	GASTOS SOCIALES	643.925,76	0,00	643.925,76	643.925,76	0,00
	<b>TOTAL CAPÍTULO 1</b>	<b>67.106.673,39</b>	<b>0,00</b>	<b>67.106.673,39</b>	<b>66.458.079,18</b>	<b>648.594,21</b>

UNIVERSIDAD DE CANTABRIA  
 F.- MEMORIA  
 4.- INFORMACIÓN SOBRE LA GESTIÓN DE LOS GASTOS PÚBLICOS  
 3.- CLASIFICACIÓN FUNCIONAL DEL GASTO (2ª PARTE)

CLASIFICACIÓN ORGÁNICA	
CLASIFICACIÓN FUNCIONAL POR PROGRAMAS	PROGRAMA 422 D ENSEÑANZAS UNIVERSITARIAS

Ejercicio 2015

CLASIFICACIÓN ECONÓMICA	EXPLICACIÓN	OBLIGACIONES RECONOCIDAS NETAS HASTA 31-12-2015	OBLIGACIONES RECONOCIDAS NETAS ENERO 2016	TOTAL OBLIGACIONES RECONOCIDAS NETAS	PAGOS REALIZADOS DESDE 1 DE ENERO HASTA 31-12-2015	OBLIGACIONES PENDIENTES DE PAGO HASTA 31-12-2015
<b>2</b>	<b>GASTOS CORRIENTES EN BIENES Y SERV.</b>					
<b>21</b>	<b>REPARAC.MANTEN. Y CONSERVACIÓN</b>	<b>1.628.363,85</b>	<b>0,00</b>	<b>1.628.363,85</b>	<b>1.480.104,01</b>	<b>148.259,84</b>
211	RED DE COMUNICACIONES	25.477,44	0,00	25.477,44	25.477,44	0,00
212	EDIFICIOS Y OTRAS CONSTRUCCIONES	976.139,92	0,00	976.139,92	878.328,23	97.811,69
213	MAQUIN., INSTALAC. Y UTILLAJE	316.077,48	0,00	316.077,48	292.233,34	23.844,14
214	MATERIAL DE TRANSPORTE	11.097,04	0,00	11.097,04	10.774,12	322,92
215	MOBILIARIO Y ENSERES	11.643,71	0,00	11.643,71	8.334,36	3.309,35
216	EQUIPOS PROCESOS DE INFORMACIÓN	202.795,28	0,00	202.795,28	183.206,70	19.588,58
217	SERVICIOS DE REPROGRAFÍA	85.132,98	0,00	85.132,98	81.749,82	3.383,16
<b>22</b>	<b>MATERIAL, SUMINISTROS Y OTROS</b>	<b>8.581.133,23</b>	<b>0,00</b>	<b>8.581.133,23</b>	<b>7.849.185,16</b>	<b>731.948,07</b>
220	MATERIAL DE OFICINA	224.769,48	0,00	224.769,48	224.769,48	0,00
221	SUMINISTROS	2.197.701,03	0,00	2.197.701,03	1.767.388,49	430.312,54
222	COMUNICACIONES	438.873,47	0,00	438.873,47	383.536,60	55.336,87
223	TRANSPORTES	30.537,90	0,00	30.537,90	30.537,90	0,00
224	PRIMAS DE SEGUROS	24.604,46	0,00	24.604,46	24.604,46	0,00
225	TRIBUTOS	4.077,58	0,00	4.077,58	4.077,58	0,00
226	GASTOS DIVERSOS	1.233.586,33	0,00	1.233.586,33	1.213.365,01	20.221,32
227	TRABAJO REALIZADOS POR OTRAS EMPRESAS	2.949.603,74	0,00	2.949.603,74	2.732.304,26	217.299,48
228	DEPORTES	126.345,19	0,00	126.345,19	121.957,73	4.387,46
229	GASTOS DESCENTRALIZADOS CENTROS,DPTOS. E INST.	1.351.034,05	0,00	1.351.034,05	1.346.643,65	4.390,40
<b>23</b>	<b>INDEMNIZACIONES POR RAZÓN SERVICIO</b>	<b>300.326,19</b>	<b>0,00</b>	<b>300.326,19</b>	<b>300.326,19</b>	<b>0,00</b>
230	DIETAS Y LOCOMOCIÓN	175.566,02	0,00	175.566,02	175.566,02	0,00
233	OTRAS INDEMNIZACIONES	124.760,17	0,00	124.760,17	124.760,17	0,00
<b>24</b>	<b>GASTOS DE PUBLICACIONES</b>	<b>70.408,70</b>	<b>0,00</b>	<b>70.408,70</b>	<b>62.201,94</b>	<b>8.206,76</b>
240	GASTOS DE EDICIÓN Y DISTRIBUCIÓN	70.408,70	0,00	70.408,70	62.201,94	8.206,76
<b>25</b>	<b>CANTABRIA CAMPUS DE EXCELENCIA INTERNACIONAL</b>	<b>116.709,87</b>	<b>0,00</b>	<b>116.709,87</b>	<b>116.570,29</b>	<b>139,58</b>
250	CANTABRIA CAMPUS DE EXCELENCIA INTERNACIONAL	116.709,87	0,00	116.709,87	116.570,29	139,58
	<b>TOTAL CAPÍTULO 2</b>	<b>10.696.941,84</b>	<b>0,00</b>	<b>10.696.941,84</b>	<b>9.808.387,59</b>	<b>888.554,25</b>

UNIVERSIDAD DE CANTABRIA  
 F.- MEMORIA  
 4.- INFORMACIÓN SOBRE LA GESTIÓN DE LOS GASTOS PÚBLICOS  
 3.- CLASIFICACIÓN FUNCIONAL DEL GASTO (2ª PARTE)

CLASIFICACIÓN ORGÁNICA	
CLASIFICACIÓN FUNCIONAL POR PROGRAMAS	PROGRAMA 422 D ENSEÑANZAS UNIVERSITARIAS

Ejercicio 2015

CLASIFICACIÓN ECONÓMICA	EXPLICACIÓN	OBLIGACIONES RECONOCIDAS NETAS HASTA 31-12-2015	OBLIGACIONES RECONOCIDAS NETAS ENERO 2016	TOTAL OBLIGACIONES RECONOCIDAS NETAS	PAGOS REALIZADOS DESDE 1 DE ENERO HASTA 31-12-2015	OBLIGACIONES PENDIENTES DE PAGO HASTA 31-12-2015
<b>3</b>	<b>GASTOS FINANCIEROS</b>					
<b>34</b>	<b>DEPÓSITOS Y FIANZAS</b>	<b>218,48</b>	<b>0</b>	<b>218,48</b>	<b>218,48</b>	<b>0</b>
341	INTERESES DE FIANZAS	218,48		218,48	218,48	0,00
<b>35</b>	<b>INTERESES DE DEMORA Y OTROS GASTOS FINANCIEROS</b>	<b>74.469,66</b>	<b>0,00</b>	<b>74.469,66</b>	<b>72.317,47</b>	<b>2.152,19</b>
352	INTERESES DE DEMORA	74.469,66	0,00	74.469,66	72.317,47	2.152,19
	<b>TOTAL CAPÍTULO 3</b>	<b>74.688,14</b>	<b>0,00</b>	<b>74.688,14</b>	<b>72.535,95</b>	<b>2.152,19</b>
<b>4</b>	<b>TRANSFERENCIAS CORRIENTES</b>					
<b>48</b>	<b>BECAS Y AYUDAS</b>	<b>1.686.548,12</b>	<b>0,00</b>	<b>1.686.548,12</b>	<b>1.680.581,93</b>	<b>5.966,19</b>
481	SUBVENCIONES Y AYUDAS DEL VIC.DIF.CONOCIMIENTO Y P.SOCIAL	1.250,00	0,00	1.250,00	1.250,00	0,00
484	A ORGANOS DE REPRESENTACIÓN Y SEC.SINDICALES	4.991,99	0,00	4.991,99	4.991,99	0,00
487	BECAS Y AYUDAS PROGRAMA ERASMUS	735.520,97	0,00	735.520,97	735.520,97	0,00
488	BECAS DE COLABORACIÓN Y FORMACIÓN	858.098,92	0,00	858.098,92	852.132,73	5.966,19
489	OTRAS SUBVENCIONES, BECAS Y AYUDAS	86.686,24	0,00	86.686,24	86.686,24	0,00
	<b>TOTAL CAPÍTULO 4</b>	<b>1.686.548,12</b>	<b>0,00</b>	<b>1.686.548,12</b>	<b>1.680.581,93</b>	<b>5.966,19</b>
<b>6</b>	<b>INVERSIONES REALES</b>					
<b>62</b>	<b>INVERSIÓN NUEVA ASOCIADA AL FUNCIONAMIENTO SERVICIOS</b>	<b>3.371.710,16</b>	<b>0,00</b>	<b>3.371.710,16</b>	<b>3.282.753,85</b>	<b>88.956,31</b>
620	EDIFICIOS Y OTRAS CONSTRUCCIONES	1.353.678,70	0,00	1.353.678,70	1.353.678,70	0,00
621	MAQUINARIA, INSTALACIONES Y UTILLAJE	2.127,18	0,00	2.127,18	2.127,18	0,00
622	MAQUINARIA E INSTALACIONES	11.939,07	0,00	11.939,07	11.939,07	0,00
623	EQUIPAMIENTO DOCENTE	36.051,89	0,00	36.051,89	36.051,89	0,00
625	MOBILIARIO Y ENSERES	71.075,16	0,00	71.075,16	59.975,43	11.099,73
626	MATERIAL INFOMÁTICO INVENTARIABLE	208.441,46	0,00	208.441,46	155.672,74	52.768,72
628	FONDOS BIBLIOTECA	1.617.469,76	0,00	1.617.469,76	1.592.958,11	24.511,65
629	OTROS	70.926,94	0,00	70.926,94	70.350,73	576,21

UNIVERSIDAD DE CANTABRIA  
 F.- MEMORIA  
 4.- INFORMACIÓN SOBRE LA GESTIÓN DE LOS GASTOS PÚBLICOS  
 3.- CLASIFICACIÓN FUNCIONAL DEL GASTO (2ª PARTE)

CLASIFICACIÓN ORGÁNICA	
CLASIFICACIÓN FUNCIONAL POR PROGRAMAS	PROGRAMA 422 D ENSEÑANZAS UNIVERSITARIAS

Ejercicio 2015

CLASIFICACIÓN ECONÓMICA	EXPLICACIÓN	OBLIGACIONES	OBLIGACIONES	TOTAL	PAGOS REALIZADOS	OBLIGACIONES
		RECONOCIDAS NETAS HASTA 31-12-2015	RECONOCIDAS NETAS ENERO 2016	OBLIGACIONES RECONOCIDAS NETAS	DESDE 1 DE ENERO HASTA 31-12-2015	PENDIENTES DE PAGO HASTA 31-12-2015
<b>63</b>	<b>INVERSIÓN REPOSICIÓN ASOCIADA AL FUNCIONAMIENTO SERV.</b>	<b>930.145,42</b>	<b>0,00</b>	<b>930.145,42</b>	<b>930.145,42</b>	<b>0,00</b>
630	EDIFICIOS Y OTRAS CONSTRUCCIONES (RAM)	930.145,42	0,00	930.145,42	930.145,42	0,00
<b>65</b>	<b>CANTABRIA CAMPUS EXCELENCIA INTERNACIONAL</b>	<b>66.427,49</b>	<b>0,00</b>	<b>66.427,49</b>	<b>65.275,11</b>	<b>1.152,38</b>
650	CANTABRIA CAMPUS EXCELENCIA INTERNACIONAL	66.427,49	0,00	66.427,49	65.275,11	1.152,38
<b>68</b>	<b>OTRAS INVERSIONES</b>	<b>974,78</b>	<b>0,00</b>	<b>974,78</b>	<b>974,78</b>	<b>0,00</b>
680	ADAPTACIÓN AL ESPACIO EUROPEO	974,78	0,00	974,78	974,78	0,00
<b>69</b>	<b>INVERSIONES INMATERIAL TÍTULOS PROPIOS</b>	<b>1.341.546,93</b>	<b>0,00</b>	<b>1.341.546,93</b>	<b>1.299.510,49</b>	<b>42.036,44</b>
690	TÍTULOS PROPIOS Y POSTGRADO	1.341.546,93	0,00	1.341.546,93	1.299.510,49	42.036,44
	<b>TOTAL CAPÍTULO 6</b>	<b>5.710.804,78</b>	<b>0,00</b>	<b>5.710.804,78</b>	<b>5.578.659,65</b>	<b>132.145,13</b>
<b>8</b>	<b>ACTIVOS FINANCIEROS</b>					
<b>83</b>	<b>CONCESIÓN DE PRÉSTAMOS</b>	<b>66.934,00</b>	<b>0,00</b>	<b>66.934,00</b>	<b>66.934,00</b>	<b>0,00</b>
830	PRÉSTAMOS A CORTO PLAZO AL PERSONAL	66.934,00	0,00	66.934,00	66.934,00	0,00
<b>87</b>	<b>APORTACIONES PATRIMONIALES</b>	<b>0,00</b>	<b>0,00</b>	<b>0,00</b>	<b>0,00</b>	<b>0,00</b>
871	APORTACIÓN DOTACIÓN FUNDACIONAL	0,00	0,00	0,00	0,00	0,00
	<b>TOTAL CAPÍTULO 8</b>	<b>66.934,00</b>	<b>0,00</b>	<b>66.934,00</b>	<b>66.934,00</b>	<b>0,00</b>
	<b>TOTAL CAPÍTULO 1</b>	<b>67.106.673,39</b>	<b>0,00</b>	<b>67.106.673,39</b>	<b>66.458.079,18</b>	<b>648.594,21</b>
	<b>TOTAL CAPÍTULO 2</b>	<b>10.696.941,84</b>	<b>0,00</b>	<b>10.696.941,84</b>	<b>9.808.387,59</b>	<b>888.554,25</b>
	<b>TOTAL CAPÍTULO 3</b>	<b>74.688,14</b>	<b>0,00</b>	<b>74.688,14</b>	<b>72.535,95</b>	<b>2.152,19</b>
	<b>TOTAL CAPÍTULO 4</b>	<b>1.686.548,12</b>	<b>0,00</b>	<b>1.686.548,12</b>	<b>1.680.581,93</b>	<b>5.966,19</b>
	<b>TOTAL CAPÍTULO 6</b>	<b>5.710.804,78</b>	<b>0,00</b>	<b>5.710.804,78</b>	<b>5.578.659,65</b>	<b>132.145,13</b>
	<b>TOTAL CAPÍTULO 8</b>	<b>66.934,00</b>	<b>0,00</b>	<b>66.934,00</b>	<b>66.934,00</b>	<b>0,00</b>
	<b>TOTAL PROGRAMA 422 D</b>	<b>85.342.590,27</b>	<b>0,00</b>	<b>85.342.590,27</b>	<b>83.665.178,30</b>	<b>1.677.411,97</b>



UNIVERSIDAD DE CANTABRIA

F.- MEMORIA

4.- INFORMACIÓN SOBRE LA GESTIÓN DE LOS GASTOS PÚBLICOS

3.- CLASIFICACIÓN FUNCIONAL DEL GASTO (2ª PARTE)

CLASIFICACIÓN ORGÁNICA	
CLASIFICACIÓN FUNCIONAL POR PROGRAMAS	PROGRAMA 541 A INVESTIGACIÓN CIENTÍFICA

Ejercicio 2015

CLASIFICACIÓN ECONÓMICA	EXPLICACIÓN	OBLIGACIONES RECONOCIDAS NETAS HASTA 31-12-2015	OBLIGACIONES RECONOCIDAS NETAS ENERO 2016	TOTAL OBLIGACIONES RECONOCIDAS NETAS	PAGOS REALIZADOS DESDE 1 DE ENERO HASTA 31-12-2015	OBLIGACIONES PENDIENTES DE PAGO HASTA 31-12-2015
<b>2</b>	<b>GASTOS CORRIENTES EN BIENES Y SERV.</b>					
<b>20</b>	<b>ARRENDAMIENTOS</b>	<b>0,00</b>	<b>0,00</b>	<b>0,00</b>	<b>0,00</b>	<b>0,00</b>
202	EDIFICIOS Y OTRAS CONSTRUCCIONES	0,00		0,00		0,00
<b>21</b>	<b>REPARACIÓN Y CONSERVACIÓN</b>	<b>40.959,84</b>	<b>0,00</b>	<b>40.959,84</b>	<b>40.959,84</b>	<b>0,00</b>
212	EDIFICIOS Y OTRAS CONSTRUCCIONES	380,00	0,00	380,00	380,00	0,00
213	MAQUINARIA, INSTALACIONES Y UTILLAJE	38.561,40	0,00	38.561,40	38.561,40	0,00
214	MATERIAL DE TRANSPORTE	828,71		828,71	828,71	0,00
215	MOBILIARIO Y ENSERES	149,56		149,56	149,56	0,00
216	EQUIPOS PROCESOS DE INFORMACIÓN	1.040,17		1.040,17	1.040,17	0,00
<b>22</b>	<b>MATERIAL, SUMINISTROS Y OTROS</b>	<b>115.751,46</b>	<b>0,00</b>	<b>115.751,46</b>	<b>115.019,41</b>	<b>732,05</b>
220	MATERIAL DE OFICINA	8.077,23	0,00	8.077,23	8.077,23	0,00
221	SUMINISTROS	79.527,68	0,00	79.527,68	79.527,68	0,00
222	COMUNICACIONES	2.907,65	0,00	2.907,65	2.175,60	732,05
223	TRANSPORTES	599,13	0,00	599,13	599,13	0,00
224	PRIMAS DE SEGUROS	0,00		0,00	0,00	0,00
226	GASTOS DIVERSOS	24.639,77	0,00	24.639,77	24.639,77	0,00
227	TRABAJOS REALIZADOS POR OTRAS EMPRESAS	0,00		0,00		0,00
<b>23</b>	<b>INDEMNIZACIONES POR RAZÓN SERVICIO</b>	<b>3.385,57</b>	<b>0,00</b>	<b>3.385,57</b>	<b>3.385,57</b>	<b>0,00</b>
230	DIETAS Y LOCOMOCIÓN	3.385,57	0,00	3.385,57	3.385,57	0,00
<b>25</b>	<b>CCEI</b>	<b>345,73</b>	<b>0,00</b>	<b>345,73</b>	<b>345,73</b>	<b>0,00</b>
250	CCEI	345,73	0,00	345,73	345,73	0,00
	<b>TOTAL CAPÍTULO 2</b>	<b>160.442,60</b>	<b>0,00</b>	<b>160.442,60</b>	<b>159.710,55</b>	<b>732,05</b>

UNIVERSIDAD DE CANTABRIA  
F.- MEMORIA  
4.- INFORMACIÓN SOBRE LA GESTIÓN DE LOS GASTOS PÚBLICOS  
3.- CLASIFICACIÓN FUNCIONAL DEL GASTO (2ª PARTE)

CLASIFICACIÓN ORGÁNICA	
CLASIFICACIÓN FUNCIONAL POR PROGRAMAS	PROGRAMA 541 A INVESTIGACIÓN CIENTÍFICA

Ejercicio 2015

CLASIFICACIÓN ECONÓMICA	EXPLICACIÓN	OBLIGACIONES RECONOCIDAS NETAS HASTA 31-12-2015	OBLIGACIONES RECONOCIDAS NETAS ENERO 2016	TOTAL OBLIGACIONES RECONOCIDAS NETAS	PAGOS REALIZADOS DESDE 1 DE ENERO HASTA 31-12-2015	OBLIGACIONES PENDIENTES DE PAGO HASTA 31-12-2015
<b>3</b>	<b>GASTOS FINANCIEROS</b>					
31	PRÉSTAMOS EN MONEDA NACIONAL	62.433,94	0,00	62.433,94	62.433,94	0,00
310	INTERESES Y OTROS GASTOS DE PRÉSTAMOS	62.433,94		62.433,94	62.433,94	0,00
	<b>TOTAL CAPÍTULO 3</b>	<b>62.433,94</b>	<b>0,00</b>	<b>62.433,94</b>	<b>62.433,94</b>	<b>0,00</b>
<b>6</b>	<b>INVERSIONES REALES</b>					
62	INVERSIÓN NUEVA ASOCIADA AL FUNC.SERV.	422.012,70	0,00	422.012,70	422.012,70	0,00
624	EQUIPAMIENTO INVESTIGADOR	419.309,05	0,00	419.309,05	419.309,05	0,00
625	MOBILIARIO Y ENSERES	1.831,65	0,00	1.831,65	1.831,65	0,00
626	MATERIAL INFOMÁTICO INVENTARIABLE	872,00	0,00	872,00	872,00	0,00
629	OTROS	0,00		0,00		0,00
<b>64</b>	<b>GASTOS EN INVERSIONES DE CARÁCTER INM.</b>	<b>16.294.022,43</b>	<b>0,00</b>	<b>16.294.022,43</b>	<b>16.066.842,39</b>	<b>227.180,04</b>
640	GASTOS EN INVERSIÓN DE CARÁCTER INMATERIAL	8.164.340,35	0,00	8.164.340,35	8.057.121,71	107.218,64
641	BOLSAS Y AYUDAS	218.190,73	0,00	218.190,73	211.948,08	6.242,65
642	BECAS Y CONTRATOS	2.710.980,60	0,00	2.710.980,60	2.651.547,91	59.432,69
643	PLAN NACIONAL PGE	1.511.774,91	0,00	1.511.774,91	1.503.608,43	8.166,48
644	PLAN NACIONAL FEDER	1.958.581,16	0,00	1.958.581,16	1.936.887,72	21.693,44
645	PROYECTOS EUROPEOS	677.718,31		677.718,31	667.533,92	10.184,39
646	OTROS FONDOS MEC	231.436,32	0,00	231.436,32	227.614,01	3.822,31
647	CÁTEDRAS	62.365,06	0,00	62.365,06	61.749,93	615,13
648	FONDOS VICERRECTOR INVESTIGACIÓN Y DESARROLLO	557.912,42	0,00	557.912,42	551.355,36	6.557,06
649	GASTOS CONVENIOS INTERUNIVERSITARIOS	200.722,57	0,00	200.722,57	197.475,32	3.247,25
<b>65</b>	<b>CANTABRIA CAMPUS EXCELENCIA INTERNACIONAL</b>	<b>73.594,77</b>	<b>0,00</b>	<b>73.594,77</b>	<b>73.594,77</b>	<b>0,00</b>
650	CANTABRIA CAMPUS EXCELENCIA INTERNACIONAL	73.594,77	0,00	73.594,77	73.594,77	0,00
	<b>TOTAL CAPÍTULO 6</b>	<b>16.789.629,90</b>	<b>0,00</b>	<b>16.789.629,90</b>	<b>16.562.449,86</b>	<b>227.180,04</b>

UNIVERSIDAD DE CANTABRIA  
 F.- MEMORIA  
 4.- INFORMACIÓN SOBRE LA GESTIÓN DE LOS GASTOS PÚBLICOS  
 3.- CLASIFICACIÓN FUNCIONAL DEL GASTO (2ª PARTE)

CLASIFICACIÓN ORGÁNICA	
CLASIFICACIÓN FUNCIONAL POR PROGRAMAS	PROGRAMA 541 A INVESTIGACIÓN CIENTÍFICA

Ejercicio 2015

CLASIFICACIÓN ECONÓMICA	EXPLICACIÓN	OBLIGACIONES RECONOCIDAS NETAS HASTA 31-12-2015	OBLIGACIONES RECONOCIDAS NETAS ENERO 2016	TOTAL OBLIGACIONES RECONOCIDAS NETAS	PAGOS REALIZADOS DESDE 1 DE ENERO HASTA 31-12-2015	OBLIGACIONES PENDIENTES DE PAGO HASTA 31-12-2015
7	<b>TRANSFERENCIAS DE CAPITAL</b>					
78	<b>FAMILIAS E INSTITUCIONES SIN FINES DE LUCRO</b>	<b>100.000,00</b>	<b>0,00</b>	<b>100.000,00</b>	<b>100.000,00</b>	<b>0,00</b>
781	FUNDACIÓN LEONARDO TORRES QUEVEDO	100.000,00		100.000,00	100.000,00	0,00
	<b>TOTAL CAPÍTULO 7</b>	<b>100.000,00</b>	<b>0,00</b>	<b>100.000,00</b>	<b>100.000,00</b>	<b>0,00</b>
9	<b>PASIVOS FINANCIEROS</b>					
91	<b>AMORTIZACIÓN DE PRÉSTAMOS EN MONEDA NACIONAL</b>	<b>507.453,33</b>	<b>0,00</b>	<b>507.453,33</b>	<b>507.453,33</b>	<b>0,00</b>
911	AMORTIZ. ANTICIPOS REEMBOLSABLES A LARGO PLAZO	507.453,33		507.453,33	507.453,33	0,00
	<b>TOTAL CAPÍTULO 9</b>	<b>507.453,33</b>	<b>0,00</b>	<b>507.453,33</b>	<b>507.453,33</b>	<b>0,00</b>
	<b>TOTAL CAPÍTULO 2</b>	<b>160.442,60</b>	<b>0,00</b>	<b>160.442,60</b>	<b>159.710,55</b>	<b>732,05</b>
	<b>TOTAL CAPÍTULO 3</b>	<b>62.433,94</b>	<b>0,00</b>	<b>62.433,94</b>	<b>62.433,94</b>	<b>0,00</b>
	<b>TOTAL CAPÍTULO 6</b>	<b>16.789.629,90</b>	<b>0,00</b>	<b>16.789.629,90</b>	<b>16.562.449,86</b>	<b>227.180,04</b>
	<b>TOTAL CAPÍTULO 7</b>	<b>100.000,00</b>	<b>0,00</b>	<b>100.000,00</b>	<b>100.000,00</b>	<b>0,00</b>
	<b>TOTAL CAPÍTULO 9</b>	<b>507.453,33</b>	<b>0,00</b>	<b>507.453,33</b>	<b>507.453,33</b>	<b>0,00</b>
	<b>TOTAL PROGRAMA 541 A</b>	<b>17.619.959,77</b>	<b>0,00</b>	<b>17.619.959,77</b>	<b>17.392.047,68</b>	<b>227.912,09</b>

UNIVERSIDAD DE CANTABRIA  
F.- MEMORIA  
4.- INFORMACIÓN SOBRE LA GESTIÓN DE LOS GASTOS PÚBLICOS  
3.- CLASIFICACIÓN FUNCIONAL DEL GASTO (2ª PARTE)

Ejercicio 2015

CLASIFICACIÓN	EXPLICACIÓN	OBLIGACIONES RECONOCIDAS NETAS HASTA 31-12-2015	OBLIGACIONES RECONOCIDAS NETAS ENERO 2016	TOTAL OBLIGACIONES RECONOCIDAS NETAS	PAGOS REALIZADOS DESDE 1 DE ENERO HASTA 31-12-2015	OBLIGACIONES PENDIENTES DE PAGO HASTA 31-12-2015
ECONÓMICA						
	<b>TOTAL PROGRAMA 422 D</b>	<b>85.342.590,27</b>	<b>0,00</b>	<b>85.342.590,27</b>	<b>83.665.178,30</b>	<b>1.677.411,97</b>
	<b>TOTAL PROGRAMA 541 A</b>	<b>17.619.959,77</b>	<b>0,00</b>	<b>17.619.959,77</b>	<b>17.392.047,68</b>	<b>227.912,09</b>
	<b>TOTAL OFICINA</b>	<b>102.962.550,04</b>	<b>0,00</b>	<b>102.962.550,04</b>	<b>101.057.225,98</b>	<b>1.905.324,06</b>

## **F.- MEMORIA**

4.- Información sobre la ejecución del Gasto público

4.4.- Ejecución de Proyectos de inversión

**F.4.4.) EJECUCIÓN DE PROYECTOS DE INVERSIÓN**

**EJERCICIO 2015**

CODIGO	DENOMINACIÓN	EJERCICIO INICIAL	EJERCICIO FINAL	INVERSIÓN REALIZADA O.RECONOCIDAS			INVERSIÓN A REALIZAR PENDIENTES			TOTAL INVERSIÓN
				A 1 DE ENERO	EN EL EJERCICIO	TOTAL ACUMULADO	EJERCICIO 2016	EJERCICIO 2017	EJERCICIO 2018	
QEDO-620	ESCUELA DE DOCTORADO	2015	2015	0,00	11.224,00	11.224,00	331.249,13	0,00	0,00	342.473,13

## **F.- MEMORIA**

4.- Información sobre la ejecución del Gasto público

4.5.- Contratación administrativa

## **F.- MEMORIA**

4.- Información sobre la ejecución del Gasto público

4.5.- Contratación administrativa

- Formas de adjudicación



## I. CONTRATACIÓN ADMINISTRATIVA. PROCEDIMIENTOS Y FORMAS DE ADJUDICACIÓN

TIPO DE CONTRATO	PROCEDIMIENTO ABIERTO		PROCEDIMIENTO RESTRINGIDO		PROCEDIMIENTO NEGOCIADO		DIALOGO COMPETITIVO	ADJUDICACIÓN DIRECTA	TOTAL
	MULTIPLIC CRITERIO	ÚNICO CRITERIO	MULTIPLIC CRITERIO	ÚNICO CRITERIO	CON PUBLICIDAD	SIN PUBLICIDAD			
<ul style="list-style-type: none"> <li>• De obras</li> </ul>	243.544,90					87.687,54			331.232,44
<ul style="list-style-type: none"> <li>• De suministro</li> </ul>	1.465.410,07	139.863,66				3.619.386,98			5.224.660,71
<ul style="list-style-type: none"> <li>• Patrimoniales</li> </ul>									
<ul style="list-style-type: none"> <li>• De gestión de servicios públicos</li> </ul>									
<ul style="list-style-type: none"> <li>• De servicios</li> </ul>	5.655.074,09					295.567,53			5.950.641,62
<ul style="list-style-type: none"> <li>• De concesión de obra pública</li> </ul>									
<ul style="list-style-type: none"> <li>• De colaboración entre el sector público y el sector privado</li> </ul>									
<ul style="list-style-type: none"> <li>• De carácter administrativo especial</li> </ul>									
<ul style="list-style-type: none"> <li>• Otros</li> </ul>									

## **F.- MEMORIA**

4.- Información sobre la ejecución del Gasto público

4.5.- Contratación administrativa

- Situación de los contratos

## II. CONTRATACIÓN ADMINISTRATIVA. SITUACIÓN DE LOS CONTRATOS

TIPO DE CONTRATO	PENDIENTE DE ADJUDICAR A 1 DE ENERO	CONVOCADO EN EL EJERCICIO	ADJUDICADO EN EL EJERCICIO	PENDIENTE DE ADJUDICAR A 31 DE DICIEMBRE
<ul style="list-style-type: none"> <li>• De obras</li> <li>• De suministro</li> <li>• Patrimoniales</li> <li>• De gestión de servicios públicos</li> <li>• De servicios</li> <li>• De concesión de obra pública</li> <li>• De colaboración entre el sector público y el sector privado</li> <li>• De carácter administrativo especial</li> <li>• Otros</li> </ul>	524.360,76	869.838,92 5.382.921,92  7.389.524,25	331.232,44 5.224.660,71  5.950.641,62	481.081,06 504.103,92  751.280,86

**RELACION DE CONTRATISTAS CON ADJUDICACIONES QUE REPRESENTAN MÁS DEL 5% DEL TOTAL 2015**

Código de la persona	Nombre de la persona	Código del expediente	Descripción de procedimiento adjudicación	Objeto contrato	Fecha adjudicación	Importe oferta económica
A81948077	ENDESA ENERGÍA, S.A. UNIPERSONAL	2015/ABRSUM001	Procedimiento abierto	SUMINISTRO DE GAS PARA LOS CENTROS DE CONSUMO DE LA UNIVERSIDAD DE CANTABRIA	14/05/2015	1.000.000,00
B39540760	E. ON ENERGÍA, S.L.	2015/CBAM001	Procedimiento negociado	SUMINISTRO DE ENERGÍA ELÉCTRICA A LOS EDIFICIOS DE LA UNIVERSIDAD DE CANTABRIA (contrato basado en el acuerdo marco del suministro de energía eléctrica para la Administración de la Comunidad Autónoma de Cantabria)	16/02/2015	3.400.000,00
U39821384	ASCAN EMPRESA CONSTRUCTORA Y DE GESTIÓN, S.A. - GENERAL DE ASFALTOS Y SERVICIOS, S.L. UNIÓN TEMPORAL DE EMPRESAS (UTE LIMPIEZA U.C.)	2015/ABRSER008	Procedimiento abierto	SERVICIO DE LIMPIEZA DE LA UNIVERSIDAD DE CANTABRIA	04/09/2015	5.138.105,87

## **F.- MEMORIA**

4.- Información sobre la ejecución del Gasto público

4.6.- Transferencias y subvenciones concedidas

## **F.- MEMORIA**

4.- Información sobre la ejecución del Gasto público

4.6.- Transferencias y subvenciones concedidas

a) Transferencias y subvenciones de capital  
concedidas

UNIVERSIDAD DE CANTABRIA  
F.- MEMORIA  
4.- INFORMACIÓN SOBRE LA GESTIÓN DE LOS GASTOS PÚBLICOS  
6.- TRANSFERENCIAS Y SUBVENCIONES CONCEDIDAS  
a) TRANSFERENCIAS Y SUBVENCIONES DE CAPITAL CONCEDIDAS

Ejercicio 2015

APLICACIÓN	EXPLICACIÓN	CRÉDITOS	GASTOS	OBLIGACIONES	PAGOS
		DEFINITIVOS	COMPROMETIDOS	RECONOCIDAS NETAS	REALIZADOS NETOS
781	FUNDACIÓN LEONARDO TORRES QUEVEDO	100.000,00	100.000,00	100.000,00	100.000,00
	TOTAL ARTÍCULO 78	100.000,00	100.000,00	100.000,00	100.000,00
	<b>TOTAL</b>	<b>100.000,00</b>	<b>100.000,00</b>	<b>100.000,00</b>	<b>100.000,00</b>

## **F.- MEMORIA**

4.- Información sobre la ejecución del Gasto público

4.6.- Transferencias y subvenciones concedidas

b ) Transferencias y subvenciones corrientes  
concedidas



UNIVERSIDAD DE CANTABRIA  
 F.- MEMORIA  
 4.- INFORMACIÓN SOBRE LA GESTIÓN DE LOS GASTOS PÚBLICOS  
 6.- TRANSFERENCIAS Y SUBVENCIONES CONCEDIDAS  
 b) TRANSFERENCIAS Y SUBVENCIONES CORRIENTES CONCEDIDAS

Ejercicio 2015

APLICACIÓN	EXPLICACIÓN	CRÉDITOS	GASTOS	OBLIGACIONES	PAGOS REALIZADOS
		DEFINITIVOS	COMPROMETIDOS	RECONOCIDAS NETAS	NETOS
<b>481</b>	<b>SUBVENCIONES Y AYUDAS DEL VICERRECT. ESTUDIANTES</b>	<b>1.250,00</b>	<b>1.250,00</b>	<b>1.250,00</b>	<b>1.250,00</b>
481.00	AYUDAS DEPORTIVAS	1.250,00	1.250,00	1.250,00	1.250,00
<b>484</b>	<b>ÓRGANOS DE REPRESENTACIÓN Y SEC.SINDICALES</b>	<b>4.992,00</b>	<b>4.991,99</b>	<b>4.991,99</b>	<b>4.991,99</b>
484.04	SECCIONES SINDICALES	4.992,00	4.991,99	4.991,99	4.991,99
<b>487</b>	<b>BECAS Y AYUDAS PROGRAMA ERASMUS</b>	<b>999.566,05</b>	<b>735.520,97</b>	<b>735.520,97</b>	<b>735.520,97</b>
487.08	BECAS Y AYUDAS MOVILIDAD PAS	7.500,00	2.096,45	2.096,45	2.096,45
487.09	BECAS Y AYUDAS MOVILIDAD PROFESORADO	27.735,00	12.535,77	12.535,77	12.535,77
487.11	BECAS Y AYUDAS MOVILIDAD ESTUDIANTES. BANCO SANT.	965,60	965,60	965,60	965,60
487.13	2013/2014 BECAS MOVILIDAD ESTUDIANTES	8.233,85	0,00	0,00	0,00
487.14	2014/2015 BECAS MOVILIDAD ESTUDIANTES	315.040,60	226.997,55	226.997,55	226.997,55
487.15	2015/2016 BECAS MOVILIDAD ESTUDIANTES	640.091,00	492.925,60	492.925,60	492.925,60
<b>488</b>	<b>BECAS DE COLABORACIÓN Y FORMACIÓN</b>	<b>930.970,52</b>	<b>858.098,92</b>	<b>858.098,92</b>	<b>852.132,73</b>
488.05	BECAS POSTGRADO UNIV.IBEROAMERICANAS	11.600,00	1.660,34	1.660,34	1.660,34
488.07	AULAS INFORMÁTICAS	46.900,00	44.984,39	44.984,39	44.401,71
488.10	BECAS PRÁCTICAS PROFESIONALES EN EMPRESAS	632.798,44	603.628,47	603.628,47	599.884,79
488.11	BECAS CONSEJO DE ESTUDIANTES	11.400,00	11.859,96	11.859,96	11.755,29
488.13	BECA DE COLABORACIÓN SOUCAN	11.900,00	11.817,16	11.817,16	11.712,49
488.99	OTRAS BECAS COLABORACIÓN Y FORMACIÓN	216.372,08	184.148,60	184.148,60	182.718,11
<b>489</b>	<b>OTRAS SUBVENCIONES, BECAS Y AYUDAS</b>	<b>292.535,92</b>	<b>286.686,24</b>	<b>86.686,24</b>	<b>86.686,24</b>
489.00	CONSEJO SOCIAL	1.000,00	0,00	0,00	0,00
489.02	ORGANIZACIONES ESTUDIANTILES	10.100,00	10.026,00	10.026,00	10.026,00
489.60	SUBV. Y AYUDAS VICERRECT. ESTUDIANTES	1.775,68	1.000,00	1.000,00	1.000,00
489.61	SUBV. Y AYUDAS VICERRECT. CULTURA, PARTIC.Y DIFUSION	1.000,00	1.000,00	1.000,00	1.000,00
489.68	BECAS MASTER OFICIAL	150.000,00	150.000,00	0,00	0,00
489.77	BECAS Y AYUDAS A ALUMNOS DE POSTGRADO	4.000,00	0,00	0,00	0,00
489.82	FONDO DE CONTINGENCIA SOCIAL	124.660,24	124.660,24	74.660,24	74.660,24
	<b>TOTAL ARTÍCULO 48</b>	<b>2.229.314,49</b>	<b>1.886.548,12</b>	<b>1.686.548,12</b>	<b>1.680.581,93</b>
	<b>TOTAL</b>	<b>2.229.314,49</b>	<b>1.886.548,12</b>	<b>1.686.548,12</b>	<b>1.680.581,93</b>

## **F.- MEMORIA**

4.- Información sobre la ejecución del Gasto público

4.7.- Convenios

## RELACIÓN DE CONVENIOS



**ANUALIDAD 2015**



Anualidad	Nº Documento	F. Inicio	F. Contrato	F. Finalización	Descripción	Importe	Tercero
2015	5	22-05-2014	22-05-2014		Convenio de colaboración entre el Observatorio de Economía Solidaria y el Departamento de Economía de la Universidad de Cantabria para el desarrollo de un curso de formación continua "Competencias del técnico de inserción laboral-til: mejora a través de habilidades, aptitudes y conocimientos"	600,00	OBSERVATORIO DE ECONOMIA SOLIDARIA
2015	6	01-10-2014	05-12-2014	30-09-2015	Adenda al convenio de colaboración entre la Universidad de Cantabria y FCC construcción para el desarrollo del programa de formación universitario en Ciencias de la Construcción.	-	FCC CONSTRUCCION, S.A.
2015	7	18-12-2014	18-12-2014	31-03-2015	Convenio de colaboración entre el Servicio Cántabro de Empleo y la Universidad de Cantabria para formación de postgrado	219.820,00	SERVICIO CANTABRO DE EMPLEO
2015	10	15-12-2014	15-12-2014		Convenio marco de colaboración entre la Fundación Cibervoluntarios y la Universidad de Cantabria	-	FUNDACION CIBERVOLUNTARIOS
2015	15	17-12-2014	17-12-2014	30-09-2016	Convenio de colaboración entre la Universidad de Cantabria y la Fundación Botín para el desarrollo de la Tercera Edición que se imparte en el Curso académico 2013/2016 del título universitario propio: Master en Educación Emocional, Social y de la Creatividad"	-	FUNDACION MARCELINO BOTIN
2015	16	17-12-2014	17-12-2014	20-09-2017	Convenio de colaboración entre la Universidad de Cantabria y la Fundación Botín para el desarrollo de la cuarta edición que se imparte en el curso académico 2014/2017 del título universitario propio: Master en Educación Emocional, Social y de la Creatividad	-	FUNDACION MARCELINO BOTIN
2015	17	17-12-2014	17-12-2014		Adenda a los convenios de colaboración entre las Universidad de Cantabria y la Fundación Botín para las ediciones I, II, III y IV en el desarrollo del título universitario propio: Master en Educación Emocional, Social y de la Creatividad".	-	FUNDACION MARCELINO BOTIN
2015	18	18-12-2014	18-12-2014		Convenio de colaboración entre la Asociación Cultural Bosques de Cantabria y la Universidad de Cantabria para la difusión y promoción del voluntariado entre la comunidad universitaria.	-	ASOCIACIÓN CULTURAL BOSQUES DE CANTABRIA
2015	19	09-01-2015	09-01-2015	09-01-2020	Convenio Bilateral entre la Universidad de Carolina del Norte en Charlotte y la Universidad de Cantabria para intercambio de estudiantes, profesores y actividades conjuntas de investigación.	-	UNIVERSIDAD DE CAROLINA DEL NORTE EN CHARLOOTTE
2015	29	28-01-2015	28-01-2015	28-01-2020	Acuerdo de cooperación entre la Universidad de Cantabria y la Universidad Cadi Ayyad (Marrakech)	-	UNIVERSIDAD CADI AYYAD (MARRAKECH)
2015	30	28-01-2015	28-01-2015	28-01-2020	Acuerdo de intercambio de estudiantes entre la Universidad de Cantabria y la Universidad de Cadi Ayyad (Marrakech)	-	UNIVERSIDAD CADI AYYAD (MARRAKECH)
2015	31	22-12-2014	22-12-2014	22-12-2018	Acuerdo para la prestación de servicios financieros entre la Universidad de Cantabria y Banco Santander, S.A.	-	BANCO SANTANDER CENTRAL HISPANO, S.A.

## RELACIÓN DE CONVENIOS



**ANUALIDAD 2015**



Anualidad	Nº Documento	F. Inicio	F. Contrato	F. Finalización	Descripción	Importe	Tercero
2015	32	20-01-2015	20-01-2005	31-12-2015	Adenda al convenio específico de colaboración entre la Universidad de Cantabria y la Agencia Cántabra de Administración Tributaria del Gobierno de Cantabria para becas. Programa de Master Universitario en Tributación. Aprobado en Consejo de Gobierno de fecha 10 de febrero de 2011 y firmado el 24 de	11.985,00	AGENCIA CANTABRA DE ADMINISTRACIÓN TRIBUTARIA (ACAT)
2015	36	04-02-2015	04-02-2015	04-02-2018	Acuerdo de cooperación entre la Universidad de Cantabria y el Centro Universitario FECAP de Brasil	-	CENTRO UNIVERSITARIO FECAP (BRASIL)
2015	37	04-02-2015	04-02-2015	04-02-2018	Acuerdo de intercambio de estudiantes entre la Universidad de Cantabria y el Centro Universitario FECAP (Brasil)	-	CENTRO UNIVERSITARIO FECAP (BRASIL)
2015	41	06-02-2015	06-02-2015		Convenio de colaboración entre el Ayuntamiento de Burgo de Osma-Ciudad de Osma y la Universidad de Cantabria para la celebración de los cursos de verano de la Universidad Santa Catalina	-	AYUNTAMIENTO DE EL BURGO DE OSMA
2015	42	21-01-2015	21-01-2015	30-09-2015	Convenio de colaboración entre la Compañía Astellas Pharma, S.A. para el Master Universitario en Dirección y Gestión Servicios Sanitarios y Sociales (MADGS) 2014-2015	3.000,00	ASTELLAS PHARMA S.A.
2015	43	06-10-2014	06-10-2014		Convenio de colaboración entre el Movimiento por la Paz y la Universidad de Cantabria para la difusión y promoción del voluntariado entre la comunidad universitaria	-	ASOCIACION MOVIMIENTO POR LA PAZ
2015	44	19-01-2015	19-01-2015		Convenio de colaboración entre la Universidad de Cantabria y Textil Santanderina para la realización del Curso de Experto Universitario en Coaching Ejecutivo e Inteligencia Emocional"	-	TEXTIL SANTANDERINA, S.A.
2015	45	11-02-2015	11-02-2015	31-12-2015	Anexo al convenio marco suscrito el 20 de mayo de 2014 entre la Universidad de Cantabria y el Ayuntamiento de Laredo para la realización de cursos de verano y otras actividades de extensión universitaria en la sede de Laredo en el año 2015	95.000,00	AYUNTAMIENTO DE LAREDO
2015	46	09-09-2014	09-09-2014		Convenio de colaboración interuniversitaria que celebra el Proyecto VLIR Migración Internacional y Desarrollo Local de la Universidad de Cuenca (Ecuador) y la Facultad de Educación de la Universidad de Cantabria para el desarrollo de una actuación conjunta de investigación al amparo del convenio mar	-	UNIVERSIDAD DE CUENCA (ECUADOR)
2015	48	11-02-2015	11-02-2015	23-12-2015	Anexo al convenio marco suscrito entre la Universidad de Cantabria y el Ayuntamiento de Ramales de la Victoria el 20 de mayo de 2014 para la realización de cursos de verano y otras actividades de extensión universitaria en la sede de Ramales de la Victoria	7.000,00	AYUNTAMIENTO DE RAMALES DE LA VICTORIA

## RELACIÓN DE CONVENIOS



**ANUALIDAD 2015**



Anualidad	Nº Documento	F. Inicio	F. Contrato	F. Finalización	Descripción	Importe	Tercero
2015	49	25-02-2015	25-02-2015	31-03-2016	Contrato-Programa entre el Gobierno de Cantabria y la Universidad de Cantabria para la aprobación de un plan de financiación básico de la Universidad de Cantabria para el año 2015	64.416.065,00	GOBIERNO DE CANTABRIA
2015	51	11-02-2015	11-02-2015		Acuerdo de adhesión del Ayuntamiento de Bareyo al Convenio marco suscrito entre La UC y los Aytos. de Camargo, Castro Urdiales, Colindres, Laredo, Los Corrales de Buelna, Noja, Polanco, Ramales de la Victoria, Reinosa, Santander, Suances y Torrelavega para la realización de cursos de verano y otras	-	AYUNTAMIENTO DE BAREYO
2015	52	11-02-2015	11-02-2015	31-12-2015	Anexo a la adhesión al Convenio Marco suscrito entre la Universidad de Cantabria y el Ayuntamiento de Bareyo el 11 de febrero de 2015 para la realización de Cursos de verano y otras actividades de extensión universitaria en la sede de Bareyo	3.000,00	AYUNTAMIENTO DE BAREYO
2015	53	11-02-2015	11-02-2015	31-12-2015	Anexo al convenio marco suscrito entre la Universidad de Cantabria y el Ayuntamiento de Suances el 20 de mayo de 2014, para la realización de cursos de verano y otras actividades de extensión universitaria en la sede de Suances	16.000,00	AYUNTAMIENTO DE SUANCES
2015	54	03-03-2015	03-03-2015		Convenio de colaboración entre la Universidad de Cantabria y BANSALUD, S.L. en el ámbito de la salud	-	BANSALUD, S.L.
2015	55	11-02-2015	11-02-2015	31-12-2015	Anexo al convenio marco suscrito entre la Universidad de Cantabria y el Ayuntamiento de Los Corrales de Buelna el 20 de mayo de 2014 para la realización de cursos de verano y otras actividades de extensión universitaria en la sede de Los Corrales de Buelna	6.000,00	AYUNTAMIENTO DE LOS CORRALES DE BUELNA
2015	59	29-01-2015	29-01-2015		Convenio de colaboración entre el Hospital Santa Clotilde y la Universidad de Cantabria para la difusión y promoción del voluntariado entre la comunidad universitaria	-	HOSPITAL SANTA CLOTILDE
2015	60	05-02-2015	05-02-2015		Acuerdo de colaboración entre la Universidad de Cantabria y Reparauto Parayas, S.L. para prestación comercial a través de la Tarjeta Universitaria Inteligente	-	REPARAUTO PARAYAS, S.L.
2015	61	05-02-2015	05-02-2015		Acuerdo de colaboración entre la Universidad de Cantabria y el Grupo OPA XXI para prestaciones comerciales a través de la Tarjeta Universitaria Inteligente	-	GRUPO OPA XXI
2015	62	03-03-2015	03-03-2015		Acuerdo de cooperación entre la Universidad de Cantabria y la Universidad de Tifariti (Campamentos de refugiados Saharauis)	-	UNIVERSIDAD DE TIFARITI (CAMPAMENTOS REFUGIADOS SAHARAUIS)

## RELACIÓN DE CONVENIOS



**ANUALIDAD 2015**



Anualidad	Nº Documento	F. Inicio	F. Contrato	F. Finalización	Descripción	Importe	Tercero
2015	67	11-02-2015	11-02-2015	31-12-2015	Anexo al convenio marco suscrito entre la Universidad de Cantabria y el Ayuntamiento de Polanco el 20 de mayo de 2014 para la realización de cursos de verano y otras actividades de extensión universitaria en la sede de Polanco	6.900,00	AYUNTAMIENTO DE POLANCO
2015	68	11-02-2015	11-02-2015	31-12-2015	Anexo al convenio marco suscrito entre la Universidad de Cantabria y el Ayuntamiento de Noja el 20 de mayo de 2014 para la realización de cursos de verano y otras actividades de extensión universitaria en la sede de Noja	20.000,00	AYUNTAMIENTO DE NOJA
2015	71	11-02-2015	11-02-2015	31-12-2015	Anexo al convenio marco suscrito entre la Universidad de Cantabria y el Ayuntamiento de Santander el 20 de mayo de 2014 para la realización de cursos de verano y otras actividades de extensión universitaria en la sede de Santander	6.000,00	AYUNTAMIENTO DE SANTANDER
2015	72	10-03-2015	10-03-2015	10-03-2016	Renovación del convenio marco de colaboración entre el Ayuntamiento de Castro Urdiales y la Universidad de Cantabria para promover el desarrollo de la actividad del Centro Internacional de Ecuencos Matemáticos en el marco de Cantabria Campus Internacional	-	AYUNTAMIENTO DE CASTRO URDIALES
2015	73	10-03-2015	10-03-2015	31-12-2015	Convenio de colaboración entre el Hotel Las Rocas de Castro Urdiales y la Universidad de Cantabria para el desarrollo de la actividad del Centro Internacional de Encuentros Matemáticos en el marco de Cantabria Campus Internacional	10.000,00	HOTEL LAS ROCAS
2015	74	18-02-2015	18-02-2015		Convenio de colaboración docente entre la Universidad de Cantabria y Froxá S.A. para los masteres de la Facultad de Ciencias Económicas y Empresariales	-	FORXA, S.A.
2015	75	23-02-2015	23-02-2015	31-03-2015	Convenio entre la Universidad de Cantabria y la Asociación Montañesa de Ayuda al Toxicómano (AMAT) para la campaña UC recogida de alimentos 2015	-	ASOCIACION MONTAÑESA DE AYUDA AL TOXICOMANO (AMAT)
2015	76	18-02-2015	18-02-2015		Convenio de Cotutela Internacional entre la Universidad de Cantabria y a Universidad de Bordeaux (Francia)	-	UNIVERSIT•DE BORDEAUX
2015	79	22-01-2015	22-01-2015	22-01-2019	Pacto local por la Innovación de Santander	-	AYTO.SANTANDER-GOBIERNO CANTABRIA-UIMP-PUERTO-CAMARA- Y VAR
2015	80	04-03-2015	04-03-2015	31-01-2019	Convenio marco de colaboración entre el Gobierno de Cantabria, el Ayuntamiento de Santander y los Agentes Socio Económicos para el desarrollo del I Pacto Territorial para el empleo en Santander 2015-2019	-	GOBIERNO CANTABRIA-AYUNTAMIENTO SANTANDER-AGENTES SOCIOECON
2015	81	23-02-2015	23-02-2015	31-03-2015	Convenio entre la Universidad de Cantabria y las Hijas de la Caridad- Cocina Económica de Santander para la campaña UC de recogida de alimentos 2015	-	HIJAS DE LA CARIDAD - COCINA ECONOMICA DE SANTANDER

## RELACIÓN DE CONVENIOS



**ANUALIDAD 2015**



Anualidad	Nº Documento	F. Inicio	F. Contrato	F. Finalización	Descripción	Importe	Tercero
2015	82	24-02-2015	24-02-2015		Convenio de colaboración entre la Universidad de Cantabria y Escuela de Coaching Integral para la realización del Curso experto universitario en Coaching ejecutivo e inteligencia emocional	-	ESCUELA DE COACJING INTEGRAL
2015	85	10-02-2015	10-02-2015	10-02-2020	Acuerdo de cooperación entre la Universidad Tecnológica de Tula-Tepeji (México) y la Universidad de Cantabria	-	UNIVERSIDAD TECNOLÓGICA DE TULA TEPEJI (MEXICO)
2015	86	10-02-2015	10-02-2015	10-02-2020	Acuerdo de intercambio de estudiantes entre la Universidad Tecnológica de Tula-Tepeji, Mexico y la Unviversidad de Cantabria	-	UNIVERSIDAD TECNOLÓGICA DE TULA TEPEJI (MEXICO)
2015	89	24-03-2015	24-03-2015		Convenio marco de colaboración entre el Parlamento de Cantabria y la Universidad de Cantabria	200.000,00	PARLAMENTO DE CANTABRIA
2015	91	25-03-2015	25-03-2015		Convenio marco de colaboración entre la Universidad de Cantabria y el Ilustre Colegio de Abogados de Cantabria para garantizar el cumplimiento de las prácticas externas previstas en la Ley de Acceso.	-	COLEGIO DE ABOGADOS DE CANTABRIA
2015	93	05-02-2015	05-02-2015	31-12-2015	Convenio Tipo de colaboración entre el Ministerio de Educación, Cultura y Deporte y la Universidad de Cantabria par la Evaluación de la actividad investigadora de los Profesores Contratados Permanentes	-	M. EDUCACION Y CIENCIA
2015	94	13-03-2015	16-03-2015	01-08-2016	Convenio entre la Sociedad para el Desarrollo Regional de Cantabria S.A. (SODERCAN) y la Universidad de Cantabria para el otorgamiento de una entrega dineraria sin contraprestación destinada a proyectos de I+D+i	120.000,00	SODERCAN, S.A.
2015	95	31-03-2015	31-03-2015	31-12-2015	Adenda al convenio de colaboración entre la Universidad de Cantabria y Liberbank, S.A. para la colaboración institucional empresarial en actividades de interés general con ayuda a alumnos que participen en programas de preparación lingüística e intercambio académico, cursando estudios universitario	100.000,00	LIBERBANK, S.A.
2015	99	05-03-2015	05-03-2015	31-12-2015	Prórroga del Convenio de colaboración entre la Universidad de Cantabria y Bergé S.L. para el desarrollo de un programa de especialización universitario en negocio marítimo y logística asociada	12.540,00	BERGE INFRAESTRUCTURAS Y SERVICIOS LOGÖSTICOS S.L.
2015	100	18-02-2015	18-02-2015	31-12-2015	Acuerdo comercial entre Iberia y la Universidad de Cantabria	-	LINEAS AEREAS DE ESPAÑA, S.A. IBERIA
2015	102	11-02-2015	11-02-2015	31-12-2015	Anexo al convenio marco suscrito el 20 de mayo de 2014 entre la Universidad de Cantabria y el Ayuntamiento de Colindres para la realización de cursos de verano y otras actividades de extensión universitaria en la sede de Colindres	4.500,00	AYUNTAMIENTO DE COLINDRES

## RELACIÓN DE CONVENIOS



**ANUALIDAD 2015**



Anualidad	Nº Documento	F. Inicio	F. Contrato	F. Finalización	Descripción	Importe	Tercero
2015	103	11-03-2015	11-03-2015	31-12-2015	Convenio de colaboración entre la Universidad de Cantabria y la Agencia Nacional de Evaluación de la calidad y acreditación (ANECA), para la valoración de méritos individuales del personal docente e investigador al amparo de los artículos 55.2 y 69.3 de la Ley Orgánica de Unversidades (6/2001 de 11	4.500,00	AGENCIA NACIONAL DE EVALUACION DE CALIDAD Y ACREDITACION
2015	104	24-03-2015	24-03-2015	31-12-2015	Convenio de colaboración entre la Sociedad Regional de Educación, Cultura y Deporte S.L. y la Unviersidad de Cantabria para la organización de "Los Encuentros de Tudanca: Cossio, Los Toros y el 27" que se celebrarán en la Casona de Tudanca.	2.000,00	SOCIEDAD REGIONAL DE CULTURA Y DEPORTE, S.L.
2015	111	25-02-2015	25-02-2015	25-02-2020	Convenio marco de cooperación entre la Universidad de Ymaguchi-Facultad de Ingeniería y la Universidad de Cantabria-Escuela Técnica Superior(E.T.S.) de Ingenieros Industriales y de Telecomunicación	-	UNIVERSIDAD DE YAMAGUCHI
2015	112				Convenio de intercambio de estudiantes entre la Universidad de Yamaguchi-Facultad de Ingeniería y la Universidad de Cantabria Escuela Técnica Superior (E.T.S.) de Ingenieros Industriales y de Telecomunicación	-	UNIVERSIDAD DE YAMAGUCHI
2015	113	17-03-2015	17-03-2015	17-03-2020	Acuerdo de cooperación entre la Universidad de Cantabria y la Universidad Marista Valladolid (Mexico)	-	UNIVERVERSIDAD MARISTA VALLADOLID
2015	114	17-03-2015	17-03-2015	17-03-2020	Acuerdo de intercambio de estudiantes entre la Universidad de Cantabria y la Universidad Marista Valladolid (México)	-	UNIVERVERSIDAD MARISTA VALLADOLID
2015	115	19-03-2015	19-03-2015	19-03-2020	Acuerdo de cooperación entre la Unversiad de Cantabria y la Universidad de Toho (Japón)	-	UNIVERSIDAD DE TOHO (JAPON)
2015	119	09-04-2015	09-04-2015	09-04-2020	Acuerdo de cooperación entre la Universidad de Cantabria y la Universidad Nacional de Colombia	-	UNIVERSIDAD NACIONAL DE COLOMBIA
2015	120	09-04-2015	09-04-2015	09-04-2020	Acuerdo de intercambio de estudiantes entre la Universidad de Cantabria y la Universidad Nacional de Colombia	-	UNIVERSIDAD NACIONAL DE COLOMBIA
2015	121	21-04-2015	21-04-2015	21-04-2020	Acuerdo de cooperación entre la Universidad de Cantabria y la Universidad Austral de Chile	-	UNIVERSIDAD AUSTRAL DE CHILE
2015	122	21-04-2015	21-04-2015	21-04-2020	Acuerdo de intercambio de estudiantes entre la Universidad de Cantabria y la Unversiad Austral de Chile	-	UNIVERSIDAD AUSTRAL DE CHILE
2015	126	26-03-2015	26-03-2015	30-06-2015	Adenda al Convenio de colaboración suscrito el 18 de diciembre de 2014 entre el Servicio Cántabro de Empleo y la Universidad de Cantabria para Formación de Postgrado por la que se modifica el Anexo, y las cláususas VI y IX del citado convenio	219.560,00	SERVICIO CANTABRO DE EMPLEO
2015	127	25-02-2015	25-02-2015	31-12-2015	Convenio de cooperación para la convocatoria de los XIII Premios UCem al emprendedor universitario entre la Universidad de Cantabria y el Excmo. Ayuntamiento de Camargo	-	AYUNTAMIENTO DE CAMARGO



## RELACIÓN DE CONVENIOS



**ANUALIDAD 2015**



Anualidad	Nº Documento	F. Inicio	F. Contrato	F. Finalización	Descripción	Importe	Tercero
2015	128	25-02-2015	25-02-2015	31-12-2015	Convenio de cooperación para la convocatoria de los XIII Premios UCem al emprendedor universitario entre la Universidad de Cantabria y el Excmo. Ayuntamiento de Torrelavega	-	AYUNTAMIENTO DE TORRELAVEGA
2015	129	25-02-2015	25-02-2015	31-12-2015	Convenio de cooperación para la convocatoria de los XIII Premios UCem al emprendedor universitario entre la Universidad de Cantabria y el Excmo. Ayuntamiento de El Astillero	-	AYUNTAMIENTO DE EL ASTILLERO
2015	130	25-02-2015	25-02-2015	31-12-2015	Convenio de cooperación para la convocatoria de los XIII Premios UCem al emprendedor universitario entre la Universidad de Cantabria y la Fundación Caja Rural de Burgos	-	FUNDACION DE CAJA RURAL DE BURGOS
2015	132	25-02-2015	25-02-2015	31-12-2015	Convenio de cooperación para la convocatoria de los XIII Premios UCem al emprendedor universitario entre la Universidad de Cantabria y Santurban, S.A.	-	SANTURBAN,S.A.
2015	137	30-03-2015	30-03-2015		Convenio para la coordinación, la puesta en común y el acceso abierto de recursos de supercomputación al servicio de la I+D+i en España	-	CENTRO NACIONAL DE SUPERCOMPUTACIÓN
2015	138	14-04-2015	14-04-2015		Convenio de colaboración entre la Universidad de Cantabria y el Colegio de Ingenieros Técnicos de Obras Públicas e Ingenieros Civiles de la zona de Cantabria para la realización del Curso de Posgrado Universitario "Master Internacional en Tecnología, Rehabilitación y Gestión de la Edificación	-	COLEGIO DE INGENIEROS TECNICOS DE OBRAS PUBLICAS
2015	140	06-03-2015	06-03-2015		Convenio general que establece las bases para la realización conjunta de proyectos de colaboración entre el Colegio de la Frontera Norte, A.C. (México) y la Universidad de Cantabria	-	COLEGIO FRONTERA NORTE, A.C.
2015	141	06-03-2015	06-03-2015	06-03-2018	Convenio específico de colaboración entre el Colegio de la Frontera Norte, A.C. (Mexico) y la Universidad de Cantabria para intercambio de estudiantes y profesores-investigadores.	-	COLEGIO FRONTERA NORTE, A.C.
2015	142	06-03-2015	06-03-2015	06-03-2020	Acuerdo de cooperación entre la Universidad Tecnológica de León (México) y la Universidad de Cantabria	-	UNIVERSIDAD TECNOLÓGICA DE LEON (MEXICO)
2015	143	06-03-2015	06-03-2015	06-03-2020	Acuerdo de intercambio de estudiantes entre la Universidad de Cantabria y la Universidad Tecnológica de León (Mexico)	-	UNIVERSIDAD TECNOLÓGICA DE LEON (MEXICO)
2015	144	27-04-2015	27-04-2015	31-12-2015	Convenio de colaboración entre el Gobierno de la Comunidad Autónoma de Cantabria y la Universidad de Cantabria para la organización y desarrollo del Curso "Contratación administrativa del sector público: repercusión de las nuevas directivas comunitarias" que imparte la UC dentro lo programa cursos d	5.000,00	GOBIERNO DE CANTABRIA

## RELACIÓN DE CONVENIOS



**ANUALIDAD 2015**



Anualidad	Nº Documento	F. Inicio	F. Contrato	F. Finalización	Descripción	Importe	Tercero
2015	152	29-04-2015	29-04-2015	31-12-2015	Convenio de colaboración entre la Universidad de Cantabria y el Ilustre Colegio Oficial de titulados mercantiles y empresariales de Cantabria para el desarrollo de un programa de formación continua universitario en Excel para trabajar en asesorías, despachos profesionales y empresas.	1.500,00	COLEGIO OFICIAL DE TITULADOS MERCANTILES Y EMPRESARIALES DE
2015	153	11-05-2015	11-05-2015	31-01-2016	Convenio de colaboración entre el Gobierno de Cantabria (Consejería de Economía, Hacienda y Empleo) y la Universidad de Cantabria para el desarrollo de un programa de acciones específicas de formación e información sobre temas europeos	10.000,00	GOBIERNO DE CANTABRIA
2015	155	25-03-2015	25-03-2015		Convenio de colaboración entre la Universidad de Cantabria y Funcantabria para la realización del Curso Experto Universitario en Coaching ejecutivo e inteligencia emocional	-	FUNTCANTABRIA
2015	158	20-05-2015	20-05-2015	31-12-2015	Convenio de colaboración entre el Gobierno de Cantabria (Consejería de Medio Ambiente, Ordenación del Territorio y Urbanismo) y la Universidad de Cantabria para potenciar actividades en materia de desarrollo sostenible, en el marco de los cursos de verano de la Universidad de Cantabria	11.484,68	GOBIERNO DE CANTABRIA
2015	161	20-01-2015	20-01-2015	30-09-2015	Convenio de colaboración entre la Universidad de Cantabria y Bayer Hispania, S.L. para el desarrollo del Curso de Especialización del programa en Dirección y Gestión de Servicios Sanitarios y Sociales	1.225,00	BAYER HISPANIA, S.A.
2015	162	11-02-2015	11-02-2015	31-12-2015	Anexo al convenio marco suscrito ente la Universidad de Cantabria y el Ayuntamiento de Torrelavega el 20 de mayo de 2014 para la realización de cursos de verano y otras actividades de extensión universitaria en la Sede de Torrelavega	25.000,00	AYUNTAMIENTO DE TORRELAVEGA
2015	163	29-05-2015	26-05-2015	29-05-2017	Acuerdo de renovación del convenio marco de colaboración entre la Universidad de Cantabria y el Ilustre Colegio Oficial de Titulados Mercantiles y Empresariales de Cantabria	-	COLEGIO OFICIAL DE TITULADOS MERCANTILES Y EMPRESARIALES DE
2015	166	15-05-2015	15-05-2015	31-12-2015	Acuerdo de prórroga del Convenio de colaboración científica y académica entre la Universidad de Cantabria y la Fundación Comillas para la creación de una cátedra universitaria	30.000,00	FUNDACION CAMPUS COMILLAS
2015	167	12-08-2013	12-08-2013	18-08-2018	Acuerdo de Cooperación entre la Universidad de Cantabria y la Universidad Federal de Siberia	-	UNIVERSIDAD FEDERAL DE SIBERIA
2015	168	09-03-2015	09-03-2015		Convenio de colaboración entre la Asociación para la Integración y Progreso de las culturas Pandora y la Universidad de Cantabria para la gestión de proyectos de voluntariado internacional en grupo, dentro del Programa Universidad para el Desarrollo	-	ASOCIACION PARA LA INTEGRACION Y PROGRESOR DE LAS CULTURAS P

## RELACIÓN DE CONVENIOS



**ANUALIDAD 2015**



Anualidad	Nº Documento	F. Inicio	F. Contrato	F. Finalización	Descripción	Importe	Tercero
2015	177	19-05-2015	19-05-2015		Acuerdo específico de colaboración entre la Fundación Marqués de Valdecilla y la Universidad de Cantabria para el desarrollo de Cantabria Campus Internacional	-	FUNDACION MARQUES DE VALDECILLA
2015	178	01-06-2015	01-06-2015		Convenio de colaboración entre el Gobierno de Cantabria y la Universidad de Cantabria para la impartición de enseñanzas del programa senior de la Universidad de Cantabria en los Centros de Educación de Personas Adultas (CEPAs) de Cantabria.	-	GOBIERNO DE CANTABRIA
2015	180	06-04-2015	29-04-2015	01-07-2015	Convenio entre la Universidad de Cantabria y la Organización de las Naciones Unidas para la Alimentación y la Agricultura (FAO) en relación con la estancia de un experto de esta Universidad	-	(FAO) FOOD & AGRICULTURE ORGANIZATION OF THE UNITED NATIONS
2015	182	11-02-2015	11-02-2015	31-12-2015	Anexo al convenio marco suscrito entre la Universidad de Cantabria y el Ayuntamiento de Castro Urdiales el 20 de mayo de 2014, para la realización de cursos de verano y otras actividades de extensión universitaria en la Sede de Castro Urdiales	6.000,00	AYUNTAMIENTO DE CASTRO URDIALES
2015	187	05-06-2015	05-06-2015		Acuerdo de donación entre Dña. Adelina Calvo Salvador y la Universidad de Cantabria	500,00	ADELINA CALVO SALVADOR
2015	192	30-05-2015	30-05-2015	31-12-2015	Convenio de colaboración empresarial entre la Universidad de Cantabria y Wolters Kluwer para la "XXIII Asamblea anual de Rebiun" organizada por la UC en Santander en el año 2015	1.685,00	WOLTERS KLUWER ACADEMIC PUBLISHERS KLUWER LAW INTERNATIONAL
2015	193	09-06-2015	09-06-2015	31-12-2015	Convenio de colaboración empresarial entre la Universidad de Cantabria y Dawson Book España para la "XXIII Asamblea anual de Rebiun" organizada por la UC en Santander en el año 2015	2.500,00	LIBRERIA CIENCIA-INDUSTRIA, S.L. DAWSON
2015	194	10-06-2015	10-06-2015	10-06-2017	Convenio marco de colaboración entre la Universidad de Cantabria y la Facultad de Derecho de Sant María, Rio Grande do Sul, Brasil	-	FACULTAD DE DERECHO DE SANTA MARIA, RIO GRANDE DO SUL,
2015	195	02-06-2015	02-06-2015	31-12-2015	Convenio de colaboración entre Puertos del Estado, la Universidad Internacional Menéndez Pelayo, la Universidad de Cantabria y la Autoridad Portuaria de Santander para la realización del "XV Curso Iberoamericano sobre Tecnología, Operaciones y Gestión Ambiental en Puertos 2015"	6.300,00	PUERTOS DEL ESTADO, UIMP, UC Y AUTORIDAD PORTUARIA SANTANDE
2015	198	08-06-2015	08-06-2015	31-12-2015	Convenio de colaboración empresarial entre la Universidad de Cantabria y Janium Iberia, S.L. para la "XXIII Asamblea anual de Rebiun" organizada por la UC en Santander en el año 2015	1.000,00	JANIUM IBERIA, S.L.
2015	203	22-06-2015	22-06-2015	31-12-2018	Convenio de colaboración entre el Gobierno de Cantabria, la Universidad de Cantabria y el Banco Santander para la promoción de la investigación en el ámbito del Instituto Internacional de Investigaciones Prehistóricas de Cantabria	-	GOBIERNO CANTABRIA, BANCO SANTANDER Y UC

## RELACIÓN DE CONVENIOS



**ANUALIDAD 2015**



Anualidad	Nº Documento	F. Inicio	F. Contrato	F. Finalización	Descripción	Importe	Tercero
2015	204	01-06-2015	01-06-2015	31-12-2015	Convenio de colaboración entre la Universidad de Cantabria, el Ayuntamiento de Potes y la Fundación Oso Pardo, para la organización y desarrollo del Curso "Montañas Humanizadas , Montañas con Osos" en el marco de los cursos de verano 2015 de la UC	2.000,00	AYUNTAMIENTO DE POTES, FUNDACION OSO PARDO
2015	206	06-06-2015	06-06-2015	31-12-2015	Convenio de colaboración empresarial ente la Universidad de Canabria y De Gruyter para la "XXIII Asamblea anual de Rebiun" organizada por la UC en Santander en el año 2015	1.000,00	DE GRUYTER
2015	210	25-06-2015	25-06-2015		Convenio marco de colaboración entre la Universidad de Cantabria y el Ateneo de Santander	-	ATENEO DE SANTANDER
2015	213	12-06-2015	12-06-2015		Concierto entre Gobierno de Cantabria y la Universidad de Cantabria para la actualización de los centros sanitarios en la docencia e investigación.	-	GOBIERNO DE CANTABRIA
2015	214	26-05-2015	26-05-2015	26-06-2020	Convenio marco de colaboración entre la Universidad de Cornell Ithaca, New York, USA y la Universidad de Cantabria	-	UNIVERSIDAD DE CORNELL -EE-UU
2015	215	26-05-2015	26-05-2015	31-12-2015	Convenio de colaboración empresarial entre la Universidad de Cantabria y Royal Society of Chemistry para la "XXIII Asamblea anual de Rebiun" organizada por la UC en Santander en el año 2015	2.185,00	ROYAL SOCIETY OF CHEMISTRY
2015	216	01-06-2015	22-06-2015	31-12-2015	Prorroga del convenio de colaboración entre la Universidad de Cantabria y el Ayuntamiento de Santander para la utilización pública del Planetario y otras actividades de interés comun	-	AYUNTAMIENTO DE SANTANDER
2015	217	12-05-2015	12-05-2015		Convenio de colaboración docente entre la Universidad de Cantabria y Compesca, S.A.	-	COMPESCA, S.A.
2015	223	30-06-2015	30-06-2015	31-12-2015	Convenio de colaboración en actividades de interés general entre la Fundación Albéniz y la Universidad de Cantabria	2.500,00	FUNDACION ISAAC ALBENIZ
2015	224	09-07-2015	09-07-2015		Convenio de colaboración académica entre la Universidad de Cantabria y el Ilustre Colegio de Abogados de Cantabria para la impartición del Master en Abogacía	-	COLEGIO DE ABOGADOS DE CANTABRIA
2015	225	26-05-2015	26-05-2015	31-12-2015	Convenio de colaboración empresarial entre la Universidad de Cantabria y IM information Delivery para la "XXIII Asamblea anual de Rebiun" organizada por la UC en Santander en el año 2015	1.300,00	LM INFORMATION DELIVERY, S.L.
2015	227	08-07-2015	08-07-2015		Acuerdo de colaboración entre Grow Thinking Sapin, Emancipia y la Universidad de Cantabria	-	EMANCIPIA Y GROW THINKING SPAIN
2015	228	24-06-2015	24-06-2015		Convenio de colaboración entre el Banco de Alimentos de Cantabria y la Universidad de Cantabria para la difusión y promoción del voluntariado ente la comunidad universitaria	-	ASOCIACION BANCO DE ALIMENTOS DE CANTABRIA

## RELACIÓN DE CONVENIOS



**ANUALIDAD 2015**



Anualidad	Nº Documento	F. Inicio	F. Contrato	F. Finalización	Descripción	Importe	Tercero
2015	231	02-07-2015	02-07-2015	31-12-2015	Convenio de colaboración entre el Festival Internacional de Santander y la Unviersiad de Cantabria para potenciar las actividades culturales que, en relación con los Cursos de Verano, vienen desarrollando en la Unviersiad	1.600,00	FUNDACION PUBLICA FESTIVAL INTERNACIONAL SANTANDER
2015	232	08-07-2015	08-07-2015		Convenio de colaboración docente entre la Universidad de Cantabria y Terrasolum para los estudios oficiales de Master Universitario en Ingeniería Industrial	-	TERRASOLUM
2015	237	17-07-2015	17-07-2015		Acuerdo de donación entre D. José Alfonso Moure Romanillo y la Universidad de Cantabria sobre el Fondo Documental Altamira	2.000,00	MOURE ROMANILLO, JOSE ALFONSO
2015	238	03-07-2015	03-07-2015	31-12-2015	Convenio de colaboración empresarial entre la Unviersiad de Cantabria y Buerau van Dijk Publicaciones Electrónicas, S.A. para la "XXIII Asamblea Anual de Rebiun"organizada por la UC en Santander en el año 2015	1.000,00	BUREAU VAN DIJK PUBLICACIONES ELECTRONICAS, S.A.
2015	239	25-06-2015	25-06-2015		Acuerdo de renovación del convenio suscrito entre la Universidad de Cantabira y la University of Technology, Sydney para el intercambio de estudiantes	-	UNIVERSITY OF TECHNOLOGY SYDNEY
2015	241	27-03-2015	27-03-2015	27-03-2020	Acuerdo de intercambio de estudiantes entre la Universidad de Cantabria y la Universidad Nacional del Tumbes (Perú)	-	UNIVERSIDAD NACIONAL DE TUMBES (PERÉ)
2015	243	09-07-2015	09-07-2015	31-12-2015	Convenio de colaboración empresarial entre la Universidad de Cantabria y YBP Library Services c/o EBSCO SUSCRPTION SERVICES ESPAÑA, S.L. para la "XXIII Asamblea anual de Rebiun" organizada por la UC en Santander en el año 2015	1.000,00	EBSCO SUBSCRIPTION SERVICES
2015	247	09-07-2015	09-07-2015	31-12-2015	Convenio de colaboración empresarial entre la Universidad de Cantabria y Greendata para la "XXIII Asamblea anual de Rebiun" organizada por la UC en Santander en el año 2015	1.050,00	GREENDATA, S.L.
2015	270	15-07-2015	15-07-2015		Convenio de colaboración entre la Universidad de Cantabria y Portal Universia, S.a. para la creación de una plataforma universitaria de comercio electrónico.	-	PORTAL UNIVERSIA, S.A
2015	271	21-07-2015	21-07-2015	31-12-2016	Acuerdo entre la Universidad de Cantabria y La Eurepean Organization for Nuclear Research (CER)	450.000,00	CERN
2015	272	21-07-2015	21-07-2015	31-12-2015	Convenio de colaboración empresarial entre la Universidad de Cantabria y ProQuest Information and Learning España, S.L. para la "XXIII Asamblea anual de Rebiun" organziada por la UC en Santander en el año 2015	1.300,00	PROQUEST INFORMATION AND LEARNING ESPAÑA, S.L.
2015	273	30-07-2015	30-07-2015	31-12-2015	Convenio de colaboración empresarial entre la Universidad de Cantabria y Arvo Consultores y Tecnología, S.L.U. para la "XXIII Asambela anual de REbiun" organizada por la UC en Santander en el año 2015	500,00	ARVO CONSULTORES Y TECNOLOGÖA.S.L.U.

## RELACIÓN DE CONVENIOS



**ANUALIDAD 2015**



Anualidad	Nº Documento	F. Inicio	F. Contrato	F. Finalización	Descripción	Importe	Tercero
2015	276	09-07-2015	09-07-2015	31-12-2015	Convenio de colaboración empresarial entre la Universidad de Cantabria y Emerald Publishing para la "XXIII Asamblea anual de Rebiun" organizada por la UC en Santander en el año 2015.	685,00	EMERALD PUBLISHING
2015	277	23-07-2015	23-07-2015	23-07-2020	Convenio General de colaboración entre la Universidad La Salle, Mexico y la Universidad de Cantabria	-	UNIVERSIDAD LA SALLE (MEXICO)
2015	278	01-01-2016	17-08-2015	31-12-2020	Convenio para un programa de cooperación académica entre la Universidad de Florida del Norte y la Universidad de Cantabria	-	UNIVERSIDAD DE FLORIDA DEL NORTE (USA)
2015	279	01-01-2016	17-08-2015	31-12-2020	Adenda al convenio para un programa de cooperación académica entre la Universidad de Florida del Norte y la Universidad de Cantabria	-	UNIVERSIDAD DE FLORIDA DEL NORTE (USA)
2015	280	01-08-2015	04-08-2015	01-02-2016	Adenda al convenio específico de colaboración académica firmado el 24 de marzo de 2014 entre Colegio de México A.C, la Universidad de Cantabria y la UCEIF para el desarrollo de una página web académica Historia de la Banca	-	EL COLEGIO DE MEXICO, A.C
2015	281	09-07-2015	09-07-2015	31-12-2015	Convenio de colaboración empresarial entre la Universidad de Cantabria y Marcial Pons Librero, S.L. para "XXIII Asamblea anual de REbiun" organizada por la UC en Santander en el año 2015	300,00	MARCIAL PONS LIBERO S.L.
2015	285	29-07-2015	29-07-2015	31-12-2015	Convenio de colaboración empresarial entre la Universidad de Cantabria y Baratz Servicios de Teledocumentación, S.A. para la "XXIII Asamblea anual de Rebiun" organizada por la UC en Santander en el año 2015	1.300,00	BARATZ SERVICIOS DE TELEDOCUMENTACION, S.A.
2015	288	23-07-2015	23-07-2015	31-12-2015	Convenio de colaboración entre la Universidad de Cantabria y la Asociación Española de Aseores Fiscales para la realización del Curso La Residencia Fiscal dentro de la programación de los Cursos de Verano de la UC 2015	-	ASOCIACION ESPAÑOLA DE ASESORES FISCALES
2015	290	22-07-2015	22-07-2015	31-12-2015	Convenio de colaboración empresarial entre la Universidad de Cantabria y Bureau van Dijk Publicaciones Electrónicas, para la "XXIII Asamblea anual de Rebiun" organizada por la UC en Santander 2015	1.300,00	BUREAU VAN DIJK PUBLICACIONES ELECTRONICAS, S.A.
2015	291	03-09-2015	03-09-2015	30-11-2015	Convenio de colaboración entre la Universidad de Cantabria y el Centro de Documentación de la Imagen de Santander (CDIS) del Ayuntamiento de Santander para la realización del Proyecto expositivo "La Librería Moderna y la vida cultural santanderina (1915-1962).	-	AYUNTAMIENTO DE SANTANDER
2015	292	02-09-2015	02-09-2015	02-09-2020	Convenio de intercambio de estudiantes entre la Universidad de Baylor (USA) y la Universidad de Cantabria	-	UNIVERSITY OF BAYLOR
2015	295	27-07-2015	27-07-2015	31-12-2015	Convenio de colaboración empresarial entre la Universidad de Cantabria y Cambridge University Press para la "XXIII Asamblea anual de Rebiun" organizada por la UC en Santander en el año 2015	1.000,00	CAMBRIDGE UNIVERSITY PRESS

## RELACIÓN DE CONVENIOS



**ANUALIDAD 2015**



Anualidad	Nº Documento	F. Inicio	F. Contrato	F. Finalización	Descripción	Importe	Tercero
2015	296	14-09-2015	14-09-2015	31-12-2015	Convenio de colaboración entre el Gobierno de Cantabria y la Universidad de Cantabria para la financiación del curso de verano "insolvencia y viabilidad en las situaciones de crisis: La mediación y el concurso"	10.000,00	GOBIERNO DE CANTABRIA
2015	297	16-09-2015	16-09-2015	16-09-2020	Acuerdo marco de cooperación entre la Universidad de Cantabria y la Pontificia Universidad Católica de Valparaíso (Chile)	-	PONTIFICA UNIVERSIDAD CATÀLICA DE VALPARAISO (CHILE)
2015	298	16-09-2015	16-09-2015	16-09-2020	Acuerdo específico de intercambio de estudiantes entre la Universidad de Cantabria y la Pontificia Universidad Católica de Valparaíso (CHILE)	-	PONTIFICA UNIVERSIDAD CATÀLICA DE VALPARAISO (CHILE)
2015	299	02-09-2015	02-09-2015	31-12-2015	Convenio de colaboración empresarial entre la Universidad de Cantabria y Xecorde Media Software S.L. para la "XXIII Asamblea anual de Rebiun" organizada por la UC en Santander en el año 2015	2.500,00	XECORDE MEDIA SOFTWARE, S.L.
2015	300	17-09-2015	17-09-2015	17-09-2016	Convenio entre la Fundación Instituto de Investigación Marqués de Valdecilla (IDIVAL) y la Universidad de Cantabria para la convocatoria y gestión conjunta de un programa de ayudas predoctorales en el área de Ciencias de la Salud	-	FUNDACION INSTITUTO DE INVESTIGACION MARQUES DE VALDECILLA
2015	301	10-09-2015	10-09-2015		Convenio de Colaboración docente entre la Unviersidad de Cantabria y Terrasolum para los estudios oficiales de Master de la Escuela Técnica Superior de Ingenieros de Caminos, Canales y Puertos	-	TERRASOLUM
2015	304	23-09-2015	23-09-2015		Convenio de cootutela de una tesis doctoral entre la Universidad de Cantabria y la Sapienza Universit.di Roma	-	SAPIENZA UNIVERSIT· DI ROMA
2015	311	09-07-2015	09-07-2015	31-12-2015	Convenio de colaboración empresarial entre la Universidad de Cantabria y Odilio TID S.L. para la "XXIII Asamblea anual de Rebiun" organizada por la UC en Santander en el año 2015	3.000,00	ODILO TID, S.L.
2015	312	09-09-2015	09-09-2015	31-12-2015	Convenio de colaboración empresarial entre la Universidad de Cantabria y e-Libro Corporation paa la "XXIII Asamblea anual de Rebiun" organizada por la UC en Santander en el año 2015	1.800,00	E-LIBRO CORPORATION
2015	313	10-09-2015	10-09-2015	31-12-2015	Convenio de colaboración empresarial entre la Universidad de Cantabria e INFORMA D&D para la "XXIII Asamblea anual de Rebiun" organizada por la UC en Santander en el año 2015	1.300,00	INFORMA D&B
2015	314	24-09-2015	24-09-2015	31-12-2015	Convenio de colaboración empresarial entre la Universidad de Cantabria y SerDoc Informática S.L. para la "XXIII Asamblea anual de Rebiun" organizada por la UC en Santander en el año 2015	2.500,00	SERDOC INFORMATICA S.L.
2015	315	04-09-2015	04-09-2015	31-12-2015	Convenio de colaboración empresarial entre la Universidad de Cantabria e IDENTIFICATION CARE, S.L. pra la "XXIII Asamblea anual de Rebiun" organizada por la UC en Santander en el año 2015	1.000,00	IDENTIFICATION CARE S.L.

## RELACIÓN DE CONVENIOS



**ANUALIDAD 2015**



Anualidad	Nº Documento	F. Inicio	F. Contrato	F. Finalización	Descripción	Importe	Tercero
2015	316	10-09-2015	10-09-2015	31-12-2015	Convenio de colaboración empresarial entre la Universidad de Cantabria y AIP Publishing LLC para la "XXIII Asamblea anual de Rebiun" organizada por la UC en Santander en el año 2015	1.000,00	AIP PUBLISHING LLC
2015	317	09-09-2015	09-09-2015	31-12-2015	Convenio de colaboración empresarial para "La noche europea de I@s investigador@s" organizada por la Universidad de Cantabria en Santander el día 25 de septiembre de 2015	4.500,00	ELECTRA DE VIESGO DISTRIBUCION, S.L.
2015	318	06-10-2015	06-10-2015		Convenio de colaboración entre el Gobierno de Cantabria, a través de la Consejería de Innovación, Industria, Turismo y Comercio y la Universidad de Cantabria para la financiación total o parcial de los gastos de matrícula del Master en Derecho de Comercio y Consumo 2015-2016	12.000,00	GOBIERNO DE CANTABRIA
2015	319	09-10-2015	09-10-2015	30-09-2016	Convenio de colaboración entre el Excmo. Ayto. de Santander (Servicio Municipal de Transportes Urbano) y la Universidad de Cantabria sobre "Becas Transporte"	-	SERVICIO MUNICIPAL DE TRANSPORTES URBANOS AYTO. SANTANDER
2015	320	23-07-2015	23-07-2015	30-06-2016	Convenio específico para el curso 2015-2016 del Acuerdo Gral. suscrito entre la Fundación Carolina y la Universidad de Cantabria para el Master Iberoamericano en Cooperación Internacional y Desarrollo	2.000,00	FUNDACION CAROLINA
2015	321	20-07-2015	20-07-2015	28-10-2016	Convenio específico para el curso 2015-2016 del Acuerdo marco Gral. suscrito entre la Fundación Carolina y la Universidad de Cantabria para el Master Oficial en Gestión ambiental de Sistemas Hídricos	1.327,00	FUNDACION CAROLINA
2015	322	17-09-2015	17-09-2015	17-09-2020	Acuerdo marco de cooperación entre la Universidad de Cantabria y la Universidad de Tulsa (USA)	-	UNIVERSIDAD DE TULSA (USA)
2015	323	17-09-2015	17-09-2015	17-09-2020	Convenio de intercambio de estudiantes entre la Universidad de Cantabria y la Universidad de Tulsa (USA)	-	UNIVERSIDAD DE TULSA (USA)
2015	324	27-04-2015	27-04-2015	27-04-2020	Enmienda al Convenio entre la Universidad de Cantabria y la Universidad de Miami (USA)	-	UNIVERSIDAD DE MIAMI (USA)
2015	325	15-10-2015	15-10-2015		Acuerdo de donación entre D. Jaime Sordo González, Dña. Mª Dolores Benito Ruiz y la Universidad de Cantabria	2.300,00	JAIME ROBERTO SORDO GONZALEZ Y Mª DOLORES BENITO RUIZ
2015	328	05-10-2015	05-10-2015	31-12-2015	Convenio de colaboración empresarial entre la Universidad de Cantabria e Ingeniería e Integración Avanzada (INGENIA)S.A. para la "XXIII Asamblea anual de Rebiun" organizada por la UC en Santander en el año 2015	300,00	INGENIERÍA E INTEGRACIÓN AVANZADAS (INGENIA) S.A.
2015	330	10-06-2015	10-06-2015	10-06-2020	Convenio de colaboración entre la Universidad Nacional Autónoma de México y la Universidad de Cantabria en el marco de la Cátedra Euroamericana de Protección Jurídica de los Consumidores	-	UNIVERSIDAD NACIONAL AUTONOMA DE MEXICO
2015	331	11-10-2015	11-10-2015		Convenio marco de colaboración entre la Federación de Ingeniería sin Fronteras y la Universidad de Cantabria	-	FEDERACION ESPAÑOLA DE INGENIERÍA SIN FRONTERAS



## RELACIÓN DE CONVENIOS



**ANUALIDAD 2015**



Anualidad	Nº Documento	F. Inicio	F. Contrato	F. Finalización	Descripción	Importe	Tercero
2015	332	14-10-2015	14-10-2015	30-09-2020	Prórroga del Memorando de Acuerdo entre la Universidad de Cantabria y la Universidad de Princeton suscrito en diciembre de 2011	-	UNIVERSIDAD DE PRINCETON
2015	333	15-10-2015	15-10-2015	31-12-2015	Convenio de colaboración empresarial entre la Universidad de Cantabria y DIGIBIS, S.L. para la "XXIII Asamblea anual de Rebiun" organizada por la UC en Santander en el año 2015	300,00	DIGIBIS, S.L.
2015	334	24-11-2014	22-10-2015		Convenio de Cotutela de Tesis de doctorado en investigación entre la Universidad de Los Andes (Colombia) y la Universidad de Cantabria	-	UNIVERSIDAD DE LOS ANDES (COLOMBIA)
2015	338	15-10-2015	15-10-2015	31-12-2015	Convenio de colaboración empresarial entre la Universidad de Cantabria y Arte Digital 2012 S.L. para la "XXIII Asamblea anual de Rebiun" organizada por la UC en Santander en el año 2015	500,00	ARTE DIGITAL 2012 S.L.
2015	343	26-10-2015	26-10-2015	31-12-2015	Convenio de colaboración empresarial entre la Universidad de Cantabria y Libnova, S.L. para la "XXIII Asamblea anual de Rebiun" organizada por la UC en Santander en el año 2015	2.500,00	LIBNOVA, S.L.
2015	347	25-09-2015	25-09-2015	31-10-2015	Convenio de colaboración entre Ecoembalajes España, S.A. y la Universidad de Cantabria para la celebración del Seminario Técnico: La Tecnología-Innovación y la recogida de residuos, en Santander los días 29 y 30 de octubre de 2015	-	ECOEMBALAJES ESPAÑA, S.A. (ECOEMBES)
2015	348	26-10-2015	26-10-2015		Adenda al convenio suscrito el 20 de enero de 2015 entre Bayer Hispania, S.L. y la Universidad de Cantabria para el desarrollo del curso de especialización "Contratación y Gestión Pública. Gestión de las prestaciones farmacéuticas. Marco competencial de los responsables sanitarios"	-	BAYER HISPANIA, S.A.
2015	351	11-11-2015	11-11-2015	31-12-2017	Acuerdo entre la Universidad de Cantabria y la European Organization for Nuclear Research (CERN)	663.400,00	CERN
2015	354	20-11-2015	20-11-2015	20-11-2017	Convenio marco de colaboración entre la Universidad de Cantabria y la Plataforma de Asociaciones Gitanas de Cantabria Romanes, para la coordinación de actuaciones dirigidas al alumnado gitano de la comunidad universitaria y a la difusión intercultural en la UC	-	ASOCIACIONES GITANAS DE CANTABRIA ROMANES
2015	356	03-11-2015	03-11-2015	30-09-2016	Acuerdo entre la Universidad de Cantabria y la delegación en España de la Fundación British Council para la realización de la prueba APTIS	-	FUNDACION BRITISH COUCIL
2015	357	18-11-2015	18-11-2015	18-11-2020	Acuerdo de Cooperación entre la Universidad de Cantabria y la Universidad Autónoma del Estado de Hidalgo (México)	-	UNIVERSIDAD AUTONOMA DEL ESTADO DE HIDALGO (MEXICO)
2015	358	18-11-2015	18-11-2015	18-11-2020	Acuerdo de intercambio de estudiantes entre la Universidad de Cantabria y la Universidad Autónoma del Estado de Hidalgo (México)	-	UNIVERSIDAD AUTONOMA DEL ESTADO DE HIDALGO (MEXICO)

## RELACIÓN DE CONVENIOS



**ANUALIDAD 2015**



Anualidad	Nº Documento	F. Inicio	F. Contrato	F. Finalización	Descripción	Importe	Tercero
2015	361	04-11-2015	04-11-2015	30-09-2016	Convenio específico de colaboración entre la Universidad de Cantabria y la Dirección Provincial de Instituto Nacional de la Seguridad Social en Cantabria para la estancia rotatoria, durante un día, de los estudiantes de la licenciatura- grado de medicina en el equipo de valoración de incapacidades	-	INSTITUTO NACIONAL DE LA SEGURIDAD SOCIAL
2015	369	12-11-2015	12-11-2015	30-04-2016	Convenio de colaboración entre la Universidad de Cantabria y la Fundación Lázaro Galdiano para la exhibición de la exposición: "Dibujos de Rosario Weis en la colección Lázaro" en Cantabria	-	FUNDACIÓN LÁZARO GALDIANO
2015	373	07-12-2015	07-12-2015	31-03-2016	Convenio entre el Servicio Cántabro de Empleo y la Universidad de Cantabria para formación de postgrado	224.865,00	SERVICIO CANTABRO DE EMPLEO
2015	376	09-10-2015	09-10-2015		Convenio de colaboración entre EAPN Cantabria (Red Europea de lucha contra la pobreza) y la Universidad de Cantabria para la difusión y promoción del voluntariado entre la comunidad universitaria	-	EAPN CANTABRIA (RED EUROPEA DE LUCHA CONTRA LA POBREZA)
2015	377	11-12-2015	11-12-2015	11-12-2020	Convenio para el intercambio recíproco de estudiantes entre University of Central, Florida, (Orlando-Florida) USA y la Universidad de Cantabria	-	UNIVERSITY OF CENTRAL FLORIDA (USA)
2015	379	19-11-2015	19-11-2015		Convenio entre la Universidad de Cantabria y k-Solución Premium, Grupo Difusión, para el acceso gratuito a la Base de datos k-Solución Premium de los alumnos de Grado y Postgrado en Derecho y Relaciones Laborales	-	K-SOLUCION PREMIUM, GRUPO DIFUSIÓN
2015	386	20-11-2015	20-11-2015		Acuerdo de donación entre D. Juan Carlos, Dña. Leonor y D. Gonzalo Gago Cueto y la Universidad de Cantabria sobre el Fondo Documental "Alejandro Gago"	4.000,00	JUAN CARLOS, LEONOR Y GONZALO GAGO CUETO
2015	387	27-11-2015	27-11-2015	31-12-2015	Convenio de colaboración entre la Universidad de Cantabria y el Ayuntamiento de Camargo para la promoción de actividades de carácter cultural y de difusión y divulgación del conocimiento, la ciencia, la técnica y la cultura	8.400,00	AYUNTAMIENTO DE CAMARGO
2015	388	02-12-2015	02-12-2015		Convenio de colaboración entre la Universidad de Cantabria y el Colegio de Economistas de Cantabria para impulsar la formación y la empleabilidad de los estudiantes del "Experto en Contabilidad", "Master en Contabilidad Avanzada" y "Master en Auditoría de Cuentas"	-	COLEGIO DE ECONOMISTAS DE CANTABRIA
2015	398	26-11-2015	26-11-2015		Convenio de colaboración entre la Asociación Hermandad de Donantes de Sangre de Cantabria y la Universidad de Cantabria para la difusión y promoción del voluntariado entre la comunidad universitaria	-	ASOCIACIÓN HERMANDAD DE DONANTES DE SANGRE DE CANTABRIA
2015	399	17-12-2015	17-12-2015	17-12-2019	Convenio de colaboración entre la Universidad de Cantabria y la Agencia Estatal Consejo Superior de Investigaciones Científicas para el desarrollo de Programas de Doctorado.	-	CSIC

## RELACIÓN DE CONVENIOS



**ANUALIDAD 2015**



Anualidad	Nº Documento	F. Inicio	F. Contrato	F. Finalización	Descripción	Importe	Tercero
2015	400	17-12-2015	17-12-2015	17-12-2019	Convenio de cooperación educativa entre la Agencia Estatal Consejo Superior de Investigaciones Científicas y la Universidad de Cantabria para el desarrollo de prácticas académicas externas de grado	-	CSIC
2015	401	17-12-2015	17-12-2015	17-12-2019	Convenio de colaboración entre la Agencia Estatal Consejo Superior de Investigaciones Científicas y la Universidad de Cantabria para el desarrollo de programas de Máster Universitario	-	CSIC
2015	402	26-11-2015	26-11-2015	26-11-2017	Convenio específico para la constitución de la comisión mixta Universidad de Cantabria y el Ayuntamiento de Santander	-	AYUNTAMIENTO DE SANTANDER
2015	408	15-09-2015	24-06-2015	15-09-2018	Anexo al Convenio de incorporación de cursos a la Plataforma Miriada X para el Curso "El abordaje multidisciplinar de las demencias desde la Unidad de Deterioro Cognitivo	-	UNIVERSIA HOLDING
2015	409	23-07-2015	23-07-2015		Convenio marco entre Amnistía Internacional Sección Española y la Universidad de Cantabria	-	AMNISTIA INTERNACIONAL
2015	410	16-10-2015	16-10-2015		Convenio de colaboración entre Amnistía Internacional y la Universidad de Cantabria para la difusión y promoción del voluntariado entre la comunidad universitaria	-	AMNISTIA INTERNACIONAL
2015	411	19-12-2015	19-12-2015	19-12-2020	Convenio marco para el intercambio de estudiantes de grado no conducentes a titulación entre la Universidad de Pittsburgh, Pennsylvania (USA) y la Universidad de Cantabria	-	UNIVERSIDAD DE PITTSBURGH, PENNSYLVANIA
2015	412	20-11-2015	20-11-2015	20-11-2019	Convenio de colaboración entre la Universidad de Cantabria y la Universidad Nacional Autónoma de México para el intercambio de estudiantes	-	UNIVERSIDAD NACIONAL AUTONOMA DE MEXICO

## **F.- MEMORIA**

4.- Información sobre la ejecución del Gasto público

4.8.- Personal

## TOTAL COSTE PERSONAL AÑO 2015

	Nº	INTEGRO	CUOTA PATRONAL	TOTAL
PDI FUNCIONARIO	536	32.348.071,05	655.195,05	33.003.266,10
PDI LABORAL	712	10.471.386,44	2.931.279,27	13.402.665,71
<b>TOTAL PDI</b>	<b>1.248</b>	<b>42.819.457,49</b>	<b>3.586.474,32</b>	<b>46.405.931,81</b>
PAS FUNCIONARIO	359	10.854.046,46	2.488.791,37	13.342.837,83
PAS LABORAL	226	5.658.889,37	1.636.679,11	7.295.568,48
<b>TOTAL PAS</b>	<b>585</b>	<b>16.512.935,83</b>	<b>4.125.470,48</b>	<b>20.638.406,31</b>
PERSONAL EVENTUAL	1	51.430,73	10.904,54	62.335,27
<b>TOTAL GENERAL</b>	<b>1.834</b>	<b>59.383.824,05</b>	<b>7.722.849,34</b>	<b>67.106.673,39</b>

\*Personas en nómina diciembre 2015

## **F.- MEMORIA**

4.- Información sobre la ejecución del Gasto público

4.9.- Acreedores por operaciones pendientes de aplicar al presupuesto

*SIN OPERACIONES REGISTRADAS EN ESTA OFICINA*

## **F.- MEMORIA**

### 4.- Información sobre la ejecución del Gasto público

#### 4.10.- Anticipos de Tesorería



*SIN OPERACIONES REGISTRADAS EN ESTA OFICINA*

## **F.- MEMORIA**

4.- Información sobre la ejecución del Gasto público

4.11.- Obligaciones de Presupuestos cerrados

**UNIVERSIDAD DE CANTABRIA**  
**ESTADO DE EJECUCIÓN DEL GASTO**  
**OBLIGACIONES DEL PRESUPUESTO DE CERRADOS DEL EJERCICIO 2015**  
**SUBINFORME DE TOTALES POR EJERCICIO**

FECHA 31/12/2015

Ejercicio	Obligaciones Pendtes. de Pago a 1 de Enero	Rectificaciones de saldo entrante y anulaciones	Total Obligaciones	Pagos Realizados	Obligaciones Pendtes. de Pago a 31 de Diciembre
2014	1.879.511,71	0,00	1.879.511,71	1.879.511,71	0,00
<b>TOTAL</b>	<b>1.879.511,71</b>	<b>0,00</b>	<b>1.879.511,71</b>	<b>1.879.511,71</b>	<b>0,00</b>

# UNIVERSIDAD DE CANTABRIA

## ESTADO DE EJECUCIÓN DEL GASTO

### OBLIGACIONES DEL PRESUPUESTO DE CERRADOS DEL EJERCICIO 2015

#### SUBINFORME DE TOTALES POR CAPÍTULOS

FECHA 31/12/2015

EJERCICIO: 2014

Explicación	Obligaciones Pendtes. de Pago a 1 de Enero	Rectificaciones de saldo entrante y anulaciones	Total Obligaciones	Pagos Realizados	Obligaciones Pendtes. de Pago a 31 de Diciembre
Total Capitulo 1	628.892,02	0,00	628.892,02	628.892,02	0,00
Total Capitulo 2	827.822,97	0,00	827.822,97	827.822,97	0,00
Total Capitulo 3	12,64	0,00	12,64	12,64	0,00
Total Capitulo 4	6.700,96	0,00	6.700,96	6.700,96	0,00
<b>TOTAL OPERACIONES CORRIENTES</b>	<b>1.463.428,59</b>	<b>0,00</b>	<b>1.463.428,59</b>	<b>1.463.428,59</b>	<b>0,00</b>
Total Capitulo 6	416.083,12	0,00	416.083,12	416.083,12	0,00
Total Capitulo 7	0,00	0,00	0,00	0,00	0,00
<b>TOTAL OPERACIONES DE CAPITAL</b>	<b>416.083,12</b>	<b>0,00</b>	<b>416.083,12</b>	<b>416.083,12</b>	<b>0,00</b>
<b>TOTAL OPERACIONES NO FINANCIERAS</b>	<b>1.879.511,71</b>	<b>0,00</b>	<b>1.879.511,71</b>	<b>1.879.511,71</b>	<b>0,00</b>
Total Capitulo 8	0,00	0,00	0,00	0,00	0,00
Total Capitulo 9	0,00	0,00	0,00	0,00	0,00
<b>TOTAL OPERACIONES FINANCIERAS</b>	<b>0,00</b>	<b>0,00</b>	<b>0,00</b>	<b>0,00</b>	<b>0,00</b>
<b>TOTAL</b>	<b>1.879.511,71</b>	<b>0,00</b>	<b>1.879.511,71</b>	<b>1.879.511,71</b>	<b>0,00</b>

## **F.- MEMORIA**

4.- Información sobre la ejecución del Gasto público

4.12.- Compromisos de gasto con cargo a  
Presupuestos de Ejercicios posteriores

CLASIFICACION ECONÓMICA	EXPLICACIÓN	COMPROMISOS DE GASTOS ADQUIRIDOS CON CARGO AL EJERCICIO DEL:				
		AÑO: 2016	AÑO: 2017	AÑO: 2018	AÑO: 2019	AÑOS SUCESIVOS
212.00	Mantenimiento integral edificios	847.170,00	70.597,50			
212.13	Mantenimiento instalacion seguridad e incendios	115.660,90	115.660,90	96.384,09		
213.15	Mantenimiento ascensores	28.884,13				
213.99	Mantenimiento SCTI	18.966,52	17.385,98			
216.10	Mantenimiento aplicaciones informáticas	32.945,44	32.945,44	27.454,54		
216.10	Mantenimiento aplicaciones informáticas	88.148,49				
216.10	Mantenimiento aplicaciones informáticas	13.378,33				
216.11	Mantenimiento almacenamiento en replica	6.280,20	6.280,20	4.710,16		
217.00	Mantenimiento máquinas copiadoras	2.357,07				
221.00	Suministro de energía eléctrica	1.700.000,00	237.534,25			
221.02	Suministro de gas	500.000,00	250.000,00			
221.07	Suministro de Títulos oficiales	59.250,00	7.000,00			
221.64	Suministro Licencias Software	49.058,86	52.764,92			
221.64	Suministro Licencias Software	26.922,60				
222.00	Servicio de telefonía fija y datos y móvil	441.923,13	329.164,35			
226.03	Servicios asistencia jurídicos y contenciosos	14.084,22	11.736,86			
226.45	Servicio de formación en inglés	54.573,67				
226.62	Servicio edicion publicac. y material promocional	14.340,00				
226.64	Servicio de impresión SIUC	11.245,10	9.370,92			
226.90	Servicio edición en prensa escrita y digital	37.500,00				
227.00	Servicio de limpieza	149.645,60				
227.01	Servicio de vigilancia	843.105,34	70.174,75			
227.17	Servicio médico	60.579,56	10.096,59			
227.19	Servicio de asesoramiento jurídico	20.825,60	17.354,67			
227.20	Gestion de residuos peligrosos	8.250,00				
227.20	Gestion de residuos peligrosos	13.591,68				
228.01	Servicio sala acondicionamiento físico polideportivo	27.830,00				
628.99	Suministro publicaciones electrónicas	360.940,01				
644.14	Contribucion al experimento CMS del LHC, CERN	573.400,00				
	<b>IMPORTE TOTAL:</b>	<b>6.120.856,45</b>	<b>1.238.067,33</b>	<b>128.548,79</b>	<b>0,00</b>	<b>0,00</b>
	<b>7.487.472,57</b>					

## **F.- MEMORIA**

### 5.- Información sobre la ejecución del Ingreso público

## **F.- MEMORIA**

### 5.- Información sobre la ejecución del Ingreso público

#### 5.1.- Proceso de gestión



## **F.- MEMORIA**

### 5.- Información sobre la ejecución del Ingreso público

#### 5.1.- Proceso de gestión

##### A) Derechos presupuestarios reconocidos netos

# UNIVERSIDAD DE CANTABRIA

## PROCESO DE GESTIÓN DE LOS INGRESOS PÚBLICOS

### A) DERECHOS PRESUPUESTARIOS RECONOCIDOS NETOS

#### EJERCICIO 2015

Clasificación Económica	Explicación	Total Derechos Reconocidos	Total Derechos Anulados	Derechos Reconocidos Netos
31000	DERECHOS MATRICULA GRADO	5.632.184,52	99.657,23	5.532.527,29
31001	DERECHOS MATRICULA POSTGRADO	1.006.438,59	31.516,81	974.921,78
31002	MATRICULAS CENTROS ADSCRITOS.	141.749,26	0,00	141.749,26
31010	COMPENSACION BECARIOS	2.428.117,15	141.481,48	2.286.635,67
31011	COMPENSACION FAMILIA NUMEROSA	480.002,93	0,00	480.002,93
31012	COMPENSACION PRECIOS PUBLICOS DISCAPACITADOS	56.380,00	0,00	56.380,00
31013	FONDO DE CONTINGENCIA SOCIAL	74.660,24	0,00	74.660,24
311	DERECHOS DE MATRICULA EN ESTUDIOS PROPIOS	0,00	0,00	0,00
31100	MASTER	1.025.770,69	43.560,17	982.210,52
31103	ESPECIALIZACION	198.445,50	19.548,00	178.897,50
31104	EXPERTO	187.373,25	14.949,00	172.424,25
31105	Programas Study Abroad	132.002,65	136,80	131.865,85
31200	CURSOS IDIOMAS EXTRANJEROS ORDINARIOS	374.933,80	8.214,10	366.719,70
31201	CURSOS DE ESPAÑOL	390.777,53	1.325,70	389.451,83
31300	CURSOS DE VERANO	64.591,49	1.505,00	63.086,49
31301	AULAS DE EXTENSION UNIVERSITARIA	6.921,00	0,00	6.921,00
31302	ACTIVIDADES DEPORTIVAS	121.986,07	1.335,26	120.650,81
31303	CAMPUS	15.127,77	429,00	14.698,77
31399	OTROS CURSOS DE EXTENSION UNIVERSITARIA	1.725,35	0,00	1.725,35
31400	CURSOS VICERRECTORADO DE ORDENACION ACADEMICA	8.550,00	92,00	8.458,00
31401	PROGRAMA SENIOR	30.622,93	134,55	30.488,38
31402	PROGRAMA DAY BY DAY	53.550,00	1.500,00	52.050,00
31814	IX CONGRESO INT. DE EVAL. FORMATIVA Y COMPARTIDA	12.343,50	0,00	12.343,50
31904	PRUEBAS DE ACCESO	185.375,94	0,00	185.375,94
31906	EXPEDIENTES, CERT., TRASLADOS Y COMPULSAS	212.543,32	2.644,73	209.898,59
31907	EXPEDICION DE TITULOS	345.748,42	1.561,38	344.187,04
31908	TESIS	14.905,51	0,00	14.905,51
31909	EXPEDICION TARJETA DE IDENTIDAD	57.543,51	10,26	57.533,25
31910	CONVALIDACIONES	5.006,70	316,93	4.689,77
31912	TUTELA ACADEMICA DE DOCTORADO	88.815,77	5.199,62	83.616,15

# UNIVERSIDAD DE CANTABRIA

## PROCESO DE GESTIÓN DE LOS INGRESOS PÚBLICOS

### A) DERECHOS PRESUPUESTARIOS RECONOCIDOS NETOS

#### EJERCICIO 2015

Clasificación Económica	Explicación	Total Derechos Reconocidos	Total Derechos Anulados	Derechos Reconocidos Netos
	<b>Subtotal Artículo 31</b>	<b>13.354.193,39</b>	<b>375.118,02</b>	<b>12.979.075,37</b>
327	USO DE TELEFONOS Y FAX	0,00	0,00	0,00
32733	FAX FACULTAD DE MEDICINA	48,60	0,00	48,60
32742	FAX E.T.S. INGENIEROS INDUSTRIALES Y DE TELECOMUNICACIÓN	1.894,32	0,00	1.894,32
32781	TELÉFONO SERVICIOS ADMINISTRATIVOS CENTRALES	12.524,53	37,10	12.487,43
328	CONVENIOS Y CONTRATOS ART. 83 LOU Y C.E.E.	0,00	0,00	0,00
32804	DE EMPRESAS PUBLICAS Y OTROS ENTES PUBLICOS	335.645,33	13.774,10	321.871,23
32805	DE GOBIERNO DE CANTABRIA	309.877,54	1.110,33	308.767,21
32806	DE CORPORACIONES LOCALES	5.785,12	0,00	5.785,12
32807	DE EMPRESAS PRIVADAS	2.005.655,34	99.360,50	1.906.294,84
32808	DE FAMILIAS E INSTITUCIONES SIN FINES DE LUCRO	138.159,34	0,00	138.159,34
32809	DEL EXTERIOR	540.041,35	9.112,10	530.929,25
32820	PARA LA F.L.T.Q.	416.924,40	0,00	416.924,40
32821	FUNDACION INSTITUTO HIDRAULICA AMBIENTAL CANTABR	396.262,11	0,00	396.262,11
32899	OTROS	53.680,54	0,00	53.680,54
32900	ACCESO AL DOCUMENTO	871,46	0,00	871,46
32902	SERVICIO DE INFORMÁTICA	3.947,42	15,92	3.931,50
32905	OPOSICIONES	240,00	0,00	240,00
32906	UTILIZACION INSTALACIONES DEPORTIVAS	25.693,13	0,00	25.693,13
32930	SCTI MICROSCOPIO ELECTRONICO DE TRANSMISION	4.726,02	299,25	4.426,77
32931	SCTI CROMATOGRAFO	2.080,00	0,00	2.080,00
32933	SEEA. MANTENIMIENTO DE ANIMALES.	98.144,22	234,84	97.909,38
32945	VISITAS PLANETARIO	11.239,50	514,50	10.725,00
32956	REPERCUSION GASTOS HIDRAULICA AMBIENTAL	32.399,65	0,00	32.399,65
32961	VENTA ENTRADAS ESPECTACULOS	7.088,85	0,00	7.088,85
32967	BIBLIOGRAFIA PERSONALIZADA	5.057,75	0,00	5.057,75
32974	CENTRO DE IDIOMAS UNIVERSIDAD DE CANTABRIA	12.914,84	0,00	12.914,84
32975	COIE PRACTICAS EN EMPRESAS	325.127,37	1.473,52	323.653,85

# UNIVERSIDAD DE CANTABRIA

## PROCESO DE GESTIÓN DE LOS INGRESOS PÚBLICOS

### A) DERECHOS PRESUPUESTARIOS RECONOCIDOS NETOS

#### EJERCICIO 2015

Clasificación Económica	Explicación	Total Derechos Reconocidos	Total Derechos Anulados	Derechos Reconocidos Netos
32978	F.L.T.Q. GASTOS DEL CDTUC	83.082,99	8.026,29	75.056,70
32979	ESCUELA INFANTIL U.C.	80.774,00	0,00	80.774,00
32980	CENTROS ADSCRITOS	40.695,54	0,00	40.695,54
32981	REPERCUSION GASTOS A TERCEROS	115.772,71	52,57	115.720,14
32999	DE OTROS SERVICIOS	6.374,07	0,00	6.374,07
	<b>Subtotal Artículo 32</b>	<b>5.072.728,04</b>	<b>134.011,02</b>	<b>4.938.717,02</b>
33000	VENTAS DEL SERVICIO DE PUBLICACIONES	38.292,69	2.129,37	36.163,32
33099	VENTA DE OTRAS PUBLICACIONES PROPIAS	297,52	0,00	297,52
33232	REPROGRAFÍA FACULTAD DE CIENCIAS	23.932,38	0,00	23.932,38
33233	REPROGRAFÍA FACULTAD DE MEDICINA	27.767,56	1.197,66	26.569,90
33234	REPROGRAFÍA FACULTAD DE DERECHO	3,54	3,54	0,00
33235	REPROGRAFÍA E.T.S. INGENIEROS DE CAMINOS, CANALES Y PUERTOS	47.510,52	0,00	47.510,52
33242	REPROGRAFÍA E.T.S. INDUSTRIALES Y TELECOMUNICACIÓN	20.927,55	0,00	20.927,55
33243	REPROGRAFÍA E.P. INGENIERÍA DE MINAS Y ENERGÍA	313,00	0,00	313,00
33245	REPROGRAFÍA E.T.S. DE NÁUTICA	12.958,94	494,29	12.464,65
33267	REPROGRAFÍA BIBLIOTECA UNIVERSITARIA	4.162,15	0,00	4.162,15
33364	SALA IMPRESION SERVICIO DE INFORMATICA	25.805,01	0,00	25.805,01
33367	SALA IMPRESION BIBLIOTECA	171,15	0,00	171,15
338	VENTA DE PRODUCTOS PERSONALIZADOS	18,59	0,00	18,59
339	VENTA DE IMPRESOS Y GUIAS	0,00	0,00	0,00
33900	VENTA DE IMPRESOS	38.756,37	35,12	38.721,25
	<b>Subtotal Artículo 33</b>	<b>240.916,97</b>	<b>3.859,98</b>	<b>237.056,99</b>
380	REINTEGROS DE EJERCICIOS CERRADOS	57.195,28	0,00	57.195,28
381	REINTEGROS DE PRESUPUESTO CORRIENTE	2.936,27	0,00	2.936,27
	<b>Subtotal Artículo 38</b>	<b>60.131,55</b>	<b>0,00</b>	<b>60.131,55</b>
39000	ART. 83 L.O.U.	694.942,15	25.671,82	669.270,33
39001	CONVENIOS F.L.T.Q.	112.795,93	0,00	112.795,93
39002	PROGRAMAS EUROPEOS	249.223,40	572,73	248.650,67
39003	PROGRAMAS NACIONALES	502.071,33	16.247,35	485.823,98
39010	ESTUDIOS PROPIOS	166.705,39	8.688,22	158.017,17
39030	INGRESOS DE SERVICIOS QUE GENERAN GASTOS	23.100,06	109,93	22.990,13

# UNIVERSIDAD DE CANTABRIA

## PROCESO DE GESTIÓN DE LOS INGRESOS PÚBLICOS

### A) DERECHOS PRESUPUESTARIOS RECONOCIDOS NETOS

#### EJERCICIO 2015

Clasificación Económica	Explicación	Total Derechos Reconocidos	Total Derechos Anulados	Derechos Reconocidos Netos
39099	OTRAS	13.190,75	272,73	12.918,02
398	VENTA DE PATENTES	26.525,00	0,00	26.525,00
39900	INGRES. PROCE. IVA DEDUCIBLE COMUN	441.796,19	0,00	441.796,19
39903	COLABORACION PROGRAMA POSTGRADOS OFICIALES	46.000,00	0,00	46.000,00
39956	Fundación Hidráulica Ambiental para Programa AGL	2.711,64	498,09	2.213,55
39998	INGRESOS VARIOS	160.417,11	820,27	159.596,84
39999	OTROS INGRESOS DIVERSOS	152.105,89	87,96	152.017,93
	<b>Subtotal Artículo 39</b>	<b>2.591.584,84</b>	<b>52.969,10</b>	<b>2.538.615,74</b>
	<b>Subtotal Capítulo 3</b>	<b>21.319.554,79</b>	<b>565.958,12</b>	<b>20.753.596,67</b>
400	MINISTERIO DE EDUCACIÓN, CULTURA Y DEPORTE	6.598,00	0,00	6.598,00
	<b>Subtotal Artículo 40</b>	<b>6.598,00</b>	<b>0,00</b>	<b>6.598,00</b>
41000	TRANSF.CORRIENTES DEL CONSEJO SUPERIOR DE DEPORT	1.791,00	0,00	1.791,00
41001	SERVICIO ESPAÑOL PARA INTERN. EDUCACION	551.175,00	2.582,12	548.592,88
	<b>Subtotal Artículo 41</b>	<b>552.966,00</b>	<b>2.582,12</b>	<b>550.383,88</b>
441	DE OTROS ENTES PUBLICOS	0,00	17.714,29	-17.714,29
	<b>Subtotal Artículo 44</b>	<b>0,00</b>	<b>17.714,29</b>	<b>-17.714,29</b>
45001	PROGRAMA DE SUFICIENCIA FINANCIERA	61.683.399,96	0,00	61.683.399,96
45002	PROGRAMA DE COMPLEMENTOS RETRIBUTIVOS PDI	3.646.000,00	0,00	3.646.000,00
45004	PROGRAMA DE APOYO A LA MOVILIDAD	201.000,00	0,00	201.000,00
45005	PROGRAMA DE REFUERZO EDUCATIVO	114.000,00	0,00	114.000,00
45008	PROGRAMA DE ATENCION Y SERVICIO AL ESTUDIANTE	0,00	1.509,17	-1.509,17
45010	FONDO DE CONTINGENCIA SOCIAL	100.000,00	0,00	100.000,00
45011	PROGRAMA DE BECAS MASTER OFICIAL	150.000,00	0,00	150.000,00
451	CONSEJERIA DE EDUCACION CULTURA Y DEPORTES. OTRAS	244.185,36	0,00	244.185,36
45202	PRESIDENCIA Y JUSTICIA	9.750,00	0,00	9.750,00
45203	EMPLEO Y BIENESTAR SOCIAL	6.000,00	0,00	6.000,00
45206	ECONOMIA, HACIENDA Y EMPLEO	15.608,78	0,00	15.608,78
45207	MEDIO AMBIENTE, ORDEN. TERRITORIO Y URBANISMO	11.484,68	0,00	11.484,68
45211	SERVICIO CANTABRO DE SALUD	1.053.991,63	0,00	1.053.991,63

# UNIVERSIDAD DE CANTABRIA

## PROCESO DE GESTIÓN DE LOS INGRESOS PÚBLICOS

### A) DERECHOS PRESUPUESTARIOS RECONOCIDOS NETOS

#### EJERCICIO 2015

Clasificación Económica	Explicación	Total Derechos Reconocidos	Total Derechos Anulados	Derechos Reconocidos Netos
45212	INNOVACION, INDUSTRIA, TURISMO Y COMERCIO	29.600,00	0,00	29.600,00
45213	SERVICIO CANTABRO DE EMPLEO	170.000,00	2.089,78	167.910,22
45216	INSTITUTO CANTABRO DE SERVICIOS SOCIALES (ICASS)	23.060,00	0,00	23.060,00
45217	INSTITUTO CANTABRO SEGUR Y SALUD TRABAJO (ICASST)	4.254,63	0,00	4.254,63
	<b>Subtotal Artículo 45</b>	<b>67.462.335,04</b>	<b>3.598,95</b>	<b>67.458.736,09</b>
460	DE AYUNTAMIENTOS PARA CURSOS DE VERANO	0,00	0,00	0,00
46000	DEL AYUNTAMIENTO DE LAREDO	95.000,00	0,00	95.000,00
46001	DEL AYUNTAMIENTO DE CAMARGO	8.400,00	0,00	8.400,00
46002	DEL AYUNTAMIENTO DE SANTANDER	6.000,00	0,00	6.000,00
46003	DEL AYUNTAMIENTO DE SUANCES	16.000,00	0,00	16.000,00
46004	DEL AYUNTAMIENTO DE CASTRO URDIALES	6.000,00	0,00	6.000,00
46006	DEL AYUNTAMIENTO DE TORRELAVEGA	25.000,00	0,00	25.000,00
46008	DEL AYUNTAMIENTO DE COLINDRES	4.500,00	0,00	4.500,00
46011	DEL AYUNTAMIENTO DE RAMALES	7.000,00	0,00	7.000,00
46013	DEL AYUNTAMIENTO DE NOJA	20.000,00	0,00	20.000,00
46015	DEL AYUNTAMIENTO DE POLANCO	6.900,00	0,00	6.900,00
46016	DEL AYUNTAMIENTO DE LOS CORRALES DE BUELNA	6.000,00	0,00	6.000,00
46017	DEL AYUNTAMIENTO DE BAREYO	3.000,00	0,00	3.000,00
46018	DEL AYUNTAMIENTO DE POTES	2.000,00	0,00	2.000,00
46019	DEL AYUNTAMIENTO DE COMILLAS	2.000,00	0,00	2.000,00
46102	DEL AYTO. SANTANDER PARA OTROS FINES	3.000,00	0,00	3.000,00
	<b>Subtotal Artículo 46</b>	<b>210.800,00</b>	<b>0,00</b>	<b>210.800,00</b>
47000	SUBVENCIONES DE CAJA CANTABRIA	100.000,00	0,00	100.000,00
47001	SUBVENCIONES DEL BANCO SANTANDER	1.643.971,00	0,00	1.643.971,00
47901	CURSOS DE VERANO	25.625,20	0,00	25.625,20
47999	OTRAS TRANSF.CORRIENTES EMPRESAS PRIVADAS	15.700,00	0,00	15.700,00
	<b>Subtotal Artículo 47</b>	<b>1.785.296,20</b>	<b>0,00</b>	<b>1.785.296,20</b>
48999	OTRAS TRANSF.CTES. DE FAM. E INST. SIN LUCRO	4.026,92	12.047,47	-8.020,55
	<b>Subtotal Artículo 48</b>	<b>4.026,92</b>	<b>12.047,47</b>	<b>-8.020,55</b>

# UNIVERSIDAD DE CANTABRIA

## PROCESO DE GESTIÓN DE LOS INGRESOS PÚBLICOS

### A) DERECHOS PRESUPUESTARIOS RECONOCIDOS NETOS

#### EJERCICIO 2015

Clasificación Económica	Explicación	Total Derechos Reconocidos	Total Derechos Anulados	Derechos Reconocidos Netos
49999	OTRAS TRANSFERENCIAS CORRIENTES DEL EXTERIOR	200.430,49	3.025,91	197.404,58
	Subtotal Artículo 49	200.430,49	3.025,91	197.404,58
	Subtotal Capítulo 4	70.222.452,65	38.968,74	70.183.483,91
520	INTERESES DE CUENTAS BANCARIAS	0,00	0,00	0,00
52000	CAJA CANTABRIA	63.885,89	0,00	63.885,89
52001	BANCO SANTANDER	49.008,90	0,00	49.008,90
	Subtotal Artículo 52	112.894,79	0,00	112.894,79
540	ALQUILER Y PRODUCTOS DE INMUEBLES	0,00	0,00	0,00
54000	ALQUILER EDIFICIO FISIOTERAPIA	338.338,56	0,00	338.338,56
54001	OTROS ALQUILERES	36.298,88	0,00	36.298,88
	Subtotal Artículo 54	374.637,44	0,00	374.637,44
55000	DE CAFETERIAS Y COMEDORES	128.071,61	0,00	128.071,61
55001	SERVICIOS DE REPROGRAFIA	23.871,12	0,00	23.871,12
55009	OTRAS	4.958,73	375,66	4.583,07
	Subtotal Artículo 55	156.901,46	375,66	156.525,80
	Subtotal Capítulo 5	644.433,69	375,66	644.058,03
700	ADMINISTRACIÓN DEL ESTADO PARA INVESTIGACIÓN	0,00	0,00	0,00
70000	MINISTERIO DE INDUSTRIA, ENERGIA Y TURISMO	18.359,25	0,00	18.359,25
70002	MINISTERIO DE ECONOMÍA Y COMPETITIVIDAD.MINECO	2.900.454,38	88.777,53	2.811.676,85
70005	MINISTERIO DE EDUCACIÓN, CULTURA Y DEPORTE	3.750,00	0,00	3.750,00
70006	MINISTERIO DE SANIDAD, SERV.SOCIALES E IGUALDAD	145.785,00	7.984,38	137.800,62
70221	MINECO. CONTRATATOS P. INVESTIGADOR EN FORMACIÓN PREDOCTORAL (FPI)	1.307.217,76	56.951,33	1.250.266,43
70224	MINECO.PROGRAMA RAMON Y CAJAL	254.489,00	4.451,78	250.037,22
70225	MINECO.PROGRAMA JUAN DE LA CIERVA	28.800,00	10.195,55	18.604,45
70227	MINECO.CONTRATOS PROGRAMAS TÉCNICOS	72.000,00	0,00	72.000,00
70228	POSTDOCTORALES MINECO	100.000,00	0,00	100.000,00
70299	MINECO. PROGRAMAS MOVILIDAD	74.766,00	34.749,81	40.016,19
703	MINISTERIO EDUCACION. PARA CAMPUS EXCELENCIA	0,00	3.128,38	-3.128,38

# UNIVERSIDAD DE CANTABRIA

## PROCESO DE GESTIÓN DE LOS INGRESOS PÚBLICOS

### A) DERECHOS PRESUPUESTARIOS RECONOCIDOS NETOS

#### EJERCICIO 2015

Clasificación Económica	Explicación	Total Derechos Reconocidos	Total Derechos Anulados	Derechos Reconocidos Netos
70422	PROGRAMA FPU P.I. EN FORMACION PREDOCTORAL	470.713,48	62.175,50	408.537,98
70426	CONTRATOS A P.I. EN FORMACION POSTDOCTORAL	0,00	2.052,26	-2.052,26
70499	PROGRAMAS MOVILIDAD MECD	148.434,77	18.618,86	129.815,91
	<b>Subtotal Artículo 70</b>	<b>5.524.769,64</b>	<b>289.085,38</b>	<b>5.235.684,26</b>
741	DE OTROS ENTES PUBLICOS	49.125,06	0,00	49.125,06
746	SODERCAN	767.441,85	0,00	767.441,85
	<b>Subtotal Artículo 74</b>	<b>816.566,91</b>	<b>0,00</b>	<b>816.566,91</b>
75005	PROGRAMA DE APOYO A LA INVESTIGACION	505.000,00	0,00	505.000,00
751	CONSEJERIA DE EDUCACION, CULTURA Y DEPORTE. OTRAS	78.057,85	0,00	78.057,85
75201	CONVENIO PARLAMENTO DE CANTABRIA	200.000,00	0,00	200.000,00
75207	CONSEJERIA DE MEDIO AMBIENTE, ORDEN.TERRITORIO Y URBANISMO	32.066,12	0,00	32.066,12
75213	SERVICIO CÁNTABRO DE EMPLEO	50.000,00	0,00	50.000,00
759	DE OTRAS COMUNIDADES AUTONOMAS	18.185,16	0,00	18.185,16
	<b>Subtotal Artículo 75</b>	<b>883.309,13</b>	<b>0,00</b>	<b>883.309,13</b>
781	FUNDACION LEONARDO TORRES QUEVEDO	89.902,82	67.427,12	22.475,70
789	OTRAS TRANSF. DE CAPITAL DE INST. SIN LUCRO	200.099,15	6.035,73	194.063,42
	<b>Subtotal Artículo 78</b>	<b>290.001,97</b>	<b>73.462,85</b>	<b>216.539,12</b>
791	PROGRAMA MARCO EUROPEO DE INVESTIGACION	3.987.718,26	6.024,26	3.981.694,00
799	OTRAS TRANSF.DE CAPITAL DEL EXTERIOR	38.191,43	0,00	38.191,43
	<b>Subtotal Artículo 79</b>	<b>4.025.909,69</b>	<b>6.024,26</b>	<b>4.019.885,43</b>
	<b>Subtotal Capítulo 7</b>	<b>11.540.557,34</b>	<b>368.572,49</b>	<b>11.171.984,85</b>
830	REINTEGRO PRESTAMOS AL PERSONAL	72.429,62	0,00	72.429,62
	<b>Subtotal Artículo 83</b>	<b>72.429,62</b>	<b>0,00</b>	<b>72.429,62</b>
87001	REMANENTE DE TESORERIA ESPECIFICO INCORPORABLE	0,00	0,00	0,00
87002	REMANENTE DE TESORERIA AFECTADO INCORPORABLE	0,00	0,00	0,00
	<b>Subtotal Artículo 87</b>	<b>0,00</b>	<b>0,00</b>	<b>0,00</b>
	<b>Subtotal Capítulo 8</b>	<b>72.429,62</b>	<b>0,00</b>	<b>72.429,62</b>
91105	CONVOCATORIA INFRAESTRUCTURA CIENTIFICA 2013	42.622,23	42.622,23	0,00



# UNIVERSIDAD DE CANTABRIA

## PROCESO DE GESTIÓN DE LOS INGRESOS PÚBLICOS

### A) DERECHOS PRESUPUESTARIOS RECONOCIDOS NETOS

#### EJERCICIO 2015

Clasificación Económica	Explicación	Total Derechos Reconocidos	Total Derechos Anulados	Derechos Reconocidos Netos
91111	CONVOCATORIA FEDER 2011	0,00	294,65	-294,65
91113	CONVOCATORIA FEDER 2013	247.626,50	0,00	247.626,50
91114	CONVOCATORIA FEDER 2014	1.664.490,52	0,00	1.664.490,52
91180	OTRAS CONVOCATORIAS MINECO FEDER	101.640,00	0,00	101.640,00
913	PRESTAMOS A CONCERTAR A LARGO PLAZO	0,00	0,00	0,00
	Subtotal Artículo 91	2.056.379,25	42.916,88	2.013.462,37
	Subtotal Capítulo 9	2.056.379,25	42.916,88	2.013.462,37
	<b>TOTAL</b>	<b>105.855.807,34</b>	<b>1.016.791,89</b>	<b>104.839.015,45</b>

**UNIVERSIDAD DE CANTABRIA**  
**PROCESO DE GESTIÓN DE LOS INGRESOS PÚBLICOS**  
**A) DERECHOS PRESUPUESTARIOS RECONOCIDOS NETOS**  
**EJERCICIO 2015**

Explicación	Total Derechos Reconocidos	Total Derechos Anulados	Derechos Reconocidos Netos
Total Capítulo 1	0,00	0,00	0,00
Total Capítulo 2	0,00	0,00	0,00
Total Capítulo 3	21.319.554,79	565.958,12	20.753.596,67
Total Capítulo 4	70.222.452,65	38.968,74	70.183.483,91
Total Capítulo 5	644.433,69	375,66	644.058,03
<b>TOTAL OPERACIONES CORRIENTES</b>	<b>92.186.441,13</b>	<b>605.302,52</b>	<b>91.581.138,61</b>
Total Capítulo 6	0,00	0,00	0,00
Total Capítulo 7	11.540.557,34	368.572,49	11.171.984,85
<b>TOTAL OPERACIONES DE CAPITAL</b>	<b>11.540.557,34</b>	<b>368.572,49</b>	<b>11.171.984,85</b>
<b>TOTAL OPERACIONES NO FINANCIERAS</b>	<b>103.726.998,47</b>	<b>973.875,01</b>	<b>102.753.123,46</b>
Total Capítulo 8	72.429,62	0,00	72.429,62
Total Capítulo 9	2.056.379,25	42.916,88	2.013.462,37
<b>TOTAL OPERACIONES FINANCIERAS</b>	<b>2.128.808,87</b>	<b>42.916,88</b>	<b>2.085.891,99</b>
<b>TOTAL SECCIÓN POR CAPITULOS</b>	<b>105.855.807,34</b>	<b>1.016.791,89</b>	<b>104.839.015,45</b>

## **F.- MEMORIA**

### 5.- Información sobre la ejecución del Ingreso público

#### 5.1.- Proceso de gestión

##### A) Derechos presupuestarios reconocidos netos

##### A.1) Derechos presupuestarios reconocidos

**UNIVERSIDAD DE CANTABRIA**  
**PROCESO DE GESTIÓN DE LOS INGRESOS PÚBLICOS**  
**A.1.) DERECHOS PRESUPUESTARIOS RECONOCIDOS**  
**EJERCICIO 2015**

Clasificación Económica	Explicación	Contraído Previo		Contraído simultáneo		Total Derechos Reconocidos
		Ingreso directo	Ingreso Recibo	Autoliquidaciones	Sin Cotraído previo	
31000	DERECHOS MATRICULA GRADO	432.632,35	0,00	0,00	5.199.552,17	5.632.184,52
31001	DERECHOS MATRICULA POSTGRADO	145.259,49	0,00	0,00	861.179,10	1.006.438,59
31002	MATRICULAS CENTROS ADSCRITOS.	88.696,26	0,00	0,00	53.053,00	141.749,26
31010	COMPENSACION BECARIOS	2.129.829,05	0,00	0,00	298.288,10	2.428.117,15
31011	COMPENSACION FAMILIA NUMEROSA	349.955,25	0,00	0,00	130.047,68	480.002,93
31012	COMPENSACION PRECIOS PUBLICOS DISCAPACITADOS	0,00	0,00	0,00	56.380,00	56.380,00
31013	FONDO DE CONTINGENCIA SOCIAL	0,00	0,00	0,00	74.660,24	74.660,24
31100	MASTER	197.042,27	0,00	0,00	828.728,42	1.025.770,69
31103	ESPECIALIZACION	53.338,50	0,00	0,00	145.107,00	198.445,50
31104	EXPERTO	47.610,00	0,00	0,00	139.763,25	187.373,25
31105	Programas Study Abroad	91.508,85	0,00	0,00	40.493,80	132.002,65
31200	CURSOS IDIOMAS EXTRANJEROS ORDINARIOS	0,00	0,00	0,00	374.933,80	374.933,80
31201	CURSOS DE ESPAÑOL	0,00	0,00	0,00	390.777,53	390.777,53
31300	CURSOS DE VERANO	16.801,00	0,00	0,00	47.790,49	64.591,49
31301	AULAS DE EXTENSION UNIVERSITARIA	0,00	0,00	0,00	6.921,00	6.921,00
31302	ACTIVIDADES DEPORTIVAS	0,00	0,00	0,00	121.986,07	121.986,07
31303	CAMPUS	0,00	0,00	0,00	15.127,77	15.127,77
31399	OTROS CURSOS DE EXTENSION UNIVERSITARIA	0,00	0,00	0,00	1.725,35	1.725,35
31400	CURSOS VICERRECTORADO DE ORDENACION ACADEMICA	0,00	0,00	0,00	8.550,00	8.550,00
31401	PROGRAMA SENIOR	0,00	0,00	0,00	30.622,93	30.622,93
31402	PROGRAMA DAY BY DAY	0,00	0,00	0,00	53.550,00	53.550,00
31814	IX CONGRESO INT. DE EVAL. FORMATIVA Y COMPARTIDA	1.278,00	0,00	0,00	11.065,50	12.343,50
31904	PRUEBAS DE ACCESO	0,00	0,00	0,00	185.375,94	185.375,94
31906	EXPEDIENTES, CERT., TRASLADOS Y COMPULSAS	4.483,46	0,00	0,00	208.059,86	212.543,32
31907	EXPEDICION DE TITULOS	0,00	0,00	0,00	345.748,42	345.748,42
31908	TESIS	0,00	0,00	0,00	14.905,51	14.905,51
31909	EXPEDICION TARJETA DE IDENTIDAD	2.783,28	0,00	0,00	54.760,23	57.543,51

**UNIVERSIDAD DE CANTABRIA**  
**PROCESO DE GESTIÓN DE LOS INGRESOS PÚBLICOS**  
**A.1.) DERECHOS PRESUPUESTARIOS RECONOCIDOS**  
**EJERCICIO 2015**

Clasificación Económica	Explicación	Contraído Previo		Contraído simultáneo		Total Derechos Reconocidos
		Ingreso directo	Ingreso Recibo	Autoliquidaciones	Sin Cotraído previo	
31910	CONVALIDACIONES	0,00	0,00	0,00	5.006,70	5.006,70
31912	TUTELA ACADEMICA DE DOCTORADO	0,00	0,00	0,00	88.815,77	88.815,77
	<b>Subtotal Artículo 31</b>	<b>3.561.217,76</b>	<b>0,00</b>	<b>0,00</b>	<b>9.792.975,63</b>	<b>13.354.193,39</b>
32733	FAX FACULTAD DE MEDICINA	0,00	0,00	0,00	48,60	48,60
32742	FAX E.T.S. INGENIEROS INDUSTRIALES Y DE TELECOMUNICACIÓN	1.550,83	0,00	0,00	343,49	1.894,32
32781	TELÉFONO SERVICIOS ADMINISTRATIVOS CENTRALES	12.524,53	0,00	0,00	0,00	12.524,53
32804	DE EMPRESAS PUBLICAS Y OTROS ENTES PUBLICOS	335.645,33	0,00	0,00	0,00	335.645,33
32805	DE GOBIERNO DE CANTABRIA	309.877,54	0,00	0,00	0,00	309.877,54
32806	DE CORPORACIONES LOCALES	5.785,12	0,00	0,00	0,00	5.785,12
32807	DE EMPRESAS PRIVADAS	1.995.655,34	0,00	0,00	10.000,00	2.005.655,34
32808	DE FAMILIAS E INSTITUCIONES SIN FINES DE LUCRO	138.159,34	0,00	0,00	0,00	138.159,34
32809	DEL EXTERIOR	487.672,34	0,00	0,00	52.369,01	540.041,35
32820	PARA LA F.L.T.Q.	416.924,40	0,00	0,00	0,00	416.924,40
32821	FUNDACION INSTITUTO HIDRAULICA AMBIENTAL CANTABR	396.262,11	0,00	0,00	0,00	396.262,11
32899	OTROS	0,00	0,00	0,00	53.680,54	53.680,54
32900	ACCESO AL DOCUMENTO	122,99	0,00	0,00	748,47	871,46
32902	SERVICIO DE INFORMÁTICA	15,92	0,00	0,00	3.931,50	3.947,42
32905	OPOSICIONES	0,00	0,00	0,00	240,00	240,00
32906	UTILIZACION INSTALACIONES DEPORTIVAS	2.915,75	0,00	0,00	22.777,38	25.693,13
32930	SCTI MICROSCOPIO ELECTRONICO DE TRANSMISION	1.716,52	0,00	0,00	3.009,50	4.726,02
32931	SCTI CROMATOGRAFO	0,00	0,00	0,00	2.080,00	2.080,00
32933	SEEA. MANTENIMIENTO DE ANIMALES.	30.144,12	0,00	0,00	68.000,10	98.144,22
32945	VISITAS PLANETARIO	11.239,50	0,00	0,00	0,00	11.239,50
32956	REPERCUSION GASTOS HIDRAULICA AMBIENTAL	32.399,65	0,00	0,00	0,00	32.399,65
32961	VENTA ENTRADAS ESPECTACULOS	7.088,85	0,00	0,00	0,00	7.088,85
32967	BIBLIOGRAFIA PERSONALIZADA	0,00	0,00	0,00	5.057,75	5.057,75

**UNIVERSIDAD DE CANTABRIA**  
**PROCESO DE GESTIÓN DE LOS INGRESOS PÚBLICOS**  
**A.1.) DERECHOS PRESUPUESTARIOS RECONOCIDOS**  
**EJERCICIO 2015**

Clasificación Económica	Explicación	Contraído Previo		Contraído simultáneo		Total Derechos Reconocidos
		Ingreso directo	Ingreso Recibo	Autoliquidaciones	Sin Cotraído previo	
32974	CENTRO DE IDIOMAS UNIVERSIDAD DE CANTABRIA	0,00	0,00	0,00	12.914,84	12.914,84
32975	COIE PRACTICAS EN EMPRESAS	182.027,37	0,00	0,00	143.100,00	325.127,37
32978	F.L.T.Q. GASTOS DEL CDTUC	83.082,99	0,00	0,00	0,00	83.082,99
32979	ESCUELA INFANTIL U.C.	0,00	0,00	0,00	80.774,00	80.774,00
32980	CENTROS ADSCRITOS	40.695,54	0,00	0,00	0,00	40.695,54
32981	REPERCUSION GASTOS A TERCEROS	115.772,71	0,00	0,00	0,00	115.772,71
32999	DE OTROS SERVICIOS	2.481,50	0,00	0,00	3.892,57	6.374,07
	<b>Subtotal Artículo 32</b>	<b>4.609.760,29</b>	<b>0,00</b>	<b>0,00</b>	<b>462.967,75</b>	<b>5.072.728,04</b>
33000	VENTAS DEL SERVICIO DE PUBLICACIONES	37.714,57	0,00	0,00	578,12	38.292,69
33099	VENTA DE OTRAS PUBLICACIONES PROPIAS	297,52	0,00	0,00	0,00	297,52
33232	REPROGRAFÍA FACULTAD DE CIENCIAS	15.194,52	0,00	0,00	8.737,86	23.932,38
33233	REPROGRAFÍA FACULTAD DE MEDICINA	17.897,48	0,00	0,00	9.870,08	27.767,56
33234	REPROGRAFÍA FACULTAD DE DERECHO	3,54	0,00	0,00	0,00	3,54
33235	REPROGRAFÍA E.T.S. INGENIEROS DE CAMINOS, CANALES Y PUERTOS	40.718,66	0,00	0,00	6.791,86	47.510,52
33242	REPROGRAFÍA E.T.S. INDUSTRIALES Y TELECOMUNICACIÓN	15.933,54	0,00	0,00	4.994,01	20.927,55
33243	REPROGRAFÍA E.P. INGENIERÍA DE MINAS Y ENERGÍA	0,00	0,00	0,00	313,00	313,00
33245	REPROGRAFÍA E.T.S. DE NÁUTICA	7.824,13	0,00	0,00	5.134,81	12.958,94
33267	REPROGRAFÍA BIBLIOTECA UNIVERSITARIA	3.621,56	0,00	0,00	540,59	4.162,15
33364	SALA IMPRESION SERVICIO DE INFORMATICA	25.805,01	0,00	0,00	0,00	25.805,01
33367	SALA IMPRESION BIBLIOTECA	171,15	0,00	0,00	0,00	171,15
338	VENTA DE PRODUCTOS PERSONALIZADOS	18,59	0,00	0,00	0,00	18,59
33900	VENTA DE IMPRESOS	38.752,12	0,00	0,00	4,25	38.756,37
	<b>Subtotal Artículo 33</b>	<b>203.952,39</b>	<b>0,00</b>	<b>0,00</b>	<b>36.964,58</b>	<b>240.916,97</b>
380	REINTEGROS DE EJERCICIOS CERRADOS	0,00	0,00	0,00	57.195,28	57.195,28
381	REINTEGROS DE PRESUPUESTO CORRIENTE	0,00	0,00	0,00	2.936,27	2.936,27
	<b>Subtotal Artículo 38</b>	<b>0,00</b>	<b>0,00</b>	<b>0,00</b>	<b>60.131,55</b>	<b>60.131,55</b>
39000	ART. 83 L.O.U.	668.496,13	0,00	0,00	26.446,02	694.942,15

**UNIVERSIDAD DE CANTABRIA**  
**PROCESO DE GESTIÓN DE LOS INGRESOS PÚBLICOS**  
**A.1.) DERECHOS PRESUPUESTARIOS RECONOCIDOS**  
**EJERCICIO 2015**

Clasificación Económica	Explicación	Contraído Previo		Contraído simultáneo		Total Derechos Reconocidos
		Ingreso directo	Ingreso Recibo	Autoliquidaciones	Sin Cotraído previo	
39001	CONVENIOS F.L.T.Q.	112.795,93	0,00	0,00	0,00	112.795,93
39002	PROGRAMAS EUROPEOS	0,00	0,00	0,00	249.223,40	249.223,40
39003	PROGRAMAS NACIONALES	188.638,11	0,00	0,00	313.433,22	502.071,33
39010	ESTUDIOS PROPIOS	43.277,74	0,00	0,00	123.427,65	166.705,39
39030	INGRESOS DE SERVICIOS QUE GENERAN GASTOS	18.467,89	0,00	0,00	4.632,17	23.100,06
39099	OTRAS	6.975,21	0,00	0,00	6.215,54	13.190,75
398	VENTA DE PATENTES	26.525,00	0,00	0,00	0,00	26.525,00
39900	INGRES. PROCE. IVA DEDUCIBLE COMUN	0,00	0,00	0,00	441.796,19	441.796,19
39903	COLABORACION PROGRAMA POSTGRADOS OFICIALES	6.000,00	0,00	0,00	40.000,00	46.000,00
39956	Fundación Hidráulica Ambiental para Programa AGL	2.711,64	0,00	0,00	0,00	2.711,64
39998	INGRESOS VARIOS	121.711,31	0,00	0,00	38.705,80	160.417,11
39999	OTROS INGRESOS DIVERSOS	32.605,54	0,00	0,00	119.500,35	152.105,89
	<b>Subtotal Artículo 39</b>	<b>1.228.204,50</b>	<b>0,00</b>	<b>0,00</b>	<b>1.363.380,34</b>	<b>2.591.584,84</b>
	<b>Subtotal Capítulo 3</b>	<b>9.603.134,94</b>	<b>0,00</b>	<b>0,00</b>	<b>11.716.419,85</b>	<b>21.319.554,79</b>
400	MINISTERIO DE EDUCACIÓN, CULTURA Y DEPORTE	1.250,00	0,00	0,00	5.348,00	6.598,00
	<b>Subtotal Artículo 40</b>	<b>1.250,00</b>	<b>0,00</b>	<b>0,00</b>	<b>5.348,00</b>	<b>6.598,00</b>
41000	TRANSF.CORRIENTES DEL CONSEJO SUPERIOR DE DEPORT	0,00	0,00	0,00	1.791,00	1.791,00
41001	SERVICIO ESPAÑOL PARA INTERN. EDUCACION	0,00	0,00	0,00	551.175,00	551.175,00
	<b>Subtotal Artículo 41</b>	<b>0,00</b>	<b>0,00</b>	<b>0,00</b>	<b>552.966,00</b>	<b>552.966,00</b>
45001	PROGRAMA DE SUFICIENCIA FINANCIERA	666.666,65	0,00	0,00	61.016.733,31	61.683.399,96
45002	PROGRAMA DE COMPLEMENTOS RETRIBUTIVOS PDI	0,00	0,00	0,00	3.646.000,00	3.646.000,00
45004	PROGRAMA DE APOYO A LA MOVILIDAD	0,00	0,00	0,00	201.000,00	201.000,00
45005	PROGRAMA DE REFUERZO EDUCATIVO	0,00	0,00	0,00	114.000,00	114.000,00
45010	FONDO DE CONTINGENCIA SOCIAL	50.000,00	0,00	0,00	50.000,00	100.000,00
45011	PROGRAMA DE BECAS MASTER OFICIAL	150.000,00	0,00	0,00	0,00	150.000,00
451	CONSEJERIA DE EDUCACION CULTURA Y DEPORTES. OTRAS	74.185,36	0,00	0,00	170.000,00	244.185,36
45202	PRESIDENCIA Y JUSTICIA	6.750,00	0,00	0,00	3.000,00	9.750,00

**UNIVERSIDAD DE CANTABRIA**  
**PROCESO DE GESTIÓN DE LOS INGRESOS PÚBLICOS**  
**A.1.) DERECHOS PRESUPUESTARIOS RECONOCIDOS**  
**EJERCICIO 2015**

Clasificación Económica	Explicación	Contraído Previo		Contraído simultáneo		Total Derechos Reconocidos
		Ingreso directo	Ingreso Recibo	Autoliquidaciones	Sin Cotraído previo	
45203	EMPLEO Y BIENESTAR SOCIAL	6.000,00	0,00	0,00	0,00	6.000,00
45206	ECONOMIA, HACIENDA Y EMPLEO	6.336,05	0,00	0,00	9.272,73	15.608,78
45207	MEDIO AMBIENTE, ORDEN. TERRITORIO Y URBANISMO	11.484,68	0,00	0,00	0,00	11.484,68
45211	SERVICIO CANTABRO DE SALUD	77.164,60	0,00	0,00	976.827,03	1.053.991,63
45212	INNOVACION, INDUSTRIA, TURISMO Y COMERCIO	19.600,00	0,00	0,00	10.000,00	29.600,00
45213	SERVICIO CANTABRO DE EMPLEO	150.000,00	0,00	0,00	20.000,00	170.000,00
45216	INSTITUTO CANTABRO DE SERVICIOS SOCIALES (ICASS)	0,00	0,00	0,00	23.060,00	23.060,00
45217	INSTITUTO CANTABRO SEGUR Y SALUD TRABAJ (ICASST)	4.254,63	0,00	0,00	0,00	4.254,63
	<b>Subtotal Artículo 45</b>	<b>1.222.441,97</b>	<b>0,00</b>	<b>0,00</b>	<b>66.239.893,07</b>	<b>67.462.335,04</b>
46000	DEL AYUNTAMIENTO DE LAREDO	95.000,00	0,00	0,00	0,00	95.000,00
46001	DEL AYUNTAMIENTO DE CAMARGO	8.400,00	0,00	0,00	0,00	8.400,00
46002	DEL AYUNTAMIENTO DE SANTANDER	6.000,00	0,00	0,00	0,00	6.000,00
46003	DEL AYUNTAMIENTO DE SUANCES	16.000,00	0,00	0,00	0,00	16.000,00
46004	DEL AYUNTAMIENTO DE CASTRO URDIALES	6.000,00	0,00	0,00	0,00	6.000,00
46006	DEL AYUNTAMIENTO DE TORRELAVEGA	25.000,00	0,00	0,00	0,00	25.000,00
46008	DEL AYUNTAMIENTO DE COLINDRES	4.500,00	0,00	0,00	0,00	4.500,00
46011	DEL AYUNTAMIENTO DE RAMALES	7.000,00	0,00	0,00	0,00	7.000,00
46013	DEL AYUNTAMIENTO DE NOJA	20.000,00	0,00	0,00	0,00	20.000,00
46015	DEL AYUNTAMIENTO DE POLANCO	6.900,00	0,00	0,00	0,00	6.900,00
46016	DEL AYUNTAMIENTO DE LOS CORRALES DE BUELNA	6.000,00	0,00	0,00	0,00	6.000,00
46017	DEL AYUNTAMIENTO DE BAREYO	3.000,00	0,00	0,00	0,00	3.000,00
46018	DEL AYUNTAMIENTO DE POTES	2.000,00	0,00	0,00	0,00	2.000,00
46019	DEL AYUNTAMIENTO DE COMILLAS	2.000,00	0,00	0,00	0,00	2.000,00
46102	DEL AYTO. SANTANDER PARA OTROS FINES	0,00	0,00	0,00	3.000,00	3.000,00
	<b>Subtotal Artículo 46</b>	<b>207.800,00</b>	<b>0,00</b>	<b>0,00</b>	<b>3.000,00</b>	<b>210.800,00</b>
47000	SUBVENCIONES DE CAJA CANTABRIA	100.000,00	0,00	0,00	0,00	100.000,00
47001	SUBVENCIONES DEL BANCO SANTANDER	0,00	0,00	0,00	1.643.971,00	1.643.971,00



**UNIVERSIDAD DE CANTABRIA**  
**PROCESO DE GESTIÓN DE LOS INGRESOS PÚBLICOS**  
**A.1.) DERECHOS PRESUPUESTARIOS RECONOCIDOS**  
**EJERCICIO 2015**

Clasificación Económica	Explicación	Contraído Previo		Contraído simultáneo		Total Derechos Reconocidos
		Ingreso directo	Ingreso Recibo	Autoliquidaciones	Sin Cotraído previo	
47901	CURSOS DE VERANO	19.525,20	0,00	0,00	6.100,00	25.625,20
47999	OTRAS TRANSF.CORRIENTES EMPRESAS PRIVADAS	11.080,00	0,00	0,00	4.620,00	15.700,00
	<b>Subtotal Artículo 47</b>	<b>130.605,20</b>	<b>0,00</b>	<b>0,00</b>	<b>1.654.691,00</b>	<b>1.785.296,20</b>
48999	OTRAS TRANSF.CTES. DE FAM. E INST. SIN LUCRO	1.500,00	0,00	0,00	2.526,92	4.026,92
	<b>Subtotal Artículo 48</b>	<b>1.500,00</b>	<b>0,00</b>	<b>0,00</b>	<b>2.526,92</b>	<b>4.026,92</b>
49999	OTRAS TRANSFERENCIAS CORRIENTES DEL EXTERIOR	0,00	0,00	0,00	200.430,49	200.430,49
	<b>Subtotal Artículo 49</b>	<b>0,00</b>	<b>0,00</b>	<b>0,00</b>	<b>200.430,49</b>	<b>200.430,49</b>
	<b>Subtotal Capítulo 4</b>	<b>1.563.597,17</b>	<b>0,00</b>	<b>0,00</b>	<b>68.658.855,48</b>	<b>70.222.452,65</b>
52000	CAJA CANTABRIA	4.113,84	0,00	0,00	59.772,05	63.885,89
52001	BANCO SANTANDER	0,00	0,00	0,00	49.008,90	49.008,90
	<b>Subtotal Artículo 52</b>	<b>4.113,84</b>	<b>0,00</b>	<b>0,00</b>	<b>108.780,95</b>	<b>112.894,79</b>
54000	ALQUILER EDIFICIO FISIOTERAPIA	338.338,56	0,00	0,00	0,00	338.338,56
54001	OTROS ALQUILERES	36.298,88	0,00	0,00	0,00	36.298,88
	<b>Subtotal Artículo 54</b>	<b>374.637,44</b>	<b>0,00</b>	<b>0,00</b>	<b>0,00</b>	<b>374.637,44</b>
55000	DE CAFETERIAS Y COMEDORES	128.071,61	0,00	0,00	0,00	128.071,61
55001	SERVICIOS DE REPROGRAFIA	23.871,12	0,00	0,00	0,00	23.871,12
55009	OTRAS	4.958,73	0,00	0,00	0,00	4.958,73
	<b>Subtotal Artículo 55</b>	<b>156.901,46</b>	<b>0,00</b>	<b>0,00</b>	<b>0,00</b>	<b>156.901,46</b>
	<b>Subtotal Capítulo 5</b>	<b>535.652,74</b>	<b>0,00</b>	<b>0,00</b>	<b>108.780,95</b>	<b>644.433,69</b>
70000	MINISTERIO DE INDUSTRIA, ENERGIA Y TURISMO	0,00	0,00	0,00	18.359,25	18.359,25
70002	MINISTERIO DE ECONOMÍA Y COMPETITIVIDAD.MINECO	1.109.636,01	0,00	0,00	1.790.818,37	2.900.454,38
70005	MINISTERIO DE EDUCACIÓN, CULTURA Y DEPORTE	0,00	0,00	0,00	3.750,00	3.750,00
70006	MINISTERIO DE SANIDAD, SERV.SOCIALES E IGUALDAD	0,00	0,00	0,00	145.785,00	145.785,00
70221	MINECO. CONTRATATOS P. INVESTIGADOR EN FORMACIÓN PREDOCTORAL (FPI)	0,00	0,00	0,00	1.307.217,76	1.307.217,76
70224	MINECO.PROGRAMA RAMON Y CAJAL	0,00	0,00	0,00	254.489,00	254.489,00
70225	MINECO.PROGRAMA JUAN DE LA CIERVA	0,00	0,00	0,00	28.800,00	28.800,00

**UNIVERSIDAD DE CANTABRIA**  
**PROCESO DE GESTIÓN DE LOS INGRESOS PÚBLICOS**  
**A.1.) DERECHOS PRESUPUESTARIOS RECONOCIDOS**  
**EJERCICIO 2015**

Clasificación Económica	Explicación	Contraído Previo		Contraído simultáneo		Total Derechos Reconocidos
		Ingreso directo	Ingreso Recibo	Autoliquidaciones	Sin Cotraído previo	
70227	MINECO.CONTRATOS PROGRAMAS TÉCNICOS	0,00	0,00	0,00	72.000,00	72.000,00
70228	POSTDOCTORALES MINECO	0,00	0,00	0,00	100.000,00	100.000,00
70299	MINECO. PROGRAMAS MOVILIDAD	0,00	0,00	0,00	74.766,00	74.766,00
70422	PROGRAMA FPU P.I. EN FORMACION PREDOCTORAL	56.561,96	0,00	0,00	414.151,52	470.713,48
70499	PROGRAMAS MOVILIDAD MECD	0,00	0,00	0,00	148.434,77	148.434,77
	<b>Subtotal Artículo 70</b>	<b>1.166.197,97</b>	<b>0,00</b>	<b>0,00</b>	<b>4.358.571,67</b>	<b>5.524.769,64</b>
741	DE OTROS ENTES PUBLICOS	0,00	0,00	0,00	49.125,06	49.125,06
746	SODERCAN	0,00	0,00	0,00	767.441,85	767.441,85
	<b>Subtotal Artículo 74</b>	<b>0,00</b>	<b>0,00</b>	<b>0,00</b>	<b>816.566,91</b>	<b>816.566,91</b>
75005	PROGRAMA DE APOYO A LA INVESTIGACION	0,00	0,00	0,00	505.000,00	505.000,00
751	CONSEJERIA DE EDUCACION, CULTURA Y DEPORTE. OTRAS	33.057,85	0,00	0,00	45.000,00	78.057,85
75201	CONVENIO PARLAMENTO DE CANTABRIA	0,00	0,00	0,00	200.000,00	200.000,00
75207	CONSEJERIA DE MEDIO AMBIENTE, ORDEN.TERRITORIO Y URBANISMO	30.000,00	0,00	0,00	2.066,12	32.066,12
75213	SERVICIO CÁNTABRO DE EMPLEO	50.000,00	0,00	0,00	0,00	50.000,00
759	DE OTRAS COMUNIDADES AUTONOMAS	0,00	0,00	0,00	18.185,16	18.185,16
	<b>Subtotal Artículo 75</b>	<b>113.057,85</b>	<b>0,00</b>	<b>0,00</b>	<b>770.251,28</b>	<b>883.309,13</b>
781	FUNDACION LEONARDO TORRES QUEVEDO	89.902,82	0,00	0,00	0,00	89.902,82
789	OTRAS TRANSF. DE CAPITAL DE INST. SIN LUCRO	0,00	0,00	0,00	200.099,15	200.099,15
	<b>Subtotal Artículo 78</b>	<b>89.902,82</b>	<b>0,00</b>	<b>0,00</b>	<b>200.099,15</b>	<b>290.001,97</b>
791	PROGRAMA MARCO EUROPEO DE INVESTIGACION	0,00	0,00	0,00	3.987.718,26	3.987.718,26
799	OTRAS TRANSF.DE CAPITAL DEL EXTERIOR	0,00	0,00	0,00	38.191,43	38.191,43
	<b>Subtotal Artículo 79</b>	<b>0,00</b>	<b>0,00</b>	<b>0,00</b>	<b>4.025.909,69</b>	<b>4.025.909,69</b>
	<b>Subtotal Capítulo 7</b>	<b>1.369.158,64</b>	<b>0,00</b>	<b>0,00</b>	<b>10.171.398,70</b>	<b>11.540.557,34</b>
830	REINTEGRO PRESTAMOS AL PERSONAL	0,00	0,00	0,00	72.429,62	72.429,62
	<b>Subtotal Artículo 83</b>	<b>0,00</b>	<b>0,00</b>	<b>0,00</b>	<b>72.429,62</b>	<b>72.429,62</b>
	<b>Subtotal Capítulo 8</b>	<b>0,00</b>	<b>0,00</b>	<b>0,00</b>	<b>72.429,62</b>	<b>72.429,62</b>
91105	CONVOCATORIA INFRAESTRUCTURA CIENTIFICA 2013	0,00	0,00	0,00	42.622,23	42.622,23

**UNIVERSIDAD DE CANTABRIA**  
**PROCESO DE GESTIÓN DE LOS INGRESOS PÚBLICOS**  
**A.1.) DERECHOS PRESUPUESTARIOS RECONOCIDOS**  
**EJERCICIO 2015**

Clasificación Económica	Explicación	Contraído Previo		Contraído simultáneo		Total Derechos Reconocidos
		Ingreso directo	Ingreso Recibo	Autoliquidaciones	Sin Cotraído previo	
91113	CONVOCATORIA FEDER 2013	0,00	0,00	0,00	247.626,50	247.626,50
91114	CONVOCATORIA FEDER 2014	0,00	0,00	0,00	1.664.490,52	1.664.490,52
91180	OTRAS CONVOCATORIAS MINECO FEDER	0,00	0,00	0,00	101.640,00	101.640,00
	Subtotal Artículo 91	0,00	0,00	0,00	2.056.379,25	2.056.379,25
	Subtotal Capítulo 9	0,00	0,00	0,00	2.056.379,25	2.056.379,25
	<b>TOTAL</b>	<b>13.071.543,49</b>	<b>0,00</b>	<b>0,00</b>	<b>92.784.263,85</b>	<b>105.855.807,34</b>

**UNIVERSIDAD DE CANTABRIA**  
**PROCESO DE GESTIÓN DE LOS INGRESOS PÚBLICOS**  
**A.1.) DERECHOS PRESUPUESTARIOS RECONOCIDOS**  
**EJERCICIO 2015**

Explicación	Contraído Previo		Contraído Simultáneo		Total Derechos Reconocidos
	Ingreso directo	Ingreso Recibo	Autoliquidaciones	Sin Contraído previo	
Total Capitulo 1	0,00	0,00	0,00	0,00	0,00
Total Capitulo 2	0,00	0,00	0,00	0,00	0,00
Total Capitulo 3	9.603.134,94	0,00	0,00	11.716.419,85	21.319.554,79
Total Capitulo 4	1.563.597,17	0,00	0,00	68.658.855,48	70.222.452,65
Total Capitulo 5	535.652,74	0,00	0,00	108.780,95	644.433,69
<b>TOTAL OPERACIONES CORRIENTES</b>	<b>11.702.384,85</b>	<b>0,00</b>	<b>0,00</b>	<b>80.484.056,28</b>	<b>92.186.441,13</b>
Total Capitulo 6	0,00	0,00	0,00	0,00	0,00
Total Capitulo 7	1.369.158,64	0,00	0,00	10.171.398,70	11.540.557,34
<b>TOTAL OPERACIONES DE CAPITAL</b>	<b>1.369.158,64</b>	<b>0,00</b>	<b>0,00</b>	<b>10.171.398,70</b>	<b>11.540.557,34</b>
<b>TOTAL OPERACIONES NO FINANCIERAS</b>	<b>13.071.543,49</b>	<b>0,00</b>	<b>0,00</b>	<b>90.655.454,98</b>	<b>103.726.998,47</b>
Total Capitulo 8	0,00	0,00	0,00	72.429,62	72.429,62
Total Capitulo 9	0,00	0,00	0,00	2.056.379,25	2.056.379,25
<b>TOTAL OPERACIONES FINANCIERAS</b>	<b>0,00</b>	<b>0,00</b>	<b>0,00</b>	<b>2.128.808,87</b>	<b>2.128.808,87</b>
<b>TOTAL SECCIÓN POR CAPITULOS</b>	<b>13.071.543,49</b>	<b>0,00</b>	<b>0,00</b>	<b>92.784.263,85</b>	<b>105.855.807,34</b>

## **F.- MEMORIA**

### 5.- Información sobre la ejecución del Ingreso público

#### 5.1.- Proceso de gestión

##### A) Derechos presupuestarios reconocidos netos

##### A.2) Anulación de Derechos presupuestarios

# UNIVERSIDAD DE CANTABRIA

## PROCESO DE GESTIÓN DE LOS INGRESOS PÚBLICOS

### A.2.) ANULACIÓN DE DERECHOS PRESUPUESTARIOS

#### EJERCICIO 2015

FECHA 31/12/2015

Clasificación Económica	Explicación	Anulación de Liquidaciones		Aplazamiento y Fraccionamiento		Devolución de Ingresos	Total Derechos Anulados
		Ingreso Directo	Ingreso Recibo	Ingreso Directo	Ingreso Recibo		
31000	DERECHOS MATRICULA GRADO	0,00	0,00	0,00	0,00	99.657,23	99.657,23
31001	DERECHOS MATRICULA POSTGRADO	0,00	0,00	0,00	0,00	31.516,81	31.516,81
31002	MATRICULAS CENTROS ADSCRITOS.	0,00	0,00	0,00	0,00	0,00	0,00
31010	COMPENSACION BECARIOS	0,00	0,00	0,00	0,00	141.481,48	141.481,48
31011	COMPENSACION FAMILIA NUMEROSA	0,00	0,00	0,00	0,00	0,00	0,00
31012	COMPENSACION PRECIOS PUBLICOS DISCAPACITADOS	0,00	0,00	0,00	0,00	0,00	0,00
31013	FONDO DE CONTINGENCIA SOCIAL	0,00	0,00	0,00	0,00	0,00	0,00
311	DERECHOS DE MATRICULA EN ESTUDIOS PROPIOS	0,00	0,00	0,00	0,00	0,00	0,00
31100	MASTER	12.474,00	0,00	0,00	0,00	31.086,17	43.560,17
31103	ESPECIALIZACION	0,00	0,00	0,00	0,00	19.548,00	19.548,00
31104	EXPERTO	0,00	0,00	0,00	0,00	14.949,00	14.949,00
31105	Programas Study Abroad	18,00	0,00	0,00	0,00	118,80	136,80
31200	CURSOS IDIOMAS EXTRANJEROS ORDINARIOS	0,00	0,00	0,00	0,00	8.214,10	8.214,10
31201	CURSOS DE ESPAÑOL	0,00	0,00	0,00	0,00	1.325,70	1.325,70
31300	CURSOS DE VERANO	0,00	0,00	0,00	0,00	1.505,00	1.505,00
31301	AULAS DE EXTENSION UNIVERSITARIA	0,00	0,00	0,00	0,00	0,00	0,00
31302	ACTIVIDADES DEPORTIVAS	0,00	0,00	0,00	0,00	1.335,26	1.335,26
31303	CAMPUS	0,00	0,00	0,00	0,00	429,00	429,00
31399	OTROS CURSOS DE EXTENSION UNIVERSITARIA	0,00	0,00	0,00	0,00	0,00	0,00
31400	CURSOS VICERRECTORADO DE ORDENACION ACADEMICA	0,00	0,00	0,00	0,00	92,00	92,00
31401	PROGRAMA SENIOR	0,00	0,00	0,00	0,00	134,55	134,55
31402	PROGRAMA DAY BY DAY	0,00	0,00	0,00	0,00	1.500,00	1.500,00
31814	IX CONGRESO INT. DE EVAL. FORMATIVA Y COMPARTIDA	0,00	0,00	0,00	0,00	0,00	0,00
31904	PRUEBAS DE ACCESO	0,00	0,00	0,00	0,00	0,00	0,00
31906	EXPEDIENTES, CERT., TRASLADOS Y COMPULSAS	0,00	0,00	0,00	0,00	2.644,73	2.644,73
31907	EXPEDICION DE TITULOS	0,00	0,00	0,00	0,00	1.561,38	1.561,38
31908	TESIS	0,00	0,00	0,00	0,00	0,00	0,00

**UNIVERSIDAD DE CANTABRIA**  
**PROCESO DE GESTIÓN DE LOS INGRESOS PÚBLICOS**  
**A.2.) ANULACIÓN DE DERECHOS PRESUPUESTARIOS**  
**EJERCICIO 2015**

FECHA 31/12/2015

Clasificación Económica	Explicación	Anulación de Liquidaciones		Aplazamiento y Fraccionamiento		Devolución de Ingresos	Total Derechos Anulados
		Ingreso Directo	Ingreso Recibo	Ingreso Directo	Ingreso Recibo		
31909	EXPEDICION TARJETA DE IDENTIDAD	0,00	0,00	0,00	0,00	10,26	10,26
31910	CONVALIDACIONES	0,00	0,00	0,00	0,00	316,93	316,93
31912	TUTELA ACADEMICA DE DOCTORADO	0,00	0,00	0,00	0,00	5.199,62	5.199,62
	<b>Subtotal Artículo 31</b>	<b>12.492,00</b>	<b>0,00</b>	<b>0,00</b>	<b>0,00</b>	<b>362.626,02</b>	<b>375.118,02</b>
327	USO DE TELEFONOS Y FAX	0,00	0,00	0,00	0,00	0,00	0,00
32733	FAX FACULTAD DE MEDICINA	0,00	0,00	0,00	0,00	0,00	0,00
32742	FAX E.T.S. INGENIEROS INDUSTRIALES Y DE TELECOMUNICACIÓN	0,00	0,00	0,00	0,00	0,00	0,00
32781	TELÉFONO SERVICIOS ADMINISTRATIVOS CENTRALES	37,10	0,00	0,00	0,00	0,00	37,10
328	CONVENIOS Y CONTRATOS ART. 83 LOU Y C.E.E.	0,00	0,00	0,00	0,00	0,00	0,00
32804	DE EMPRESAS PUBLICAS Y OTROS ENTES PUBLICOS	13.774,10	0,00	0,00	0,00	0,00	13.774,10
32805	DE GOBIERNO DE CANTABRIA	0,00	0,00	0,00	0,00	1.110,33	1.110,33
32806	DE CORPORACIONES LOCALES	0,00	0,00	0,00	0,00	0,00	0,00
32807	DE EMPRESAS PRIVADAS	99.360,50	0,00	0,00	0,00	0,00	99.360,50
32808	DE FAMILIAS E INSTITUCIONES SIN FINES DE LUCRO	0,00	0,00	0,00	0,00	0,00	0,00
32809	DEL EXTERIOR	9.112,10	0,00	0,00	0,00	0,00	9.112,10
32820	PARA LA F.L.T.Q.	0,00	0,00	0,00	0,00	0,00	0,00
32821	FUNDACION INSTITUTO HIDRAULICA AMBIENTAL CANTABR	0,00	0,00	0,00	0,00	0,00	0,00
32899	OTROS	0,00	0,00	0,00	0,00	0,00	0,00
32900	ACCESO AL DOCUMENTO	0,00	0,00	0,00	0,00	0,00	0,00
32902	SERVICIO DE INFORMÁTICA	15,92	0,00	0,00	0,00	0,00	15,92
32905	OPOSICIONES	0,00	0,00	0,00	0,00	0,00	0,00
32906	UTILIZACION INSTALACIONES DEPORTIVAS	0,00	0,00	0,00	0,00	0,00	0,00
32930	SCTI MICROSCOPIO ELECTRONICO DE TRANSMISION	299,25	0,00	0,00	0,00	0,00	299,25
32931	SCTI CROMATOGRAFO	0,00	0,00	0,00	0,00	0,00	0,00
32933	SEEA. MANTENIMIENTO DE ANIMALES.	234,84	0,00	0,00	0,00	0,00	234,84
32945	VISITAS PLANETARIO	514,50	0,00	0,00	0,00	0,00	514,50
32956	REPERCUSION GASTOS HIDRAULICA AMBIENTAL	0,00	0,00	0,00	0,00	0,00	0,00

**UNIVERSIDAD DE CANTABRIA**  
**PROCESO DE GESTIÓN DE LOS INGRESOS PÚBLICOS**  
**A.2.) ANULACIÓN DE DERECHOS PRESUPUESTARIOS**  
**EJERCICIO 2015**

FECHA 31/12/2015

Clasificación Económica	Explicación	Anulación de Liquidaciones		Aplazamiento y Fraccionamiento		Devolución de Ingresos	Total Derechos Anulados
		Ingreso Directo	Ingreso Recibo	Ingreso Directo	Ingreso Recibo		
32961	VENTA ENTRADAS ESPECTACULOS	0,00	0,00	0,00	0,00	0,00	0,00
32967	BIBLIOGRAFIA PERSONALIZADA	0,00	0,00	0,00	0,00	0,00	0,00
32974	CENTRO DE IDIOMAS UNIVERSIDAD DE CANTABRIA	0,00	0,00	0,00	0,00	0,00	0,00
32975	COIE PRACTICAS EN EMPRESAS	0,00	0,00	0,00	0,00	1.473,52	1.473,52
32978	F.L.T.Q. GASTOS DEL CDTUC	8.026,29	0,00	0,00	0,00	0,00	8.026,29
32979	ESCUELA INFANTIL U.C.	0,00	0,00	0,00	0,00	0,00	0,00
32980	CENTROS ADSCRITOS	0,00	0,00	0,00	0,00	0,00	0,00
32981	REPERCUSION GASTOS A TERCEROS	52,57	0,00	0,00	0,00	0,00	52,57
32999	DE OTROS SERVICIOS	0,00	0,00	0,00	0,00	0,00	0,00
	<b>Subtotal Artículo 32</b>	<b>131.427,17</b>	<b>0,00</b>	<b>0,00</b>	<b>0,00</b>	<b>2.583,85</b>	<b>134.011,02</b>
33000	VENTAS DEL SERVICIO DE PUBLICACIONES	2.129,37	0,00	0,00	0,00	0,00	2.129,37
33099	VENTA DE OTRAS PUBLICACIONES PROPIAS	0,00	0,00	0,00	0,00	0,00	0,00
33232	REPROGRAFÍA FACULTAD DE CIENCIAS	0,00	0,00	0,00	0,00	0,00	0,00
33233	REPROGRAFÍA FACULTAD DE MEDICINA	1.197,66	0,00	0,00	0,00	0,00	1.197,66
33234	REPROGRAFÍA FACULTAD DE DERECHO	3,54	0,00	0,00	0,00	0,00	3,54
33235	REPROGRAFÍA E.T.S. INGENIEROS DE CAMINOS, CANALES Y PUERTOS	0,00	0,00	0,00	0,00	0,00	0,00
33242	REPROGRAFÍA E.T.S. INDUSTRIALES Y TELECOMUNICACIÓN	0,00	0,00	0,00	0,00	0,00	0,00
33243	REPROGRAFÍA E.P. INGENIERÍA DE MINAS Y ENERGÍA	0,00	0,00	0,00	0,00	0,00	0,00
33245	REPROGRAFÍA E.T.S. DE NÁUTICA	494,29	0,00	0,00	0,00	0,00	494,29
33267	REPROGRAFÍA BIBLIOTECA UNIVERSITARIA	0,00	0,00	0,00	0,00	0,00	0,00
33364	SALA IMPRESION SERVICIO DE INFORMATICA	0,00	0,00	0,00	0,00	0,00	0,00
33367	SALA IMPRESION BIBLIOTECA	0,00	0,00	0,00	0,00	0,00	0,00
338	VENTA DE PRODUCTOS PERSONALIZADOS	0,00	0,00	0,00	0,00	0,00	0,00
339	VENTA DE IMPRESOS Y GUIAS	0,00	0,00	0,00	0,00	0,00	0,00
33900	VENTA DE IMPRESOS	35,12	0,00	0,00	0,00	0,00	35,12
	<b>Subtotal Artículo 33</b>	<b>3.859,98</b>	<b>0,00</b>	<b>0,00</b>	<b>0,00</b>	<b>0,00</b>	<b>3.859,98</b>
380	REINTEGROS DE EJERCICIOS CERRADOS	0,00	0,00	0,00	0,00	0,00	0,00
381	REINTEGROS DE PRESUPUESTO CORRIENTE	0,00	0,00	0,00	0,00	0,00	0,00



**UNIVERSIDAD DE CANTABRIA**  
**PROCESO DE GESTIÓN DE LOS INGRESOS PÚBLICOS**  
**A.2.) ANULACIÓN DE DERECHOS PRESUPUESTARIOS**  
**EJERCICIO 2015**

FECHA 31/12/2015

Clasificación Económica	Explicación	Anulación de Liquidaciones		Aplazamiento y Fraccionamiento		Devolución de Ingresos	Total Derechos Anulados
		Ingreso Directo	Ingreso Recibo	Ingreso Directo	Ingreso Recibo		
	<b>Subtotal Artículo 38</b>	<b>0,00</b>	<b>0,00</b>	<b>0,00</b>	<b>0,00</b>	<b>0,00</b>	<b>0,00</b>
39000	ART. 83 L.O.U.	25.671,82	0,00	0,00	0,00	0,00	25.671,82
39001	CONVENIOS F.L.T.Q.	0,00	0,00	0,00	0,00	0,00	0,00
39002	PROGRAMAS EUROPEOS	0,00	0,00	0,00	0,00	572,73	572,73
39003	PROGRAMAS NACIONALES	0,00	0,00	0,00	0,00	16.247,35	16.247,35
39010	ESTUDIOS PROPIOS	1.388,00	0,00	0,00	0,00	7.300,22	8.688,22
39030	INGRESOS DE SERVICIOS QUE GENERAN GASTOS	101,93	0,00	0,00	0,00	8,00	109,93
39099	OTRAS	0,00	0,00	0,00	0,00	272,73	272,73
398	VENTA DE PATENTES	0,00	0,00	0,00	0,00	0,00	0,00
39900	INGRES. PROCE. IVA DEDUCIBLE COMUN	0,00	0,00	0,00	0,00	0,00	0,00
39903	COLABORACION PROGRAMA POSTGRADOS OFICIALES	0,00	0,00	0,00	0,00	0,00	0,00
39956	Fundación Hidráulica Ambiental para Programa AGL	0,00	0,00	0,00	0,00	498,09	498,09
39998	INGRESOS VARIOS	545,27	0,00	0,00	0,00	275,00	820,27
39999	OTROS INGRESOS DIVERSOS	87,96	0,00	0,00	0,00	0,00	87,96
	<b>Subtotal Artículo 39</b>	<b>27.794,98</b>	<b>0,00</b>	<b>0,00</b>	<b>0,00</b>	<b>25.174,12</b>	<b>52.969,10</b>
	<b>Subtotal Capítulo 3</b>	<b>175.574,13</b>	<b>0,00</b>	<b>0,00</b>	<b>0,00</b>	<b>390.383,99</b>	<b>565.958,12</b>
400	MINISTERIO DE EDUCACIÓN, CULTURA Y DEPORTE	0,00	0,00	0,00	0,00	0,00	0,00
	<b>Subtotal Artículo 40</b>	<b>0,00</b>	<b>0,00</b>	<b>0,00</b>	<b>0,00</b>	<b>0,00</b>	<b>0,00</b>
41000	TRANSF.CORRIENTES DEL CONSEJO SUPERIOR DE DEPORT	0,00	0,00	0,00	0,00	0,00	0,00
41001	SERVICIO ESPAÑOL PARA INTERN. EDUCACION	0,00	0,00	0,00	0,00	2.582,12	2.582,12
	<b>Subtotal Artículo 41</b>	<b>0,00</b>	<b>0,00</b>	<b>0,00</b>	<b>0,00</b>	<b>2.582,12</b>	<b>2.582,12</b>
441	DE OTROS ENTES PUBLICOS	0,00	0,00	0,00	0,00	17.714,29	17.714,29
	<b>Subtotal Artículo 44</b>	<b>0,00</b>	<b>0,00</b>	<b>0,00</b>	<b>0,00</b>	<b>17.714,29</b>	<b>17.714,29</b>
45001	PROGRAMA DE SUFICIENCIA FINANCIERA	0,00	0,00	0,00	0,00	0,00	0,00
45002	PROGRAMA DE COMPLEMENTOS RETRIBUTIVOS PDI	0,00	0,00	0,00	0,00	0,00	0,00
45004	PROGRAMA DE APOYO A LA MOVILIDAD	0,00	0,00	0,00	0,00	0,00	0,00
45005	PROGRAMA DE REFUERZO EDUCATIVO	0,00	0,00	0,00	0,00	0,00	0,00

**UNIVERSIDAD DE CANTABRIA**  
**PROCESO DE GESTIÓN DE LOS INGRESOS PÚBLICOS**  
**A.2.) ANULACIÓN DE DERECHOS PRESUPUESTARIOS**  
**EJERCICIO 2015**

FECHA 31/12/2015

Clasificación Económica	Explicación	Anulación de Liquidaciones		Aplazamiento y Fraccionamiento		Devolución de Ingresos	Total Derechos Anulados
		Ingreso Directo	Ingreso Recibo	Ingreso Directo	Ingreso Recibo		
45008	PROGRAMA DE ATENCION Y SERVICIO AL ESTUDIANTE	0,00	0,00	0,00	0,00	1.509,17	1.509,17
45010	FONDO DE CONTINGENCIA SOCIAL	0,00	0,00	0,00	0,00	0,00	0,00
45011	PROGRAMA DE BECAS MASTER OFICIAL	0,00	0,00	0,00	0,00	0,00	0,00
451	CONSEJERIA DE EDUCACION CULTURA Y DEPORTES. OTRAS	0,00	0,00	0,00	0,00	0,00	0,00
45202	PRESIDENCIA Y JUSTICIA	0,00	0,00	0,00	0,00	0,00	0,00
45203	EMPLEO Y BIENESTAR SOCIAL	0,00	0,00	0,00	0,00	0,00	0,00
45206	ECONOMIA, HACIENDA Y EMPLEO	0,00	0,00	0,00	0,00	0,00	0,00
45207	MEDIO AMBIENTE, ORDEN. TERRITORIO Y URBANISMO	0,00	0,00	0,00	0,00	0,00	0,00
45211	SERVICIO CANTABRO DE SALUD	0,00	0,00	0,00	0,00	0,00	0,00
45212	INNOVACION, INDUSTRIA, TURISMO Y COMERCIO	0,00	0,00	0,00	0,00	0,00	0,00
45213	SERVICIO CANTABRO DE EMPLEO	0,00	0,00	0,00	0,00	2.089,78	2.089,78
45216	INSTITUTO CANTABRO DE SERVICIOS SOCIALES (ICASS)	0,00	0,00	0,00	0,00	0,00	0,00
45217	INSTITUTO CANTABRO SEGUR Y SALUD TRABAJ (ICASST)	0,00	0,00	0,00	0,00	0,00	0,00
	<b>Subtotal Artículo 45</b>	<b>0,00</b>	<b>0,00</b>	<b>0,00</b>	<b>0,00</b>	<b>3.598,95</b>	<b>3.598,95</b>
460	DE AYUNTAMIENTOS PARA CURSOS DE VERANO	0,00	0,00	0,00	0,00	0,00	0,00
46000	DEL AYUNTAMIENTO DE LAREDO	0,00	0,00	0,00	0,00	0,00	0,00
46001	DEL AYUNTAMIENTO DE CAMARGO	0,00	0,00	0,00	0,00	0,00	0,00
46002	DEL AYUNTAMIENTO DE SANTANDER	0,00	0,00	0,00	0,00	0,00	0,00
46003	DEL AYUNTAMIENTO DE SUANCES	0,00	0,00	0,00	0,00	0,00	0,00
46004	DEL AYUNTAMIENTO DE CASTRO URDIALES	0,00	0,00	0,00	0,00	0,00	0,00
46006	DEL AYUNTAMIENTO DE TORRELAVEGA	0,00	0,00	0,00	0,00	0,00	0,00
46008	DEL AYUNTAMIENTO DE COLINDRES	0,00	0,00	0,00	0,00	0,00	0,00
46011	DEL AYUNTAMIENTO DE RAMALES	0,00	0,00	0,00	0,00	0,00	0,00
46013	DEL AYUNTAMIENTO DE NOJA	0,00	0,00	0,00	0,00	0,00	0,00
46015	DEL AYUNTAMIENTO DE POLANCO	0,00	0,00	0,00	0,00	0,00	0,00
46016	DEL AYUNTAMIENTO DE LOS CORRALES DE BUELNA	0,00	0,00	0,00	0,00	0,00	0,00
46017	DEL AYUNTAMIENTO DE BAREYO	0,00	0,00	0,00	0,00	0,00	0,00

**UNIVERSIDAD DE CANTABRIA**  
**PROCESO DE GESTIÓN DE LOS INGRESOS PÚBLICOS**  
**A.2.) ANULACIÓN DE DERECHOS PRESUPUESTARIOS**  
**EJERCICIO 2015**

FECHA 31/12/2015

Clasificación Económica	Explicación	Anulación de Liquidaciones		Aplazamiento y Fraccionamiento		Devolución de Ingresos	Total Derechos Anulados
		Ingreso Directo	Ingreso Recibo	Ingreso Directo	Ingreso Recibo		
46018	DEL AYUNTAMIENTO DE POTES	0,00	0,00	0,00	0,00	0,00	0,00
46019	DEL AYUNTAMIENTO DE COMILLAS	0,00	0,00	0,00	0,00	0,00	0,00
46102	DEL AYTO. SANTANDER PARA OTROS FINES	0,00	0,00	0,00	0,00	0,00	0,00
	<b>Subtotal Artículo 46</b>	<b>0,00</b>	<b>0,00</b>	<b>0,00</b>	<b>0,00</b>	<b>0,00</b>	<b>0,00</b>
47000	SUBVENCIONES DE CAJA CANTABRIA	0,00	0,00	0,00	0,00	0,00	0,00
47001	SUBVENCIONES DEL BANCO SANTANDER	0,00	0,00	0,00	0,00	0,00	0,00
47901	CURSOS DE VERANO	0,00	0,00	0,00	0,00	0,00	0,00
47999	OTRAS TRANSF.CORRIENTES EMPRESAS PRIVADAS	0,00	0,00	0,00	0,00	0,00	0,00
	<b>Subtotal Artículo 47</b>	<b>0,00</b>	<b>0,00</b>	<b>0,00</b>	<b>0,00</b>	<b>0,00</b>	<b>0,00</b>
48999	OTRAS TRANSF.CTES. DE FAM. E INST. SIN LUCRO	0,00	0,00	0,00	0,00	12.047,47	12.047,47
	<b>Subtotal Artículo 48</b>	<b>0,00</b>	<b>0,00</b>	<b>0,00</b>	<b>0,00</b>	<b>12.047,47</b>	<b>12.047,47</b>
49999	OTRAS TRANSFERENCIAS CORRIENTES DEL EXTERIOR	0,00	0,00	0,00	0,00	3.025,91	3.025,91
	<b>Subtotal Artículo 49</b>	<b>0,00</b>	<b>0,00</b>	<b>0,00</b>	<b>0,00</b>	<b>3.025,91</b>	<b>3.025,91</b>
	<b>Subtotal Capítulo 4</b>	<b>0,00</b>	<b>0,00</b>	<b>0,00</b>	<b>0,00</b>	<b>38.968,74</b>	<b>38.968,74</b>
520	INTERESES DE CUENTAS BANCARIAS	0,00	0,00	0,00	0,00	0,00	0,00
52000	CAJA CANTABRIA	0,00	0,00	0,00	0,00	0,00	0,00
52001	BANCO SANTANDER	0,00	0,00	0,00	0,00	0,00	0,00
	<b>Subtotal Artículo 52</b>	<b>0,00</b>	<b>0,00</b>	<b>0,00</b>	<b>0,00</b>	<b>0,00</b>	<b>0,00</b>
540	ALQUILER Y PRODUCTOS DE INMUEBLES	0,00	0,00	0,00	0,00	0,00	0,00
54000	ALQUILER EDIFICIO FISIOTERAPIA	0,00	0,00	0,00	0,00	0,00	0,00
54001	OTROS ALQUILERES	0,00	0,00	0,00	0,00	0,00	0,00
	<b>Subtotal Artículo 54</b>	<b>0,00</b>	<b>0,00</b>	<b>0,00</b>	<b>0,00</b>	<b>0,00</b>	<b>0,00</b>
55000	DE CAFETERIAS Y COMEDORES	0,00	0,00	0,00	0,00	0,00	0,00
55001	SERVICIOS DE REPROGRAFIA	0,00	0,00	0,00	0,00	0,00	0,00
55009	OTRAS	375,66	0,00	0,00	0,00	0,00	375,66
	<b>Subtotal Artículo 55</b>	<b>375,66</b>	<b>0,00</b>	<b>0,00</b>	<b>0,00</b>	<b>0,00</b>	<b>375,66</b>
	<b>Subtotal Capítulo 5</b>	<b>375,66</b>	<b>0,00</b>	<b>0,00</b>	<b>0,00</b>	<b>0,00</b>	<b>375,66</b>
700	ADMINISTRACIÓN DEL ESTADO PARA INVESTIGACIÓN	0,00	0,00	0,00	0,00	0,00	0,00

# UNIVERSIDAD DE CANTABRIA

## PROCESO DE GESTIÓN DE LOS INGRESOS PÚBLICOS

### A.2.) ANULACIÓN DE DERECHOS PRESUPUESTARIOS

#### EJERCICIO 2015

FECHA 31/12/2015

Clasificación Económica	Explicación	Anulación de Liquidaciones		Aplazamiento y Fraccionamiento		Devolución de Ingresos	Total Derechos Anulados
		Ingreso Directo	Ingreso Recibo	Ingreso Directo	Ingreso Recibo		
70000	MINISTERIO DE INDUSTRIA, ENERGIA Y TURISMO	0,00	0,00	0,00	0,00	0,00	0,00
70002	MINISTERIO DE ECONOMÍA Y COMPETITIVIDAD.MINECO	0,00	0,00	0,00	0,00	88.777,53	88.777,53
70005	MINISTERIO DE EDUCACIÓN, CULTURA Y DEPORTE	0,00	0,00	0,00	0,00	0,00	0,00
70006	MINISTERIO DE SANIDAD, SERV.SOCIALES E IGUALDAD	0,00	0,00	0,00	0,00	7.984,38	7.984,38
70221	MINECO. CONTRATATOS P. INVESTIGADOR EN FORMACIÓN PREDOCTORAL (FPI)	0,00	0,00	0,00	0,00	56.951,33	56.951,33
70224	MINECO.PROGRAMA RAMON Y CAJAL	0,00	0,00	0,00	0,00	4.451,78	4.451,78
70225	MINECO.PROGRAMA JUAN DE LA CIERVA	0,00	0,00	0,00	0,00	10.195,55	10.195,55
70227	MINECO.CONTRATOS PROGRAMAS TÉCNICOS	0,00	0,00	0,00	0,00	0,00	0,00
70228	POSTDOCTORALES MINECO	0,00	0,00	0,00	0,00	0,00	0,00
70299	MINECO. PROGRAMAS MOVILIDAD	0,00	0,00	0,00	0,00	34.749,81	34.749,81
703	MINISTERIO EDUCACION. PARA CAMPUS EXCELENCIA	0,00	0,00	0,00	0,00	3.128,38	3.128,38
70422	PROGRAMA FPU P.I. EN FORMACION PREDOCTORAL	0,00	0,00	0,00	0,00	62.175,50	62.175,50
70426	CONTRATOS A P.I. EN FORMACION POSTDOCTORAL	0,00	0,00	0,00	0,00	2.052,26	2.052,26
70499	PROGRAMAS MOVILIDAD MECD	0,00	0,00	0,00	0,00	18.618,86	18.618,86
	<b>Subtotal Artículo 70</b>	<b>0,00</b>	<b>0,00</b>	<b>0,00</b>	<b>0,00</b>	<b>289.085,38</b>	<b>289.085,38</b>
741	DE OTROS ENTES PUBLICOS	0,00	0,00	0,00	0,00	0,00	0,00
746	SODERCAN	0,00	0,00	0,00	0,00	0,00	0,00
	<b>Subtotal Artículo 74</b>	<b>0,00</b>	<b>0,00</b>	<b>0,00</b>	<b>0,00</b>	<b>0,00</b>	<b>0,00</b>
75005	PROGRAMA DE APOYO A LA INVESTIGACION	0,00	0,00	0,00	0,00	0,00	0,00
751	CONSEJERIA DE EDUCACION, CULTURA Y DEPORTE. OTRAS	0,00	0,00	0,00	0,00	0,00	0,00
75201	CONVENIO PARLAMENTO DE CANTABRIA	0,00	0,00	0,00	0,00	0,00	0,00
75207	CONSEJERIA DE MEDIO AMBIENTE, ORDEN.TERRITORIO Y URBANISMO	0,00	0,00	0,00	0,00	0,00	0,00
75213	SERVICIO CÁNTABRO DE EMPLEO	0,00	0,00	0,00	0,00	0,00	0,00
759	DE OTRAS COMUNIDADES AUTONOMAS	0,00	0,00	0,00	0,00	0,00	0,00
	<b>Subtotal Artículo 75</b>	<b>0,00</b>	<b>0,00</b>	<b>0,00</b>	<b>0,00</b>	<b>0,00</b>	<b>0,00</b>

# UNIVERSIDAD DE CANTABRIA

## PROCESO DE GESTIÓN DE LOS INGRESOS PÚBLICOS

### A.2.) ANULACIÓN DE DERECHOS PRESUPUESTARIOS

#### EJERCICIO 2015

FECHA 31/12/2015

Clasificación Económica	Explicación	Anulación de Liquidaciones		Aplazamiento y Fraccionamiento		Devolución de Ingresos	Total Derechos Anulados
		Ingreso Directo	Ingreso Recibo	Ingreso Directo	Ingreso Recibo		
781	FUNDACION LEONARDO TORRES QUEVEDO	67.427,12	0,00	0,00	0,00	0,00	67.427,12
789	OTRAS TRANSF. DE CAPITAL DE INST. SIN LUCRO	0,00	0,00	0,00	0,00	6.035,73	6.035,73
	Subtotal Artículo 78	67.427,12	0,00	0,00	0,00	6.035,73	73.462,85
791	PROGRAMA MARCO EUROPEO DE INVESTIGACION	0,00	0,00	0,00	0,00	6.024,26	6.024,26
799	OTRAS TRANSF.DE CAPITAL DEL EXTERIOR	0,00	0,00	0,00	0,00	0,00	0,00
	Subtotal Artículo 79	0,00	0,00	0,00	0,00	6.024,26	6.024,26
	Subtotal Capítulo 7	67.427,12	0,00	0,00	0,00	301.145,37	368.572,49
830	REINTEGRO PRESTAMOS AL PERSONAL	0,00	0,00	0,00	0,00	0,00	0,00
	Subtotal Artículo 83	0,00	0,00	0,00	0,00	0,00	0,00
87001	REMANENTE DE TESORERIA ESPECIFICO INCORPORABLE	0,00	0,00	0,00	0,00	0,00	0,00
87002	REMANENTE DE TESORERIA AFECTADO INCORPORABLE	0,00	0,00	0,00	0,00	0,00	0,00
	Subtotal Artículo 87	0,00	0,00	0,00	0,00	0,00	0,00
	Subtotal Capítulo 8	0,00	0,00	0,00	0,00	0,00	0,00
91105	CONVOCATORIA INFRAESTRUCTURA CIENTIFICA 2013	0,00	0,00	0,00	0,00	42.622,23	42.622,23
91111	CONVOCATORIA FEDER 2011	0,00	0,00	0,00	0,00	294,65	294,65
91113	CONVOCATORIA FEDER 2013	0,00	0,00	0,00	0,00	0,00	0,00
91114	CONVOCATORIA FEDER 2014	0,00	0,00	0,00	0,00	0,00	0,00
91180	OTRAS CONVOCATORIAS MINECO FEDER	0,00	0,00	0,00	0,00	0,00	0,00
913	PRESTAMOS A CONCERTAR A LARGO PLAZO	0,00	0,00	0,00	0,00	0,00	0,00
	Subtotal Artículo 91	0,00	0,00	0,00	0,00	42.916,88	42.916,88
	Subtotal Capítulo 9	0,00	0,00	0,00	0,00	42.916,88	42.916,88
<b>TOTAL</b>		<b>243.376,91</b>	<b>0,00</b>	<b>0,00</b>	<b>0,00</b>	<b>773.414,98</b>	<b>1.016.791,89</b>

**UNIVERSIDAD DE CANTABRIA**  
**PROCESO DE GESTIÓN DE LOS INGRESOS PÚBLICOS**  
**A.2.) ANULACIÓN DE DERECHOS PRESUPUESTARIOS**  
**EJERCICIO 2015**

FECHA 31/12/2015

Explicación	Anulación de Liquidación		Aplazamiento y Fraccionado		Devolución Ingresos	Total Derechos Anulados
	Ingreso Directo	Ingreso Recibo	Ingreso Directo	Ingreso Recibo		
Total Capítulo 1	0,00	0,00	0,00	0,00	0,00	0,00
Total Capítulo 2	0,00	0,00	0,00	0,00	0,00	0,00
Total Capítulo 3	175.574,13	0,00	0,00	0,00	390.383,99	565.958,12
Total Capítulo 4	0,00	0,00	0,00	0,00	38.968,74	38.968,74
Total Capítulo 5	375,66	0,00	0,00	0,00	0,00	375,66
<b>TOTAL OPERACIONES CORRIENTES</b>	<b>175.949,79</b>	<b>0,00</b>	<b>0,00</b>	<b>0,00</b>	<b>429.352,73</b>	<b>605.302,52</b>
Total Capítulo 6	0,00	0,00	0,00	0,00	0,00	0,00
Total Capítulo 7	67.427,12	0,00	0,00	0,00	301.145,37	368.572,49
<b>TOTAL OPERACIONES DE CAPITAL</b>	<b>67.427,12</b>	<b>0,00</b>	<b>0,00</b>	<b>0,00</b>	<b>301.145,37</b>	<b>368.572,49</b>
<b>TOTAL OPERACIONES NO FINANCIERAS</b>	<b>243.376,91</b>	<b>0,00</b>	<b>0,00</b>	<b>0,00</b>	<b>730.498,10</b>	<b>973.875,01</b>
Total Capítulo 8	0,00	0,00	0,00	0,00	0,00	0,00
Total Capítulo 9	0,00	0,00	0,00	0,00	42.916,88	42.916,88
<b>TOTAL OPERACIONES FINANCIERAS</b>	<b>0,00</b>	<b>0,00</b>	<b>0,00</b>	<b>0,00</b>	<b>42.916,88</b>	<b>42.916,88</b>
<b>TOTAL SECCIÓN POR CAPITULOS</b>	<b>243.376,91</b>	<b>0,00</b>	<b>0,00</b>	<b>0,00</b>	<b>773.414,98</b>	<b>1.016.791,89</b>

## **F.- MEMORIA**

### 5.- Información sobre la ejecución del Ingreso público

#### 5.1.- Proceso de gestión

##### B) Recaudación neta

**UNIVERSIDAD DE CANTABRIA**  
**PROCESO DE GESTIÓN DE LOS INGRESOS PÚBLICOS**  
**B) RECAUDACIÓN NETA**  
**EJERCICIO 2015      FECHA 31/12/2015**

<b>Clasificación Económica</b>	<b>Explicación</b>	<b>Recaudación Total</b>	<b>Devoluciones de Ingreso</b>	<b>Recaudación Neta</b>
31000	DERECHOS MATRICULA GRADO	5.199.552,17	99.657,23	5.099.894,94
31001	DERECHOS MATRICULA POSTGRADO	861.179,10	31.516,81	829.662,29
31002	MATRICULAS CENTROS ADSCRITOS.	53.053,00	0,00	53.053,00
31010	COMPENSACION BECARIOS	298.288,10	141.481,48	156.806,62
31011	COMPENSACION FAMILIA NUMEROSA	130.047,68	0,00	130.047,68
31012	COMPENSACION PRECIOS PUBLICOS DISCAPACITADOS	56.380,00	0,00	56.380,00
31013	FONDO DE CONTINGENCIA SOCIAL	74.660,24	0,00	74.660,24
311	DERECHOS DE MATRICULA EN ESTUDIOS PROPIOS	0,00	0,00	0,00
31100	MASTER	869.328,19	31.086,17	838.242,02
31103	ESPECIALIZACION	150.453,00	19.548,00	130.905,00
31104	EXPERTO	139.763,25	14.949,00	124.814,25
31105	Programas Study Abroad	131.984,65	118,80	131.865,85
31200	CURSOS IDIOMAS EXTRANJEROS ORDINARIOS	374.933,80	8.214,10	366.719,70
31201	CURSOS DE ESPAÑOL	390.777,53	1.325,70	389.451,83
31300	CURSOS DE VERANO	64.591,49	1.505,00	63.086,49
31301	AULAS DE EXTENSION UNIVERSITARIA	6.921,00	0,00	6.921,00
31302	ACTIVIDADES DEPORTIVAS	121.986,07	1.335,26	120.650,81
31303	CAMPUS	15.127,77	429,00	14.698,77
31399	OTROS CURSOS DE EXTENSION UNIVERSITARIA	1.725,35	0,00	1.725,35
31400	CURSOS VICERRECTORADO DE ORDENACION ACADEMICA	8.550,00	92,00	8.458,00
31401	PROGRAMA SENIOR	30.622,93	134,55	30.488,38
31402	PROGRAMA DAY BY DAY	53.550,00	1.500,00	52.050,00
31814	IX CONGRESO INT. DE EVAL. FORMATIVA Y COMPARTIDA	12.343,50	0,00	12.343,50
31904	PRUEBAS DE ACCESO	185.375,94	0,00	185.375,94
31906	EXPEDIENTES, CERT., TRASLADOS Y COMPULSAS	208.059,86	2.644,73	205.415,13
31907	EXPEDICION DE TITULOS	345.748,42	1.561,38	344.187,04
31908	TESIS	14.905,51	0,00	14.905,51
31909	EXPEDICION TARJETA DE IDENTIDAD	54.760,23	10,26	54.749,97
31910	CONVALIDACIONES	5.006,70	316,93	4.689,77



**UNIVERSIDAD DE CANTABRIA**  
**PROCESO DE GESTIÓN DE LOS INGRESOS PÚBLICOS**  
**B) RECAUDACIÓN NETA**  
**EJERCICIO 2015      FECHA 31/12/2015**

Clasificación Económica	Explicación	Recaudación Total	Devoluciones de Ingreso	Recaudación Neta
31912	TUTELA ACADEMICA DE DOCTORADO	88.815,77	5.199,62	83.616,15
	<b>Subtotal Artículo 31</b>	<b>9.948.491,25</b>	<b>362.626,02</b>	<b>9.585.865,23</b>
327	USO DE TELEFONOS Y FAX	0,00	0,00	0,00
32733	FAX FACULTAD DE MEDICINA	48,60	0,00	48,60
32742	FAX E.T.S. INGENIEROS INDUSTRIALES Y DE TELECOMUNICACIÓN	1.894,32	0,00	1.894,32
32781	TELÉFONO SERVICIOS ADMINISTRATIVOS CENTRALES	7.712,43	0,00	7.712,43
328	CONVENIOS Y CONTRATOS ART. 83 LOU Y C.E.E.	0,00	0,00	0,00
32804	DE EMPRESAS PUBLICAS Y OTROS ENTES PUBLICOS	298.263,32	0,00	298.263,32
32805	DE GOBIERNO DE CANTABRIA	118.564,58	1.110,33	117.454,25
32806	DE CORPORACIONES LOCALES	5.785,12	0,00	5.785,12
32807	DE EMPRESAS PRIVADAS	1.529.029,24	0,00	1.529.029,24
32808	DE FAMILIAS E INSTITUCIONES SIN FINES DE LUCRO	138.159,34	0,00	138.159,34
32809	DEL EXTERIOR	329.001,64	0,00	329.001,64
32820	PARA LA F.L.T.Q.	416.924,40	0,00	416.924,40
32821	FUNDACION INSTITUTO HIDRAULICA AMBIENTAL CANTABR	396.262,11	0,00	396.262,11
32899	OTROS	53.680,54	0,00	53.680,54
32900	ACCESO AL DOCUMENTO	871,46	0,00	871,46
32902	SERVICIO DE INFORMÁTICA	3.931,50	0,00	3.931,50
32905	OPOSICIONES	240,00	0,00	240,00
32906	UTILIZACION INSTALACIONES DEPORTIVAS	25.426,13	0,00	25.426,13
32930	SCTI MICROSCOPIO ELECTRONICO DE TRANSMISION	4.105,35	0,00	4.105,35
32931	SCTI CROMATOGRAFO	2.080,00	0,00	2.080,00
32933	SEEA. MANTENIMIENTO DE ANIMALES.	96.049,50	0,00	96.049,50
32945	VISITAS PLANETARIO	10.725,00	0,00	10.725,00
32956	REPERCUSION GASTOS HIDRAULICA AMBIENTAL	32.399,65	0,00	32.399,65
32961	VENTA ENTRADAS ESPECTACULOS	7.088,85	0,00	7.088,85
32967	BIBLIOGRAFIA PERSONALIZADA	5.057,75	0,00	5.057,75
32974	CENTRO DE IDIOMAS UNIVERSIDAD DE CANTABRIA	12.914,84	0,00	12.914,84

Clasificación Económica	Explicación	Recaudación Total	Devoluciones de Ingreso	Recaudación Neta
32975	COIE PRACTICAS EN EMPRESAS	324.259,15	1.473,52	322.785,63
32978	F.L.T.Q. GASTOS DEL CDTUC	18.872,67	0,00	18.872,67
32979	ESCUELA INFANTIL U.C.	80.774,00	0,00	80.774,00
32980	CENTROS ADSCRITOS	30.108,04	0,00	30.108,04
32981	REPERCUSION GASTOS A TERCEROS	91.007,72	0,00	91.007,72
32999	DE OTROS SERVICIOS	5.954,07	0,00	5.954,07
	<b>Subtotal Artículo 32</b>	<b>4.047.191,32</b>	<b>2.583,85</b>	<b>4.044.607,47</b>
33000	VENTAS DEL SERVICIO DE PUBLICACIONES	27.542,75	0,00	27.542,75
33099	VENTA DE OTRAS PUBLICACIONES PROPIAS	297,52	0,00	297,52
33232	REPROGRAFÍA FACULTAD DE CIENCIAS	23.932,38	0,00	23.932,38
33233	REPROGRAFÍA FACULTAD DE MEDICINA	26.569,90	0,00	26.569,90
33234	REPROGRAFÍA FACULTAD DE DERECHO	0,00	0,00	0,00
33235	REPROGRAFÍA E.T.S. INGENIEROS DE CAMINOS, CANALES Y PUERTOS	47.326,10	0,00	47.326,10
33242	REPROGRAFÍA E.T.S. INDUSTRIALES Y TELECOMUNICACIÓN	20.923,08	0,00	20.923,08
33243	REPROGRAFÍA E.P. INGENIERÍA DE MINAS Y ENERGÍA	313,00	0,00	313,00
33245	REPROGRAFÍA E.T.S. DE NÁUTICA	12.464,65	0,00	12.464,65
33267	REPROGRAFÍA BIBLIOTECA UNIVERSITARIA	4.162,15	0,00	4.162,15
33364	SALA IMPRESION SERVICIO DE INFORMATICA	25.805,01	0,00	25.805,01
33367	SALA IMPRESION BIBLIOTECA	171,15	0,00	171,15
338	VENTA DE PRODUCTOS PERSONALIZADOS	18,59	0,00	18,59
339	VENTA DE IMPRESOS Y GUIAS	0,00	0,00	0,00
33900	VENTA DE IMPRESOS	38.721,25	0,00	38.721,25
	<b>Subtotal Artículo 33</b>	<b>228.247,53</b>	<b>0,00</b>	<b>228.247,53</b>
380	REINTEGROS DE EJERCICIOS CERRADOS	57.195,28	0,00	57.195,28
381	REINTEGROS DE PRESUPUESTO CORRIENTE	2.936,27	0,00	2.936,27
	<b>Subtotal Artículo 38</b>	<b>60.131,55</b>	<b>0,00</b>	<b>60.131,55</b>
39000	ART. 83 L.O.U.	510.756,42	0,00	510.756,42
39001	CONVENIOS F.L.T.Q.	0,00	0,00	0,00
39002	PROGRAMAS EUROPEOS	249.223,40	572,73	248.650,67
39003	PROGRAMAS NACIONALES	502.071,33	16.247,35	485.823,98
39010	ESTUDIOS PROPIOS	138.698,39	7.300,22	131.398,17

**UNIVERSIDAD DE CANTABRIA**  
**PROCESO DE GESTIÓN DE LOS INGRESOS PÚBLICOS**  
**B) RECAUDACIÓN NETA**  
**EJERCICIO 2015      FECHA 31/12/2015**

Clasificación Económica	Explicación	Recaudación Total	Devoluciones de Ingreso	Recaudación Neta
39030	INGRESOS DE SERVICIOS QUE GENERAN GASTOS	22.734,79	8,00	22.726,79
39099	OTRAS	13.190,75	272,73	12.918,02
398	VENTA DE PATENTES	20.525,00	0,00	20.525,00
39900	INGRES. PROCE. IVA DEDUCIBLE COMUN	441.796,19	0,00	441.796,19
39903	COLABORACION PROGRAMA POSTGRADOS OFICIALES	46.000,00	0,00	46.000,00
39956	Fundación Hidráulica Ambiental para Programa AGL	2.711,64	498,09	2.213,55
39998	INGRESOS VARIOS	138.271,84	275,00	137.996,84
39999	OTROS INGRESOS DIVERSOS	150.809,74	0,00	150.809,74
	<b>Subtotal Artículo 39</b>	<b>2.236.789,49</b>	<b>25.174,12</b>	<b>2.211.615,37</b>
	<b>Subtotal Capítulo 3</b>	<b>16.520.851,14</b>	<b>390.383,99</b>	<b>16.130.467,15</b>
400	MINISTERIO DE EDUCACIÓN, CULTURA Y DEPORTE	5.348,00	0,00	5.348,00
	<b>Subtotal Artículo 40</b>	<b>5.348,00</b>	<b>0,00</b>	<b>5.348,00</b>
41000	TRANSF.CORRIENTES DEL CONSEJO SUPERIOR DE DEPORT	1.791,00	0,00	1.791,00
41001	SERVICIO ESPAÑOL PARA INTERN. EDUCACION	551.175,00	2.582,12	548.592,88
	<b>Subtotal Artículo 41</b>	<b>552.966,00</b>	<b>2.582,12</b>	<b>550.383,88</b>
441	DE OTROS ENTES PUBLICOS	0,00	17.714,29	-17.714,29
	<b>Subtotal Artículo 44</b>	<b>0,00</b>	<b>17.714,29</b>	<b>-17.714,29</b>
45001	PROGRAMA DE SUFICIENCIA FINANCIERA	61.016.733,31	0,00	61.016.733,31
45002	PROGRAMA DE COMPLEMENTOS RETRIBUTIVOS PDI	3.646.000,00	0,00	3.646.000,00
45004	PROGRAMA DE APOYO A LA MOVILIDAD	201.000,00	0,00	201.000,00
45005	PROGRAMA DE REFUERZO EDUCATIVO	114.000,00	0,00	114.000,00
45008	PROGRAMA DE ATENCION Y SERVICIO AL ESTUDIANTE	0,00	1.509,17	-1.509,17
45010	FONDO DE CONTINGENCIA SOCIAL	83.333,33	0,00	83.333,33
45011	PROGRAMA DE BECAS MASTER OFICIAL	100.000,00	0,00	100.000,00
451	CONSEJERIA DE EDUCACION CULTURA Y DEPORTES. OTRAS	242.200,00	0,00	242.200,00
45202	PRESIDENCIA Y JUSTICIA	9.750,00	0,00	9.750,00
45203	EMPLEO Y BIENESTAR SOCIAL	0,00	0,00	0,00
45206	ECONOMIA, HACIENDA Y EMPLEO	9.272,73	0,00	9.272,73

Clasificación Económica	Explicación	Recaudación Total	Devoluciones de Ingreso	Recaudación Neta
45207	MEDIO AMBIENTE, ORDEN. TERRITORIO Y URBANISMO	0,00	0,00	0,00
45211	SERVICIO CANTABRO DE SALUD	976.827,03	0,00	976.827,03
45212	INNOVACION, INDUSTRIA, TURISMO Y COMERCIO	19.800,00	0,00	19.800,00
45213	SERVICIO CANTABRO DE EMPLEO	170.000,00	2.089,78	167.910,22
45216	INSTITUTO CANTABRO DE SERVICIOS SOCIALES (ICASS)	23.060,00	0,00	23.060,00
45217	INSTITUTO CANTABRO SEGUR Y SALUD TRABAJ (ICASST)	4.254,63	0,00	4.254,63
	<b>Subtotal Artículo 45</b>	<b>66.616.231,03</b>	<b>3.598,95</b>	<b>66.612.632,08</b>
460	DE AYUNTAMIENTOS PARA CURSOS DE VERANO	0,00	0,00	0,00
46000	DEL AYUNTAMIENTO DE LAREDO	95.000,00	0,00	95.000,00
46001	DEL AYUNTAMIENTO DE CAMARGO	0,00	0,00	0,00
46002	DEL AYUNTAMIENTO DE SANTANDER	6.000,00	0,00	6.000,00
46003	DEL AYUNTAMIENTO DE SUANCES	16.000,00	0,00	16.000,00
46004	DEL AYUNTAMIENTO DE CASTRO URDIALES	6.000,00	0,00	6.000,00
46006	DEL AYUNTAMIENTO DE TORRELAVEGA	12.500,00	0,00	12.500,00
46008	DEL AYUNTAMIENTO DE COLINDRES	4.500,00	0,00	4.500,00
46011	DEL AYUNTAMIENTO DE RAMALES	7.000,00	0,00	7.000,00
46013	DEL AYUNTAMIENTO DE NOJA	20.000,00	0,00	20.000,00
46015	DEL AYUNTAMIENTO DE POLANCO	6.900,00	0,00	6.900,00
46016	DEL AYUNTAMIENTO DE LOS CORRALES DE BUELNA	6.000,00	0,00	6.000,00
46017	DEL AYUNTAMIENTO DE BAREYO	3.000,00	0,00	3.000,00
46018	DEL AYUNTAMIENTO DE POTES	2.000,00	0,00	2.000,00
46019	DEL AYUNTAMIENTO DE COMILLAS	2.000,00	0,00	2.000,00
46102	DEL AYTO. SANTANDER PARA OTROS FINES	3.000,00	0,00	3.000,00
	<b>Subtotal Artículo 46</b>	<b>189.900,00</b>	<b>0,00</b>	<b>189.900,00</b>
47000	SUBVENCIONES DE CAJA CANTABRIA	0,00	0,00	0,00
47001	SUBVENCIONES DEL BANCO SANTANDER	1.643.971,00	0,00	1.643.971,00
47901	CURSOS DE VERANO	23.625,20	0,00	23.625,20
47999	OTRAS TRANSF.CORRIENTES EMPRESAS PRIVADAS	15.700,00	0,00	15.700,00

Clasificación Económica	Explicación	Recaudación Total	Devoluciones de Ingreso	Recaudación Neta
	<b>Subtotal Artículo 47</b>	<b>1.683.296,20</b>	<b>0,00</b>	<b>1.683.296,20</b>
48999	OTRAS TRANSF.CTES. DE FAM. E INST. SIN LUCRO	4.026,92	12.047,47	-8.020,55
	<b>Subtotal Artículo 48</b>	<b>4.026,92</b>	<b>12.047,47</b>	<b>-8.020,55</b>
49999	OTRAS TRANSFERENCIAS CORRIENTES DEL EXTERIOR	200.430,49	3.025,91	197.404,58
	<b>Subtotal Artículo 49</b>	<b>200.430,49</b>	<b>3.025,91</b>	<b>197.404,58</b>
	<b>Subtotal Capítulo 4</b>	<b>69.252.198,64</b>	<b>38.968,74</b>	<b>69.213.229,90</b>
520	INTERESES DE CUENTAS BANCARIAS	0,00	0,00	0,00
52000	CAJA CANTABRIA	59.772,05	0,00	59.772,05
52001	BANCO SANTANDER	49.008,90	0,00	49.008,90
	<b>Subtotal Artículo 52</b>	<b>108.780,95</b>	<b>0,00</b>	<b>108.780,95</b>
540	ALQUILER Y PRODUCTOS DE INMUEBLES	0,00	0,00	0,00
54000	ALQUILER EDIFICIO FISIOTERAPIA	310.143,68	0,00	310.143,68
54001	OTROS ALQUILERES	35.878,88	0,00	35.878,88
	<b>Subtotal Artículo 54</b>	<b>346.022,56</b>	<b>0,00</b>	<b>346.022,56</b>
55000	DE CAFETERIAS Y COMEDORES	111.297,26	0,00	111.297,26
55001	SERVICIOS DE REPROGRAFIA	23.871,12	0,00	23.871,12
55009	OTRAS	3.756,60	0,00	3.756,60
	<b>Subtotal Artículo 55</b>	<b>138.924,98</b>	<b>0,00</b>	<b>138.924,98</b>
	<b>Subtotal Capítulo 5</b>	<b>593.728,49</b>	<b>0,00</b>	<b>593.728,49</b>
700	ADMINISTRACIÓN DEL ESTADO PARA INVESTIGACIÓN	0,00	0,00	0,00
70000	MINISTERIO DE INDUSTRIA, ENERGIA Y TURISMO	18.359,25	0,00	18.359,25
70002	MINISTERIO DE ECONOMÍA Y COMPETITIVIDAD.MINECO	2.900.454,38	88.777,53	2.811.676,85
70005	MINISTERIO DE EDUCACIÓN, CULTURA Y DEPORTE	3.750,00	0,00	3.750,00
70006	MINISTERIO DE SANIDAD, SERV.SOCIALES E IGUALDAD	145.785,00	7.984,38	137.800,62
70221	MINECO. CONTRATATOS P. INVESTIGADOR EN FORMACIÓN PREDOCTORAL (FPI)	1.307.217,76	56.951,33	1.250.266,43
70224	MINECO.PROGRAMA RAMON Y CAJAL	254.489,00	4.451,78	250.037,22
70225	MINECO.PROGRAMA JUAN DE LA CIERVA	28.800,00	10.195,55	18.604,45
70227	MINECO.CONTRATOS PROGRAMAS TÉCNICOS	72.000,00	0,00	72.000,00

Clasificación Económica	Explicación	Recaudación Total	Devoluciones de Ingreso	Recaudación Neta
70228	POSTDOCTORALES MINECO	100.000,00	0,00	100.000,00
70299	MINECO. PROGRAMAS MOVILIDAD	74.766,00	34.749,81	40.016,19
703	MINISTERIO EDUCACION. PARA CAMPUS EXCELENCIA	0,00	3.128,38	-3.128,38
70422	PROGRAMA FPU P.I. EN FORMACION PREDOCTORAL	414.151,52	62.175,50	351.976,02
70426	CONTRATOS A P.I. EN FORMACION POSTDOCTORAL	0,00	2.052,26	-2.052,26
70499	PROGRAMAS MOVILIDAD MECD	148.434,77	18.618,86	129.815,91
	<b>Subtotal Artículo 70</b>	<b>5.468.207,68</b>	<b>289.085,38</b>	<b>5.179.122,30</b>
741	DE OTROS ENTES PUBLICOS	49.125,06	0,00	49.125,06
746	SODERCAN	767.441,85	0,00	767.441,85
	<b>Subtotal Artículo 74</b>	<b>816.566,91</b>	<b>0,00</b>	<b>816.566,91</b>
75005	PROGRAMA DE APOYO A LA INVESTIGACION	505.000,00	0,00	505.000,00
751	CONSEJERIA DE EDUCACION, CULTURA Y DEPORTE. OTRAS	78.057,85	0,00	78.057,85
75201	CONVENIO PARLAMENTO DE CANTABRIA	200.000,00	0,00	200.000,00
75207	CONSEJERIA DE MEDIO AMBIENTE, ORDEN.TERRITORIO Y URBANISMO	32.066,12	0,00	32.066,12
75213	SERVICIO CÁNTABRO DE EMPLEO	50.000,00	0,00	50.000,00
759	DE OTRAS COMUNIDADES AUTONOMAS	18.185,16	0,00	18.185,16
	<b>Subtotal Artículo 75</b>	<b>883.309,13</b>	<b>0,00</b>	<b>883.309,13</b>
781	FUNDACION LEONARDO TORRES QUEVEDO	0,00	0,00	0,00
789	OTRAS TRANSF. DE CAPITAL DE INST. SIN LUCRO	200.099,15	6.035,73	194.063,42
	<b>Subtotal Artículo 78</b>	<b>200.099,15</b>	<b>6.035,73</b>	<b>194.063,42</b>
791	PROGRAMA MARCO EUROPEO DE INVESTIGACION	3.987.718,26	6.024,26	3.981.694,00
799	OTRAS TRANSF.DE CAPITAL DEL EXTERIOR	38.191,43	0,00	38.191,43
	<b>Subtotal Artículo 79</b>	<b>4.025.909,69</b>	<b>6.024,26</b>	<b>4.019.885,43</b>
	<b>Subtotal Capítulo 7</b>	<b>11.394.092,56</b>	<b>301.145,37</b>	<b>11.092.947,19</b>
830	REINTEGRO PRESTAMOS AL PERSONAL	72.429,62	0,00	72.429,62
	<b>Subtotal Artículo 83</b>	<b>72.429,62</b>	<b>0,00</b>	<b>72.429,62</b>
87001	REMANENTE DE TESORERIA ESPECIFICO INCORPORABLE	0,00	0,00	0,00

**UNIVERSIDAD DE CANTABRIA**  
**PROCESO DE GESTIÓN DE LOS INGRESOS PÚBLICOS**  
**B) RECAUDACIÓN NETA**  
**EJERCICIO 2015      FECHA 31/12/2015**

Clasificación Económica	Explicación	Recaudación Total	Devoluciones de Ingreso	Recaudación Neta
87002	REMANENTE DE TESORERIA AFECTADO INCORPORABLE	0,00	0,00	0,00
	<b>Subtotal Artículo    87</b>	<b>0,00</b>	<b>0,00</b>	<b>0,00</b>
	<b>Subtotal Capítulo    8</b>	<b>72.429,62</b>	<b>0,00</b>	<b>72.429,62</b>
91105	CONVOCATORIA INFRAESTRUCTURA CIENTIFICA 2013	42.622,23	42.622,23	0,00
91111	CONVOCATORIA FEDER 2011	0,00	294,65	-294,65
91113	CONVOCATORIA FEDER 2013	247.626,50	0,00	247.626,50
91114	CONVOCATORIA FEDER 2014	1.664.490,52	0,00	1.664.490,52
91180	OTRAS CONVOCATORIAS MINECO FEDER	101.640,00	0,00	101.640,00
913	PRESTAMOS A CONCERTAR A LARGO PLAZO	0,00	0,00	0,00
	<b>Subtotal Artículo    91</b>	<b>2.056.379,25</b>	<b>42.916,88</b>	<b>2.013.462,37</b>
	<b>Subtotal Capítulo    9</b>	<b>2.056.379,25</b>	<b>42.916,88</b>	<b>2.013.462,37</b>
	<b>TOTAL</b>	<b>99.889.679,70</b>	<b>773.414,98</b>	<b>99.116.264,72</b>

**UNIVERSIDAD DE CANTABRIA**  
**PROCESO DE GESTIÓN DE LOS INGRESOS PÚBLICOS**  
**B) RECAUDACIÓN NETA**  
**EJERCICIO 2015      FECHA 31/12/2015**

Explicación	Recaudación Total	Devoluciones de Ingreso	Recaudación Neta
Total Capitulo 1	0,00	0,00	0,00
Total Capitulo 2	0,00	0,00	0,00
Total Capitulo 3	16.520.851,14	390.383,99	16.130.467,15
Total Capitulo 4	69.252.198,64	38.968,74	69.213.229,90
Total Capitulo 5	593.728,49	0,00	593.728,49
<b>TOTAL OPERACIONES CORRIENTES</b>	<b>86.366.778,27</b>	<b>429.352,73</b>	<b>85.937.425,54</b>
Total Capitulo 6	0,00	0,00	0,00
Total Capitulo 7	11.394.092,56	301.145,37	11.092.947,19
<b>TOTAL OPERACIONES DE CAPITAL</b>	<b>11.394.092,56</b>	<b>301.145,37</b>	<b>11.092.947,19</b>
<b>TOTAL OPERACIONES NO FINANCIERAS</b>	<b>97.760.870,83</b>	<b>730.498,10</b>	<b>97.030.372,73</b>
Total Capitulo 8	72.429,62	0,00	72.429,62
Total Capitulo 9	2.056.379,25	42.916,88	2.013.462,37
<b>TOTAL OPERACIONES FINANCIERAS</b>	<b>2.128.808,87</b>	<b>42.916,88</b>	<b>2.085.891,99</b>
<b>TOTAL SECCIÓN POR CAPITULOS</b>	<b>99.889.679,70</b>	<b>773.414,98</b>	<b>99.116.264,72</b>



## **F.- MEMORIA**

### 5.- Información sobre la ejecución del Ingreso público

#### 5.1.- Proceso de gestión

##### C) Derechos cancelados

*SIN OPERACIONES REGISTRADAS EN ESTA OFICINA*

## **F.- MEMORIA**

### 5.- Información sobre la ejecución del Ingreso público

#### 5.2.- Devolución de Ingresos

**UNIVERSIDAD DE CANTABRIA**  
**DEVOLUCIONES DE INGRESOS**  
**EJERCICIO 2015 FECHA 31/12/2015**

Clasificación Económica	Explicación	Pendientes de Pago a 1 de Enero	Modificación Saldo Inicial	Total Prescripciones Acreedores	Reconocidas en el Ejercicio	Total Devoluciones Reconocidas	Efectuadas en el Ejercicio	Pendientes de Pago a 31 de Diciembre
31000	DERECHOS MATRICULA GRADO	0,00	0,00	0,00	99.657,23	99.657,23	99.657,23	0,00
31001	DERECHOS MATRICULA POSTGRADO	0,00	0,00	0,00	31.516,81	31.516,81	31.516,81	0,00
31002	MATRICULAS CENTROS ADSCRITOS.	0,00	0,00	0,00	0,00	0,00	0,00	0,00
31010	COMPENSACION BECARIOS	0,00	0,00	0,00	141.481,48	141.481,48	141.481,48	0,00
31011	COMPENSACION FAMILIA NUMEROSA	0,00	0,00	0,00	0,00	0,00	0,00	0,00
31012	COMPENSACION PRECIOS PUBLICOS DISCAPACITADOS	0,00	0,00	0,00	0,00	0,00	0,00	0,00
31013	FONDO DE CONTINGENCIA SOCIAL	0,00	0,00	0,00	0,00	0,00	0,00	0,00
311	DERECHOS DE MATRICULA EN ESTUDIOS PROPIOS	0,00	0,00	0,00	0,00	0,00	0,00	0,00
31100	MASTER	0,00	0,00	0,00	31.086,17	31.086,17	31.086,17	0,00
31103	ESPECIALIZACION	0,00	0,00	0,00	19.548,00	19.548,00	19.548,00	0,00
31104	EXPERTO	0,00	0,00	0,00	14.949,00	14.949,00	14.949,00	0,00
31105	Programas Study Abroad	0,00	0,00	0,00	118,80	118,80	118,80	0,00
31200	CURSOS IDIOMAS EXTRANJEROS ORDINARIOS	0,00	0,00	0,00	8.214,10	8.214,10	8.214,10	0,00
31201	CURSOS DE ESPAÑOL	0,00	0,00	0,00	1.325,70	1.325,70	1.325,70	0,00
31300	CURSOS DE VERANO	0,00	0,00	0,00	1.505,00	1.505,00	1.505,00	0,00
31301	AULAS DE EXTENSION UNIVERSITARIA	0,00	0,00	0,00	0,00	0,00	0,00	0,00
31302	ACTIVIDADES DEPORTIVAS	0,00	0,00	0,00	1.335,26	1.335,26	1.335,26	0,00
31303	CAMPUS	0,00	0,00	0,00	429,00	429,00	429,00	0,00
31399	OTROS CURSOS DE EXTENSION UNIVERSITARIA	0,00	0,00	0,00	0,00	0,00	0,00	0,00
31400	CURSOS VICERRECTORADO DE ORDENACION ACADEMICA	0,00	0,00	0,00	92,00	92,00	92,00	0,00
31401	PROGRAMA SENIOR	0,00	0,00	0,00	134,55	134,55	134,55	0,00
31402	PROGRAMA DAY BY DAY	0,00	0,00	0,00	1.500,00	1.500,00	1.500,00	0,00
31814	IX CONGRESO INT. DE EVAL. FORMATIVA Y COMPARTIDA	0,00	0,00	0,00	0,00	0,00	0,00	0,00
31904	PRUEBAS DE ACCESO	0,00	0,00	0,00	0,00	0,00	0,00	0,00
31906	EXPEDIENTES, CERT., TRASLADOS Y COMPULSAS	0,00	0,00	0,00	2.644,73	2.644,73	2.644,73	0,00

**UNIVERSIDAD DE CANTABRIA**  
**DEVOLUCIONES DE INGRESOS**  
**EJERCICIO 2015 FECHA 31/12/2015**

Clasificación Económica	Explicación	Pendientes de Pago a 1 de Enero	Modificación Saldo Inicial	Total Prescripciones Acreedores	Reconocidas en el Ejercicio	Total Devoluciones Reconocidas	Efectuadas en el Ejercicio	Pendientes de Pago a 31 de Diciembre
31907	EXPEDICION DE TITULOS	0,00	0,00	0,00	1.561,38	1.561,38	1.561,38	0,00
31908	TESIS	0,00	0,00	0,00	0,00	0,00	0,00	0,00
31909	EXPEDICION TARJETA DE IDENTIDAD	0,00	0,00	0,00	10,26	10,26	10,26	0,00
31910	CONVALIDACIONES	0,00	0,00	0,00	316,93	316,93	316,93	0,00
31912	TUTELA ACADEMICA DE DOCTORADO	0,00	0,00	0,00	5.199,62	5.199,62	5.199,62	0,00
	<b>Subtotal Artículo 31</b>	<b>0,00</b>	<b>0,00</b>	<b>0,00</b>	<b>362.626,02</b>	<b>362.626,02</b>	<b>362.626,02</b>	<b>0,00</b>
327	USO DE TELEFONOS Y FAX	0,00	0,00	0,00	0,00	0,00	0,00	0,00
32733	FAX FACULTAD DE MEDICINA	0,00	0,00	0,00	0,00	0,00	0,00	0,00
32742	FAX E.T.S. INGENIEROS INDUSTRIALES Y DE TELECOMUNICACIÓN	0,00	0,00	0,00	0,00	0,00	0,00	0,00
32781	TELÉFONO SERVICIOS ADMINISTRATIVOS CENTRALES	0,00	0,00	0,00	0,00	0,00	0,00	0,00
328	CONVENIOS Y CONTRATOS ART. 83 LOU Y C.E.E.	0,00	0,00	0,00	0,00	0,00	0,00	0,00
32804	DE EMPRESAS PUBLICAS Y OTROS ENTES PUBLICOS	0,00	0,00	0,00	0,00	0,00	0,00	0,00
32805	DE GOBIERNO DE CANTABRIA	0,00	0,00	0,00	1.110,33	1.110,33	1.110,33	0,00
32806	DE CORPORACIONES LOCALES	0,00	0,00	0,00	0,00	0,00	0,00	0,00
32807	DE EMPRESAS PRIVADAS	0,00	0,00	0,00	0,00	0,00	0,00	0,00
32808	DE FAMILIAS E INSTITUCIONES SIN FINES DE LUCRO	0,00	0,00	0,00	0,00	0,00	0,00	0,00
32809	DEL EXTERIOR	0,00	0,00	0,00	0,00	0,00	0,00	0,00
32820	PARA LA F.L.T.Q.	0,00	0,00	0,00	0,00	0,00	0,00	0,00
32821	FUNDACION INSTITUTO HIDRAULICA AMBIENTAL CANTABR	0,00	0,00	0,00	0,00	0,00	0,00	0,00
32899	OTROS	0,00	0,00	0,00	0,00	0,00	0,00	0,00
32900	ACCESO AL DOCUMENTO	0,00	0,00	0,00	0,00	0,00	0,00	0,00
32902	SERVICIO DE INFORMÁTICA	0,00	0,00	0,00	0,00	0,00	0,00	0,00
32905	OPOSICIONES	0,00	0,00	0,00	0,00	0,00	0,00	0,00
32906	UTILIZACION INSTALACIONES DEPORTIVAS	0,00	0,00	0,00	0,00	0,00	0,00	0,00
32930	SCTI MICROSCOPIO ELECTRONICO DE TRANSMISION	0,00	0,00	0,00	0,00	0,00	0,00	0,00

**UNIVERSIDAD DE CANTABRIA**  
**DEVOLUCIONES DE INGRESOS**  
**EJERCICIO 2015 FECHA 31/12/2015**

Clasificación Económica	Explicación	Pendientes de Pago a 1 de Enero	Modificación Saldo Inicial	Total Prescripciones Acreedores	Reconocidas en el Ejercicio	Total Devoluciones Reconocidas	Efectuadas en el Ejercicio	Pendientes de Pago a 31 de Diciembre
32931	SCTI CROMATOGRAFO	0,00	0,00	0,00	0,00	0,00	0,00	0,00
32933	SEEA. MANTENIMIENTO DE ANIMALES.	0,00	0,00	0,00	0,00	0,00	0,00	0,00
32945	VISITAS PLANETARIO	0,00	0,00	0,00	0,00	0,00	0,00	0,00
32956	REPERCUSION GASTOS HIDRAULICA AMBIENTAL	0,00	0,00	0,00	0,00	0,00	0,00	0,00
32961	VENTA ENTRADAS ESPECTACULOS	0,00	0,00	0,00	0,00	0,00	0,00	0,00
32967	BIBLIOGRAFIA PERSONALIZADA	0,00	0,00	0,00	0,00	0,00	0,00	0,00
32974	CENTRO DE IDIOMAS UNIVERSIDAD DE CANTABRIA	0,00	0,00	0,00	0,00	0,00	0,00	0,00
32975	COIE PRACTICAS EN EMPRESAS	0,00	0,00	0,00	1.473,52	1.473,52	1.473,52	0,00
32978	F.L.T.Q. GASTOS DEL CDTUC	0,00	0,00	0,00	0,00	0,00	0,00	0,00
32979	ESCUELA INFANTIL U.C.	0,00	0,00	0,00	0,00	0,00	0,00	0,00
32980	CENTROS ADSCRITOS	0,00	0,00	0,00	0,00	0,00	0,00	0,00
32981	REPERCUSION GASTOS A TERCEROS	0,00	0,00	0,00	0,00	0,00	0,00	0,00
32999	DE OTROS SERVICIOS	0,00	0,00	0,00	0,00	0,00	0,00	0,00
	<b>Subtotal Artículo 32</b>	<b>0,00</b>	<b>0,00</b>	<b>0,00</b>	<b>2.583,85</b>	<b>2.583,85</b>	<b>2.583,85</b>	<b>0,00</b>
33000	VENTAS DEL SERVICIO DE PUBLICACIONES	0,00	0,00	0,00	0,00	0,00	0,00	0,00
33099	VENTA DE OTRAS PUBLICACIONES PROPIAS	0,00	0,00	0,00	0,00	0,00	0,00	0,00
33232	REPROGRAFÍA FACULTAD DE CIENCIAS	0,00	0,00	0,00	0,00	0,00	0,00	0,00
33233	REPROGRAFÍA FACULTAD DE MEDICINA	0,00	0,00	0,00	0,00	0,00	0,00	0,00
33234	REPROGRAFÍA FACULTAD DE DERECHO	0,00	0,00	0,00	0,00	0,00	0,00	0,00
33235	REPROGRAFÍA E.T.S. INGENIEROS DE CAMINOS, CANALES Y PUERTOS	0,00	0,00	0,00	0,00	0,00	0,00	0,00
33242	REPROGRAFÍA E.T.S. INDUSTRIALES Y TELECOMUNICACIÓN	0,00	0,00	0,00	0,00	0,00	0,00	0,00
33243	REPROGRAFÍA E.P. INGENIERÍA DE MINAS Y ENERGÍA	0,00	0,00	0,00	0,00	0,00	0,00	0,00
33245	REPROGRAFÍA E.T.S. DE NÁUTICA	0,00	0,00	0,00	0,00	0,00	0,00	0,00
33267	REPROGRAFÍA BIBLIOTECA UNIVERSITARIA	0,00	0,00	0,00	0,00	0,00	0,00	0,00

**UNIVERSIDAD DE CANTABRIA**  
**DEVOLUCIONES DE INGRESOS**  
**EJERCICIO 2015 FECHA 31/12/2015**

Clasificación Económica	Explicación	Pendientes de Pago a 1 de Enero	Modificación Saldo Inicial	Total Prescripciones Acreedores	Reconocidas en el Ejercicio	Total Devoluciones Reconocidas	Efectuadas en el Ejercicio	Pendientes de Pago a 31 de Diciembre
33364	SALA IMPRESION SERVICIO DE INFORMATICA	0,00	0,00	0,00	0,00	0,00	0,00	0,00
33367	SALA IMPRESION BIBLIOTECA	0,00	0,00	0,00	0,00	0,00	0,00	0,00
338	VENTA DE PRODUCTOS PERSONALIZADOS	0,00	0,00	0,00	0,00	0,00	0,00	0,00
339	VENTA DE IMPRESOS Y GUIAS	0,00	0,00	0,00	0,00	0,00	0,00	0,00
33900	VENTA DE IMPRESOS	0,00	0,00	0,00	0,00	0,00	0,00	0,00
	<b>Subtotal Artículo 33</b>	<b>0,00</b>	<b>0,00</b>	<b>0,00</b>	<b>0,00</b>	<b>0,00</b>	<b>0,00</b>	<b>0,00</b>
380	REINTEGROS DE EJERCICIOS CERRADOS	0,00	0,00	0,00	0,00	0,00	0,00	0,00
381	REINTEGROS DE PRESUPUESTO CORRIENTE	0,00	0,00	0,00	0,00	0,00	0,00	0,00
	<b>Subtotal Artículo 38</b>	<b>0,00</b>	<b>0,00</b>	<b>0,00</b>	<b>0,00</b>	<b>0,00</b>	<b>0,00</b>	<b>0,00</b>
39000	ART. 83 L.O.U.	0,00	0,00	0,00	0,00	0,00	0,00	0,00
39001	CONVENIOS F.L.T.Q.	0,00	0,00	0,00	0,00	0,00	0,00	0,00
39002	PROGRAMAS EUROPEOS	0,00	0,00	0,00	572,73	572,73	572,73	0,00
39003	PROGRAMAS NACIONALES	0,00	0,00	0,00	16.247,35	16.247,35	16.247,35	0,00
39010	ESTUDIOS PROPIOS	0,00	0,00	0,00	7.300,22	7.300,22	7.300,22	0,00
39030	INGRESOS DE SERVICIOS QUE GENERAN GASTOS	0,00	0,00	0,00	8,00	8,00	8,00	0,00
39099	OTRAS	0,00	0,00	0,00	272,73	272,73	272,73	0,00
398	VENTA DE PATENTES	0,00	0,00	0,00	0,00	0,00	0,00	0,00
39900	INGRES. PROCE. IVA DEDUCIBLE COMUN	0,00	0,00	0,00	0,00	0,00	0,00	0,00
39903	COLABORACION PROGRAMA POSTGRADOS OFICIALES	0,00	0,00	0,00	0,00	0,00	0,00	0,00
39956	Fundación Hidráulica Ambiental para Programa AGL	0,00	0,00	0,00	498,09	498,09	498,09	0,00
39998	INGRESOS VARIOS	0,00	0,00	0,00	275,00	275,00	275,00	0,00
39999	OTROS INGRESOS DIVERSOS	0,00	0,00	0,00	0,00	0,00	0,00	0,00
	<b>Subtotal Artículo 39</b>	<b>0,00</b>	<b>0,00</b>	<b>0,00</b>	<b>25.174,12</b>	<b>25.174,12</b>	<b>25.174,12</b>	<b>0,00</b>
	<b>Subtotal Capítulo 3</b>	<b>0,00</b>	<b>0,00</b>	<b>0,00</b>	<b>390.383,99</b>	<b>390.383,99</b>	<b>390.383,99</b>	<b>0,00</b>
400	MINISTERIO DE EDUCACIÓN, CULTURA Y DEPORTE	0,00	0,00	0,00	0,00	0,00	0,00	0,00

**UNIVERSIDAD DE CANTABRIA**  
**DEVOLUCIONES DE INGRESOS**  
**EJERCICIO 2015 FECHA 31/12/2015**

Clasificación Económica	Explicación	Pendientes de Pago a 1 de Enero	Modificación Saldo Inicial	Total Prescripciones Acreedores	Reconocidas en el Ejercicio	Total Devoluciones Reconocidas	Efectuadas en el Ejercicio	Pendientes de Pago a 31 de Diciembre
	<b>Subtotal Artículo 40</b>	<b>0,00</b>	<b>0,00</b>	<b>0,00</b>	<b>0,00</b>	<b>0,00</b>	<b>0,00</b>	<b>0,00</b>
41000	TRANSF.CORRIENTES DEL CONSEJO SUPERIOR DE DEPORT	0,00	0,00	0,00	0,00	0,00	0,00	0,00
41001	SERVICIO ESPAÑOL PARA INTERN. EDUCACION	0,00	0,00	0,00	2.582,12	2.582,12	2.582,12	0,00
	<b>Subtotal Artículo 41</b>	<b>0,00</b>	<b>0,00</b>	<b>0,00</b>	<b>2.582,12</b>	<b>2.582,12</b>	<b>2.582,12</b>	<b>0,00</b>
441	DE OTROS ENTES PUBLICOS	0,00	0,00	0,00	17.714,29	17.714,29	17.714,29	0,00
	<b>Subtotal Artículo 44</b>	<b>0,00</b>	<b>0,00</b>	<b>0,00</b>	<b>17.714,29</b>	<b>17.714,29</b>	<b>17.714,29</b>	<b>0,00</b>
45001	PROGRAMA DE SUFICIENCIA FINANCIERA	0,00	0,00	0,00	0,00	0,00	0,00	0,00
45002	PROGRAMA DE COMPLEMENTOS RETRIBUTIVOS PDI	0,00	0,00	0,00	0,00	0,00	0,00	0,00
45004	PROGRAMA DE APOYO A LA MOVILIDAD	0,00	0,00	0,00	0,00	0,00	0,00	0,00
45005	PROGRAMA DE REFUERZO EDUCATIVO	0,00	0,00	0,00	0,00	0,00	0,00	0,00
45008	PROGRAMA DE ATENCION Y SERVICIO AL ESTUDIANTE	0,00	0,00	0,00	1.509,17	1.509,17	1.509,17	0,00
45010	FONDO DE CONTINGENCIA SOCIAL	0,00	0,00	0,00	0,00	0,00	0,00	0,00
45011	PROGRAMA DE BECAS MASTER OFICIAL	0,00	0,00	0,00	0,00	0,00	0,00	0,00
451	CONSEJERIA DE EDUCACION CULTURA Y DEPORTES. OTRAS	0,00	0,00	0,00	0,00	0,00	0,00	0,00
45202	PRESIDENCIA Y JUSTICIA	0,00	0,00	0,00	0,00	0,00	0,00	0,00
45203	EMPLEO Y BIENESTAR SOCIAL	0,00	0,00	0,00	0,00	0,00	0,00	0,00
45206	ECONOMIA, HACIENDA Y EMPLEO	0,00	0,00	0,00	0,00	0,00	0,00	0,00
45207	MEDIO AMBIENTE, ORDEN. TERRITORIO Y URBANISMO	0,00	0,00	0,00	0,00	0,00	0,00	0,00
45211	SERVICIO CANTABRO DE SALUD	0,00	0,00	0,00	0,00	0,00	0,00	0,00
45212	INNOVACION, INDUSTRIA, TURISMO Y COMERCIO	0,00	0,00	0,00	0,00	0,00	0,00	0,00
45213	SERVICIO CANTABRO DE EMPLEO	0,00	0,00	0,00	2.089,78	2.089,78	2.089,78	0,00
45216	INSTITUTO CANTABRO DE SERVICIOS SOCIALES (ICASS)	0,00	0,00	0,00	0,00	0,00	0,00	0,00



**UNIVERSIDAD DE CANTABRIA**  
**DEVOLUCIONES DE INGRESOS**  
**EJERCICIO 2015 FECHA 31/12/2015**

Clasificación Económica	Explicación	Pendientes de Pago a 1 de Enero	Modificación Saldo Inicial	Total Prescripciones Acreedores	Reconocidas en el Ejercicio	Total Devoluciones Reconocidas	Efectuadas en el Ejercicio	Pendientes de Pago a 31 de Diciembre
45217	INSTITUTO CANTABRO SEGUR Y SALUD TRABAJ (ICASST)	0,00	0,00	0,00	0,00	0,00	0,00	0,00
	<b>Subtotal Artículo 45</b>	<b>0,00</b>	<b>0,00</b>	<b>0,00</b>	<b>3.598,95</b>	<b>3.598,95</b>	<b>3.598,95</b>	<b>0,00</b>
460	DE AYUNTAMIENTOS PARA CURSOS DE VERANO	0,00	0,00	0,00	0,00	0,00	0,00	0,00
46000	DEL AYUNTAMIENTO DE LAREDO	0,00	0,00	0,00	0,00	0,00	0,00	0,00
46001	DEL AYUNTAMIENTO DE CAMARGO	0,00	0,00	0,00	0,00	0,00	0,00	0,00
46002	DEL AYUNTAMIENTO DE SANTANDER	0,00	0,00	0,00	0,00	0,00	0,00	0,00
46003	DEL AYUNTAMIENTO DE SUANCES	0,00	0,00	0,00	0,00	0,00	0,00	0,00
46004	DEL AYUNTAMIENTO DE CASTRO URDIALES	0,00	0,00	0,00	0,00	0,00	0,00	0,00
46006	DEL AYUNTAMIENTO DE TORRELAVEGA	0,00	0,00	0,00	0,00	0,00	0,00	0,00
46008	DEL AYUNTAMIENTO DE COLINDRES	0,00	0,00	0,00	0,00	0,00	0,00	0,00
46011	DEL AYUNTAMIENTO DE RAMALES	0,00	0,00	0,00	0,00	0,00	0,00	0,00
46013	DEL AYUNTAMIENTO DE NOJA	0,00	0,00	0,00	0,00	0,00	0,00	0,00
46015	DEL AYUNTAMIENTO DE POLANCO	0,00	0,00	0,00	0,00	0,00	0,00	0,00
46016	DEL AYUNTAMIENTO DE LOS CORRALES DE BUELNA	0,00	0,00	0,00	0,00	0,00	0,00	0,00
46017	DEL AYUNTAMIENTO DE BAREYO	0,00	0,00	0,00	0,00	0,00	0,00	0,00
46018	DEL AYUNTAMIENTO DE POTES	0,00	0,00	0,00	0,00	0,00	0,00	0,00
46019	DEL AYUNTAMIENTO DE COMILLAS	0,00	0,00	0,00	0,00	0,00	0,00	0,00
46102	DEL AYTO. SANTANDER PARA OTROS FINES	0,00	0,00	0,00	0,00	0,00	0,00	0,00
	<b>Subtotal Artículo 46</b>	<b>0,00</b>	<b>0,00</b>	<b>0,00</b>	<b>0,00</b>	<b>0,00</b>	<b>0,00</b>	<b>0,00</b>
47000	SUBVENCIONES DE CAJA CANTABRIA	0,00	0,00	0,00	0,00	0,00	0,00	0,00
47001	SUBVENCIONES DEL BANCO SANTANDER	0,00	0,00	0,00	0,00	0,00	0,00	0,00
47901	CURSOS DE VERANO	0,00	0,00	0,00	0,00	0,00	0,00	0,00
47999	OTRAS TRANSF.CORRIENTES EMPRESAS PRIVADAS	0,00	0,00	0,00	0,00	0,00	0,00	0,00
	<b>Subtotal Artículo 47</b>	<b>0,00</b>	<b>0,00</b>	<b>0,00</b>	<b>0,00</b>	<b>0,00</b>	<b>0,00</b>	<b>0,00</b>
48999	OTRAS TRANSF.CTES. DE FAM. E INST. SIN LUCRO	0,00	0,00	0,00	12.047,47	12.047,47	12.047,47	0,00

**UNIVERSIDAD DE CANTABRIA**  
**DEVOLUCIONES DE INGRESOS**  
**EJERCICIO 2015 FECHA 31/12/2015**

Clasificación Económica	Explicación	Pendientes de Pago a 1 de Enero	Modificación Saldo Inicial	Total Prescripciones Acreedores	Reconocidas en el Ejercicio	Total Devoluciones Reconocidas	Efectuadas en el Ejercicio	Pendientes de Pago a 31 de Diciembre
	<b>Subtotal Artículo 48</b>	<b>0,00</b>	<b>0,00</b>	<b>0,00</b>	<b>12.047,47</b>	<b>12.047,47</b>	<b>12.047,47</b>	<b>0,00</b>
49999	OTRAS TRANSFERENCIAS CORRIENTES DEL EXTERIOR	0,00	0,00	0,00	3.025,91	3.025,91	3.025,91	0,00
	<b>Subtotal Artículo 49</b>	<b>0,00</b>	<b>0,00</b>	<b>0,00</b>	<b>3.025,91</b>	<b>3.025,91</b>	<b>3.025,91</b>	<b>0,00</b>
	<b>Subtotal Capítulo 4</b>	<b>0,00</b>	<b>0,00</b>	<b>0,00</b>	<b>38.968,74</b>	<b>38.968,74</b>	<b>38.968,74</b>	<b>0,00</b>
520	INTERESES DE CUENTAS BANCARIAS	0,00	0,00	0,00	0,00	0,00	0,00	0,00
52000	CAJA CANTABRIA	0,00	0,00	0,00	0,00	0,00	0,00	0,00
52001	BANCO SANTANDER	0,00	0,00	0,00	0,00	0,00	0,00	0,00
	<b>Subtotal Artículo 52</b>	<b>0,00</b>	<b>0,00</b>	<b>0,00</b>	<b>0,00</b>	<b>0,00</b>	<b>0,00</b>	<b>0,00</b>
540	ALQUILER Y PRODUCTOS DE INMUEBLES	0,00	0,00	0,00	0,00	0,00	0,00	0,00
54000	ALQUILER EDIFICIO FISIOTERAPIA	0,00	0,00	0,00	0,00	0,00	0,00	0,00
54001	OTROS ALQUILERES	0,00	0,00	0,00	0,00	0,00	0,00	0,00
	<b>Subtotal Artículo 54</b>	<b>0,00</b>	<b>0,00</b>	<b>0,00</b>	<b>0,00</b>	<b>0,00</b>	<b>0,00</b>	<b>0,00</b>
55000	DE CAFETERIAS Y COMEDORES	0,00	0,00	0,00	0,00	0,00	0,00	0,00
55001	SERVICIOS DE REPROGRAFIA	0,00	0,00	0,00	0,00	0,00	0,00	0,00
55009	OTRAS	0,00	0,00	0,00	0,00	0,00	0,00	0,00
	<b>Subtotal Artículo 55</b>	<b>0,00</b>	<b>0,00</b>	<b>0,00</b>	<b>0,00</b>	<b>0,00</b>	<b>0,00</b>	<b>0,00</b>
	<b>Subtotal Capítulo 5</b>	<b>0,00</b>	<b>0,00</b>	<b>0,00</b>	<b>0,00</b>	<b>0,00</b>	<b>0,00</b>	<b>0,00</b>
700	ADMINISTRACIÓN DEL ESTADO PARA INVESTIGACIÓN	0,00	0,00	0,00	0,00	0,00	0,00	0,00
70000	MINISTERIO DE INDUSTRIA, ENERGIA Y TURISMO	0,00	0,00	0,00	0,00	0,00	0,00	0,00
70002	MINISTERIO DE ECONOMÍA Y COMPETITIVIDAD.MINECO	0,00	0,00	0,00	88.777,53	88.777,53	88.777,53	0,00
70005	MINISTERIO DE EDUCACIÓN, CULTURA Y DEPORTE	0,00	0,00	0,00	0,00	0,00	0,00	0,00
70006	MINISTERIO DE SANIDAD, SERV.SOCIALES E IGUALDAD	0,00	0,00	0,00	7.984,38	7.984,38	7.984,38	0,00
70221	MINECO. CONTRATATOS P. INVESTIGADOR EN FORMACIÓN PREDOCTORAL (FPI)	0,00	0,00	0,00	56.951,33	56.951,33	56.951,33	0,00
70224	MINECO.PROGRAMA RAMON Y CAJAL	0,00	0,00	0,00	4.451,78	4.451,78	4.451,78	0,00

Clasificación Económica	Explicación	Pendientes de Pago a 1 de Enero	Modificación Saldo Inicial	Total Prescripciones Acreedores	Reconocidas en el Ejercicio	Total Devoluciones Reconocidas	Efectuadas en el Ejercicio	Pendientes de Pago a 31 de Diciembre
70225	MINECO.PROGRAMA JUAN DE LA CIERVA	0,00	0,00	0,00	10.195,55	10.195,55	10.195,55	0,00
70227	MINECO.CONTRATOS PROGRAMAS TÉCNICOS	0,00	0,00	0,00	0,00	0,00	0,00	0,00
70228	POSTDOCTORALES MINECO	0,00	0,00	0,00	0,00	0,00	0,00	0,00
70299	MINECO. PROGRAMAS MOVILIDAD	0,00	0,00	0,00	34.749,81	34.749,81	34.749,81	0,00
703	MINISTERIO EDUCACION. PARA CAMPUS EXCELENCIA	0,00	0,00	0,00	3.128,38	3.128,38	3.128,38	0,00
70422	PROGRAMA FPU P.I. EN FORMACION PREDOCTORAL	0,00	0,00	0,00	62.175,50	62.175,50	62.175,50	0,00
70426	CONTRATOS A P.I. EN FORMACION POSTDOCTORAL	0,00	0,00	0,00	2.052,26	2.052,26	2.052,26	0,00
70499	PROGRAMAS MOVILIDAD MECD	0,00	0,00	0,00	18.618,86	18.618,86	18.618,86	0,00
	<b>Subtotal Artículo 70</b>	<b>0,00</b>	<b>0,00</b>	<b>0,00</b>	<b>289.085,38</b>	<b>289.085,38</b>	<b>289.085,38</b>	<b>0,00</b>
741	DE OTROS ENTES PUBLICOS	0,00	0,00	0,00	0,00	0,00	0,00	0,00
746	SODERCAN	0,00	0,00	0,00	0,00	0,00	0,00	0,00
	<b>Subtotal Artículo 74</b>	<b>0,00</b>	<b>0,00</b>	<b>0,00</b>	<b>0,00</b>	<b>0,00</b>	<b>0,00</b>	<b>0,00</b>
75005	PROGRAMA DE APOYO A LA INVESTIGACION	0,00	0,00	0,00	0,00	0,00	0,00	0,00
751	CONSEJERIA DE EDUCACION, CULTURA Y DEPORTE. OTRAS	0,00	0,00	0,00	0,00	0,00	0,00	0,00
75201	CONVENIO PARLAMENTO DE CANTABRIA	0,00	0,00	0,00	0,00	0,00	0,00	0,00
75207	CONSEJERIA DE MEDIO AMBIENTE, ORDEN.TERRITORIO Y URBANISMO	0,00	0,00	0,00	0,00	0,00	0,00	0,00
75213	SERVICIO CÁNTABRO DE EMPLEO	0,00	0,00	0,00	0,00	0,00	0,00	0,00
759	DE OTRAS COMUNIDADES AUTONOMAS	0,00	0,00	0,00	0,00	0,00	0,00	0,00
	<b>Subtotal Artículo 75</b>	<b>0,00</b>	<b>0,00</b>	<b>0,00</b>	<b>0,00</b>	<b>0,00</b>	<b>0,00</b>	<b>0,00</b>
781	FUNDACION LEONARDO TORRES QUEVEDO	0,00	0,00	0,00	0,00	0,00	0,00	0,00
789	OTRAS TRANSF. DE CAPITAL DE INST. SIN LUCRO	0,00	0,00	0,00	6.035,73	6.035,73	6.035,73	0,00
	<b>Subtotal Artículo 78</b>	<b>0,00</b>	<b>0,00</b>	<b>0,00</b>	<b>6.035,73</b>	<b>6.035,73</b>	<b>6.035,73</b>	<b>0,00</b>

**UNIVERSIDAD DE CANTABRIA**  
**DEVOLUCIONES DE INGRESOS**  
**EJERCICIO 2015 FECHA 31/12/2015**

Clasificación Económica	Explicación	Pendientes de Pago a 1 de Enero	Modificación Saldo Inicial	Total Prescripciones Acreedores	Reconocidas en el Ejercicio	Total Devoluciones Reconocidas	Efectuadas en el Ejercicio	Pendientes de Pago a 31 de Diciembre
791	PROGRAMA MARCO EUROPEO DE INVESTIGACION	0,00	0,00	0,00	6.024,26	6.024,26	6.024,26	0,00
799	OTRAS TRANSF.DE CAPITAL DEL EXTERIOR	0,00	0,00	0,00	0,00	0,00	0,00	0,00
	Subtotal Artículo 79	0,00	0,00	0,00	6.024,26	6.024,26	6.024,26	0,00
	Subtotal Capítulo 7	0,00	0,00	0,00	301.145,37	301.145,37	301.145,37	0,00
830	REINTEGRO PRESTAMOS AL PERSONAL	0,00	0,00	0,00	0,00	0,00	0,00	0,00
	Subtotal Artículo 83	0,00	0,00	0,00	0,00	0,00	0,00	0,00
87001	REMANENTE DE TESORERIA ESPECIFICO INCORPORABLE	0,00	0,00	0,00	0,00	0,00	0,00	0,00
87002	REMANENTE DE TESORERIA AFECTADO INCORPORABLE	0,00	0,00	0,00	0,00	0,00	0,00	0,00
	Subtotal Artículo 87	0,00	0,00	0,00	0,00	0,00	0,00	0,00
	Subtotal Capítulo 8	0,00	0,00	0,00	0,00	0,00	0,00	0,00
91105	CONVOCATORIA INFRAESTRUCTURA CIENTIFICA 2013	0,00	0,00	0,00	42.622,23	42.622,23	42.622,23	0,00
91111	CONVOCATORIA FEDER 2011	0,00	0,00	0,00	294,65	294,65	294,65	0,00
91113	CONVOCATORIA FEDER 2013	0,00	0,00	0,00	0,00	0,00	0,00	0,00
91114	CONVOCATORIA FEDER 2014	0,00	0,00	0,00	0,00	0,00	0,00	0,00
91180	OTRAS CONVOCATORIAS MINECO FEDER	0,00	0,00	0,00	0,00	0,00	0,00	0,00
913	PRESTAMOS A CONCERTAR A LARGO PLAZO	0,00	0,00	0,00	0,00	0,00	0,00	0,00
	Subtotal Artículo 91	0,00	0,00	0,00	42.916,88	42.916,88	42.916,88	0,00
	Subtotal Capítulo 9	0,00	0,00	0,00	42.916,88	42.916,88	42.916,88	0,00
	<b>TOTAL</b>	<b>0,00</b>	<b>0,00</b>	<b>0,00</b>	<b>773.414,98</b>	<b>773.414,98</b>	<b>773.414,98</b>	<b>0,00</b>

**UNIVERSIDAD DE CANTABRIA**  
**DEVOLUCIONES DE INGRESOS**  
**EJERCICIO 2015 FECHA 31/12/2015**

Explicación	Pendientes de Pago a 1 de Enero	Modificación Saldo Inicial	Total Prescripciones Acreedores	Reconocidas en el Ejercicio	Total Devoluciones Reconocidas	Efectuadas en el Ejercicio	Pendientes de Pago a 31 de Diciembre
Total Capitulo 1	0,00	0,00	0,00	0,00	0,00	0,00	0,00
Total Capitulo 2	0,00	0,00	0,00	0,00	0,00	0,00	0,00
Total Capitulo 3	0,00	0,00	0,00	390.383,99	390.383,99	390.383,99	0,00
Total Capitulo 4	0,00	0,00	0,00	38.968,74	38.968,74	38.968,74	0,00
Total Capitulo 5	0,00	0,00	0,00	0,00	0,00	0,00	0,00
<b>TOTAL OPERACIONES CORRIENTES</b>	<b>0,00</b>	<b>0,00</b>	<b>0,00</b>	<b>429.352,73</b>	<b>429.352,73</b>	<b>429.352,73</b>	<b>0,00</b>
Total Capitulo 6	0,00	0,00	0,00	0,00	0,00	0,00	0,00
Total Capitulo 7	0,00	0,00	0,00	301.145,37	301.145,37	301.145,37	0,00
<b>TOTAL OPERACIONES DE CAPITAL</b>	<b>0,00</b>	<b>0,00</b>	<b>0,00</b>	<b>301.145,37</b>	<b>301.145,37</b>	<b>301.145,37</b>	<b>0,00</b>
<b>TOTAL OPERACIONES NO FINANCIERAS</b>	<b>0,00</b>	<b>0,00</b>	<b>0,00</b>	<b>730.498,10</b>	<b>730.498,10</b>	<b>730.498,10</b>	<b>0,00</b>
Total Capitulo 8	0,00	0,00	0,00	0,00	0,00	0,00	0,00
Total Capitulo 9	0,00	0,00	0,00	42.916,88	42.916,88	42.916,88	0,00
<b>TOTAL OPERACIONES FINANCIERAS</b>	<b>0,00</b>	<b>0,00</b>	<b>0,00</b>	<b>42.916,88</b>	<b>42.916,88</b>	<b>42.916,88</b>	<b>0,00</b>
<b>TOTAL SECCIÓN POR CAPITULOS</b>	<b>0,00</b>	<b>0,00</b>	<b>0,00</b>	<b>773.414,98</b>	<b>773.414,98</b>	<b>773.414,98</b>	<b>0,00</b>

## **F.- MEMORIA**

5.- Información sobre la ejecución del Ingreso público

5.3.- Transferencias y subvenciones recibidas

## **F.- MEMORIA**

5.- Información sobre la ejecución del Ingreso público

5.3.- Transferencias y subvenciones recibidas

- Transferencias y Subvenciones de capital recibidas

## TRANSFERENCIAS DE CAPITAL RECIBIDAS, EJERCICIO 2015

### CAPÍTULO 7.- TRANSFERENCIAS DE CAPITAL

Concepto	Fecha Cobro	Importe de la Aplicación	Reintegros
<b>17000033 - Ministerio de Industria, Energía y Turismo. PROFIT</b>			
50.B342.64031	19/11/2015	18.359,25	
<b>170002 - Ministerio de Economía y Competitividad</b>			68,40
Reintegro fondos no utilizados proyecto ENE2010-14828 (23-B181-640.21)			8.656,36
Reintegro fondos no utilizados proyecto MTM2010-16051 (21-B155-640.21)			638,66
Reintegro fondos no utilizados proyecto PRI-AIBSE2011-1230 (29-B285-640.23)			381,06
Reintegro fondos no utilizados proyecto DER2011-27252 (07-B235-643.11)			243,50
Reintegro fondos no utilizados proyecto AYA2011-29517-C03-02 (52-B258-644.11)			362,82
Reintegro fondos no utilizados Proyecto HUM2006-11101 (04-A848-640.21)			257,53
Reintegro fondos no utilizados Proyecto DPI2006-15313 (50-A876-640.21)			0,07
Reintegro fondos no utilizados Proyecto CTM2006-00310 (09-A836-640.21)			0,01
Reintegro proyecto FIS2006-02261 (29-A864-640.21)			1.240,65
Reintegro proyecto DPI2006-14348 (08-A861-640.21)			13.903,66
Reintegro Proyecto TIN2005-08665-C03-02 (62-VCES-648)			23.520,76
Reintegro Proyecto CGL2006-05903 (62-VCES-648)			501,89
Reintegro CTM2006-05471 (26-A827-640.21)			12.000,00
Reintegro 2010-CTQ2007-28931-E (23-A933-640.22)			1.720,47
Reintegro TEC2005-07985-C03-01 (12-A774-640.21)			15.720,44
Reintegro TEC2005-08218-C02-02 (50-A775-640.21)			689,93
Reintegro SEJ2005-09284-C04-02 (11-A777-640.21)			2.572,45
Reintegro TEC2005-07477-C02-01 (12-A782-640.21)			670,96
Reintegro CGL2007-64387 (52-A942-640.21)			56,00
Reintegro Proyecto-MIL (EUI2008-03857) (23-B077-640.21)			178,63
Reintegro Proyecto HUM2006-11240-C02-01. (04-A854-640.21)			10,66
Reintegro OTR2006-0097 (62-A967-640.21)			354,80
Reintegro CTM2009-06742-E (56-B128-640.22)			33,90
Reintegro Subvención Referencia TRA2007-66750 (17.A910.64021)			1.042,79
Reintegro MTM2006-09050 (21-A875-640.21)			3,30
Reintegro LINVA (50-B156-640.31)			
<b>17000212 - Ministerio de Economía y Competitividad- Plan Nacional conv. 2012</b>			
Convocatoria 2012 Anualidad 2015- Ayudas para la realización de proyectos de investigación dentro del subprograma de "Proyectos de Investigación Fundamental No Orientada"	Varias	1.109.636,01	
<b>17000213 - Ministerio de Economía y Competitividad- Plan Nacional conv. 2013</b>			
04.B362.643.13 -04B363.643.13 -07.B364.643.13- 10.B366.643.13			
27.B373.643.13- 27.B374.643.13 - 54.B379.643.13	03/06/2015	20.074,70	



## TRANSFERENCIAS DE CAPITAL RECIBIDAS, EJERCICIO 2015

### CAPÍTULO 7.- TRANSFERENCIAS DE CAPITAL

Concepto	Fecha Cobro	Importe de la Aplicación	Reintegros
20.B371.643.13 - 30.B377.643.13 - 50.B378.643.13 - 14.B367.643.13 15.B368.643.13 - 08.B365.643.13 - 30.B376.643.13 - 21.B372.643.13 19.B351.643.13 -23.B354.643.13 -09.B347.643.13 - 23.B353.643.13 23.B345.644.13 -23.B352.644.13 - 09.B346.643.13 - 12.B348.643.13-50.B355.643.13-52.B356.643.13 55.B380.64313 - 16.B369.643.13 16.B349.643.13 17.B350.643.13 55.B380.64313 - 16.B369.643.13	09/06/2015	33.294,75	
	18/06/2015	60.120,00	
	09/06/2015	86.104,00	
	27/05/2015	9.270,00	
	16/06/2015	11.600,00	
	19/06/2015	2.800,00	
	27/05/2015	11.845,00	
<b>17000214 - Ministerio de Economía y Competitividad- Plan Nacional conv. 2014</b>			
04.B392.64314; 20.B394.64314; 20.B395.64314; 21.B397.64314; 21.B400.64414; 21.B396.64314; 21.B398.64314; 21.B399.64314; 30.B401.64314; 52.B402.64314; 54.B403.64314; 01.B386.64414; 01.B390.64314; 03.B391.64314; 12.B393.64414; 55.B388.64414; 55.B405.64414; 55.B404.64414. 12.B389.64414; 12.B408.64414; 30.B412.64314; 55.B387.64414; 03.B406.64314; 03.B407.64314; 05.B416.64114; 23.B409.64414; 23.B410.64414; 29.B411.64314; 50.B413.64314; 50.B414.64314; 52.B415.64414; 56.B417.64414; 56.B418.64314	16/10/2015	375.051,00	
	16/10/2015	588.560,00	
<b>17000222 - Ministerio de Economía y Competitividad- Acciones Complementarias</b>			
23.A933.64022	22/12/2015	14.185,92	
<b>17000225 - Ministerio de Economía y Competitividad- Consolider</b>			
56.A659.640.25	29/05/2015	18.698,00	
<b>17000226 - Ministerio de Economía y Competitividad- Otras Convocatorias Nacionales</b>			
10.B358.64626	22/12/2015	10.000,00	
12.B382.64626; 55.B383.64626	14/09/2015	25.056,00	
18.B426.64626; 12.B427.46426; 23.B428.64480	20/11/2015	100.677,80	
19.B435.64626; 23.B436.64626	30/11/2015	32.000,00	
23.B381.64626	27/11/2015	9.825,20	
55.B419.64626; 55.B420.64626; 55.B421.64626	29/09/2015	48.415,00	
62.B360.646.26	10/07/2015	61.560,00	
06.B357.646.26	09/07/2015	6.250,00	
<b>17000232 - Ministerio de Economía y Competitividad- PROFIT</b>			
03.B361.646.32	23/01/2015	15.050,00	
03B361.646.32	13/08/2015	55.480,00	
09.B291.640.31	26/06/2015	78.400,00	
Reintegro IPT-2012-0774-370000 (DINATRANS) (09-B291-640.31)			26,59
Reintegro anualidad 2012 Proyecto IPT-2011-1527-010000 (02-B224-640.31)			278,18
Reintegro anualidad 2013 Proyecto IPT-2011-1527-010000 (02-B224-640.31)			651,32

## TRANSFERENCIAS DE CAPITAL RECIBIDAS, EJERCICIO 2015

### CAPÍTULO 7.- TRANSFERENCIAS DE CAPITAL

Concepto	Fecha Cobro	Importe de la Aplicación	Reintegros
Reintegro anualidad 2011 Proyecto IPT-2011-1447-920000 (19-B229-640.31)			955,59
Reintegro anualidad 2012 Proyecto IPT-2011-1447-920000 (19-B229-640.31)			53,68
Reintegro anualidad 2010 Proyecto IPT-310000-2010-1 (50-B168-640.31)			61,75
Reintegro anualidad 2011 Proyecto IPT-310000-2010-1 (50-B168-640.31)			139,74
Reintegro anualidad 2012 Proyecto IPT-310000-2010-1 (50-B168-640.31)			1.529,91
Reintegro anualidad 2011 Proyecto IPT-2011-1383-060000 (05-B230-640.31)			45,00
Reintegro anualidad 2012 Proyecto IPT-2011-1383-060000 (05-B230-640.31)			36,17
Reintegro anualidad 2013 Proyecto IPT-2011-1383-060000 (05-B230-640.31)			118,87
Reintegro anualidad 2014 (RTC-2014-2301-3) (03-B361-646.32)			51,03
<b>17000270 - Proyectos PROFIT-MINECO-FEDER</b>			
50.B432.64470	31/12/2015	20.344,00	
06.B431.64470	31/12/2015	12.066,00	
12.B433.64470	31/12/2015	22.574,00	
29.B423.64470	31/12/2015	14.401,00	
55.B422.64470	31/12/2015	15.700,00	
<b>17000280 - Otras convocatorias MINECO-FEDER</b>			
18.B426.64626; 12.B427.46426; 23.B428.64480	20/11/2015	31.416,00	
<b>17000527 - Ministerio de Educación, Cultura y Deporte - Otras convocatorias Nacionales</b>			
20.B385.64627	24/12/2015	3.750,00	
<b>170006 - Ministerio de Sanidad y Consumo</b>			
Reintegro fondos no gastados RED TEMATICA DE TRASTORNOS ADICTIVOS RD06/0001/1016 (16-F033-640.51)			2.916,85
Reintegro PI11/00397 (55-F039-640.51)			72,96
Reintegro RD06/0001/1016 (16-F033-640.51)			2.571,98
<b>17000651 - Ministerio de Sanidad y Consumo-Instituto Carlos III</b>			
06.F040.640.51-02.F041.640.51	18/02/2015	49.000,00	
02.F043.640.51	19/02/2015	31.460,00	
55.F042.640.51	18/02/2015	65.325,00	
Reintegro REIPI, RD06/0008/1012 (55-F034-640.51)			2.422,59
<b>170221 - Contratos a P. Investig. En formación predoctoral (FPI)</b>			
62.0000.642.21 2ª Anualidad Convocatoria 2011.	25/03/2015	21.496,40	
62.0000.642.21 FPI Conv.2012	18/06/2015	392.424,87	
62.0000.642.21 Conv. 2014	17/08/2015	164.800,00	
62.0000.64221 Convocatoria 2012	25/09/2015	128.978,40	
62.0000.64221 Convocatoria 2012	20/10/2015	42.992,80	
62.0000.642.21 Convocatoria 2012 (5 contratos)	24/11/2015	214.964,00	
62.0000.642.21 Convocatoria 2013	30/11/2015	197.361,29	

## TRANSFERENCIAS DE CAPITAL RECIBIDAS, EJERCICIO 2015

### CAPÍTULO 7.- TRANSFERENCIAS DE CAPITAL

Concepto	Fecha Cobro	Importe de la Aplicación	Reintegros
62.0000.642.21 Convocatoria 2013	01/12/2015	41.200,00	
62.0000.642.21 Convocatoria 2013	29/12/2015	82.400,00	
62.0000.642.21	31/12/2015	20.600,00	
Reintegro Contrato FPI con Ref. BES-2009-024838 (62-0000-642.21)			6.253,24
Reintegro Contrato FPI con Ref. BES-2013-065770 (62-0000-642.21)			71,76
Reintegro Contrato FPI con Ref. BES-2013-064980 (62-0000-642.21)			71,84
Reintegro Ayudas FPI, BES-2012-054529 (62-642.21)			36.072,99
Reintegro Ayudas FPI, BES-2011-046279 (62-642.21)			14.205,18
Reintegro ayudas FPI BES-2013-064743 (62-642.21)			69,08
Reintegro ayudas FPI BES-2013-064415 (62-642.21)			69,08
Reintegro ayudas FPI BES-2013-066522 (62-642.21)			69,08
Reintegro ayudas FPI BES-2013-064266 (62-642.21)			69,08
<b>170224 - Programa Ramón y Cajal.</b>			
62.0000.642.24 Convocatoria 2011	21/05/2015	147.525,00	
62.0000.642.24	25/05/2015	53.720,00	
62.0000.642.24	19/05/2015	26.622,00	
62.000.064.224	23/12/2015	26.622,00	
Reintegro ayuda RYC-2008-03287 (62-642.24)			2.970,44
Reintegro subvención RYC-2007-00726			331,12
Reintegro Ramón y Cajal RYC-2008-02696 (62-642.24)			1.041,30
Reintegro RYC-2008-02172 (62-642.24)			108,92
<b>170225 - Programa Juan de la Cierva.</b>			
62.0000.642.25 Convocatoria 2012	08/04/2015	14.400,00	
62.0000.642.25	27/07/2015	14.400,00	
Reintegro importe no gastado JCI-2010-08259 (62-642.25)			1.961,69
Reintegro importe no gastado JCI-2010-007804 (62-642.25)			1.961,69
Reintegro importe no gastado JCI-2010-006807 (62-642.25)			1.961,69
Reintegro importe no gastado JCI-2010-006361 (62-642.25)			1.956,00
Reintegro por defecto en justificación 3ª anualidad JCI-2010-06807 (62-642.25)			2.354,48
<b>170227 - Contratos Programa Técnicos MINECO</b>			
1º Anualidad conv. 2013 62.0000.642.27	19/03/2015	48.000,00	
62.0000.642.27	08/05/2015	12.000,00	
62.0000.64227 Convocatoria 2012 1er.Semestre 3ª anualidad	24/12/2015	12.000,00	
<b>170228 - Postdoctorales MINECO</b>			
62.0000.642.28 Convocatoria 2013- Formación Postdoctoral	29/05/2015	75.000,00	
62.0000.642.28	22/07/2015	25.000,00	

## TRANSFERENCIAS DE CAPITAL RECIBIDAS, EJERCICIO 2015

### CAPÍTULO 7.- TRANSFERENCIAS DE CAPITAL

Concepto	Fecha Cobro	Importe de la Aplicación	Reintegros
<b>170299 - Programas de movilidad MINECO</b>			
62.0000.641.21 Convocatoria 2014	09/04/2015	74.766,00	
Reintegro Ayudas para estancias breves FPI 2014 (62-641.21). Convocatoria 2013			1.435,77
Reintegro Ayudas para estancias breves FPI 2014 (62-641.21). Convocatoria 2013			1.992,14
Reintegro CS-2010 JC-UNICAN (62-0000-641.23)			2.150,00
Reintegro Estancias breves 2010 EEBB-2011-43666 (62-641.21)			4.450,00
Reintegro Estancias breves 2010 EEBB-2011-43471 (62-641.21)			5.700,00
Reintegro EEBB-2011-44213 de Aquilino Lantero García. (62.641.21)			118,42
Reintegro EEBB-2011-44341 de Cristina Echevarría Bonet. (62.641.21)			370,65
Reintegro EEBB-2011-44097 de Javier A. Brochero Cifuentes. (62.641.21)			274,03
Reintegro EEBB-2011-44426 de Biuse Casaponsa Galí. (62.641.21)			238,64
Reintegro EEBB-2011-44278 de Andrea Quintanilla Cavia. (62.641.21)			145,59
Reintegro EEBB-2011-43959 de Jesús Gutiérrez Terán. (62.641.21)			13,73
Reintegro EEBB-2011-43942 de Verónica Inés Vargas. (62.641.21)			95,78
Reintegro EEBB-2011-43583 de M <sup>a</sup> Cruz Payán Fraile. (62.641.21)			491,01
Reintegro Estancias Breves 2011 (Aida Calviño Martínez)			293,09
Reintegro Estancias Breves 2011 (Ricardo Abejón Elías)			247,3
Reintegro Estancias Breves 2011 (Javier A. Brochero Cifuentes)			542,5
Reintegro Estancias Breves 2011 (Marcos Fallanza Torices)			368,19
Reintegro Estancias Breves 2011 (Victor Manuel López Martín)			50,14
Reintegro Estancias Breves 2011 (Airam Marcos Caballero)			113,1
Reintegro Estancias Breves 2011 (Andrea Quintanilla cavia)			262,65
Reintegro Estancias Breves 2011 (Luis A. Sañudo Fontaneda)			487,47
Reintegro Estancias Breves 2011 (Abdelaziz Serroukh)			66,1
Reintegro Estancias Breves 2011 (Biuse Casaponsa Galí)			207,11
Reintegro Estancias Breves 2011 (M. Luisa Coronado Robles)			345,4
Reintegro Estancias Breves 2011 (Diego Tuccillo)			600
Reintegro estancias breves 2014 (Camino Martín Torre)			5.400,00
Reintegro estancias breves 2014 (Emma Luisa Cahill Marrón)			5.108,00
Reintegro estancias breves 2014 (Noelia Ceballos López)			3.183,00
<b>1703 - Ministerio de Educación para Campus de Excelencia</b>			
Reintegro importe no gastado Programa Canabria Cornell. Convocatoria 2.011			2.721,01
Reintegro importe no gastado Programa Red Internacional en educación, investigación e innovación			407,37
<b>170422 - Programa FPU P.I. en Formación Predoctoral</b>			
Adelanto anualidad 2015 ayudas FPU 62.0000.642.22	12/01/2015	174.834,45	
62.0000.642.22	20/01/2015	1.791,37	

## TRANSFERENCIAS DE CAPITAL RECIBIDAS, EJERCICIO 2015

### CAPÍTULO 7.- TRANSFERENCIAS DE CAPITAL

Concepto	Fecha Cobro	Importe de la Aplicación	Reintegros
62.0000.642.22 - Diciembre 2014 convocatoria 2012	11/06/2015	8.956,85	
62.0000.642.22 Conv.2012	13/08/2015	10.264,07	
62.0000.642.22 Anualidad 2015	21/08/2015	41.149,44	
62.0000.642.22 Contratos convocatoria 2010, resto anualidad	04/09/2015	2.328,78	
62.0000.642.22 Contratos FPU Anticipo Anualidad 2016	30/12/2015	174.826,56	
62.0000.642.22 Convocatoria 2014, anualidad 2015		32.821,73	
62.0000.642.22		23.740,23	
Reintegro subvención AP2010-4942 (62-642.22)			2.090,19
Reintegro subvención AP2010-4942 (62-642.22)			12.943,92
Reintegro Contratos de Formación de Profesorado Universitario (FPU) Paga extra diciembre 2012 (62-64)			9.867,46
Reintegro anualidad 2010, Ayudas FPU			22.676,02
Reintegro anualidad 2009, Ayudas FPU			14.597,91
<b>170426 - Contratos a P.I. en Formación Postdoctoral</b>			
Reintegro estancias de movilidad postdoctoral, CS-2009 BEX-UNICAN, Anualidad 2009 (62-642.26)			207,85
Reintegro anualidad 2010, estancias movilidad postdoctoral.			1.844,41
<b>170499 - Programas movilidad MECD</b>			
62.0000.641.22 Anualidad 2015	14/05/2015	8.460,00	
62.0000.641.22 Anualidad 2015	14/05/2015	13.080,00	
62.0000.641.23 Programa Jose Castillejo convocatoria 2014, a	04/09/2015	36.971,00	
62.0000.641.25 Movilidad Senior convocatoria 2014. Anualidad	07/09/2015	73.047,77	
62.0000.641.25 Movilidad Senior. Convocatoria 2014	09/09/2015	5.595,00	
62.0000.641.25 Movilidad Senior Convocatoria 2014	31/12/2015	11.281,00	
Reintegro ayuda para estancias breves en España y en el extranjero, convocatoria 2014 (62-641.22)			625,91
Reintegro Estancias breves FPU, año 2015 (Pablo Fuentes Sáez)			4.560,00
Reintegro : Movilidad Senior convocatoria 2014. Anualidad 2015 (D. José Angel Irabien Gulías)			2.415,31
Reintegro : Movilidad Senior convocatoria 2014. Anualidad 2015 (D. José Carlos Rodríguez Rey)			1.905,56
Reintegro : Movilidad Senior convocatoria 2014. Anualidad 2015 (D. José Ignacio Fortea Pérez)			2.290,09
Reintegro : Movilidad Senior convocatoria 2014. Anualidad 2015 (D. Alfonso Fernández del Rincón)			2.475,39
Reintegro : Movilidad Senior convocatoria 2014. Anualidad 2015 (D. Luis Ignacio Santamaría Caballero)			1.994,76
Reintegro : Movilidad Senior convocatoria 2014. Anualidad 2015 (D. Eduardo Vázquez de Castro)			2.351,84
<b>1741 - Otros Entes Públicos</b>			
06.H040.649	20/07/2015	22.340,53	
06.H040.64003	21/12/2015	22.340,53	
56.H060.64003	15/10/2015	4.444,00	
<b>1746 - SODERCAN</b>			
Devolución anticipos infraestructura 2006.	30/04/2015	51.651,20	

## TRANSFERENCIAS DE CAPITAL RECIBIDAS, EJERCICIO 2015

### CAPÍTULO 7.- TRANSFERENCIAS DE CAPITAL

Concepto	Fecha Cobro	Importe de la Aplicación	Reintegros
Devolución anticipos infraestructura 2008.	30/04/2015	96.530,47	
Anualidad 2 (pago parcial) 55.SODR.649 (38.700,39 euros)	15/12/2015	39.959,03	
Anualidad 2 (pago parcial);55.SODE.624 (290.041,00 euros); 55.SODR.649 (130.559,76 euros)	08/10/2015	420.600,76	
Anualidad 2 (pago parcial) 55.SODR.649 (38.700,39 euros)	15/12/2015	38.700,39	
62.JS00.640.61	15/04/2015	120.000,00	
<b>175005 - Proyecto de apoyo a la investigación</b>			
2015 - Ampliación Aportación dineraria (Capitulo 7) para el desarrollo del programa Apoyo a la Investigación	13/05/2015	355.000,00	
2015 - Ampliación Aportación dineraria (Capitulo 7) para el desarrollo del programa Apoyo a la Investigación	23/10/2015	150.000,00	
<b>1751 - Consejería de Educación, Cultura y Deporte</b>			
04-H054-640.03 Paisaje Histórico de Campoo Los Valles	08/07/2015	33.057,85	
54.H056.640.03	25/08/2015	45.000,00	
<b>175201 - Convenio Parlamento de Cantabria</b>			
2015 Actividades de Investigación- Convenio Parlamento de Cantabria	05/02/2015	200.000,00	
<b>175207 - Consejería de Medio Ambiente, Ordenación del Territorio y Urbanismo</b>			
52.H043.64093	09/11/2015	2.066,12	
71-Z148-629- 2015-Subvención nominativa al Servicio de Deportes	06/08/2015	30.000,00	
<b>175213 - Servicio Cántabro de Empleo</b>			
04-H057-640.03 " El paisaje histórico de Campoo Los Valles"	07/10/2015	50.000,00	
<b>1759 - Otras Comunidades Autónomas</b>			
62.0000.642.41	02/02/2015	1.818,52	
62.0000.642.41	23/02/2015	5.455,55	
62.0000.642.41	14/05/2015	5.455,55	
62.0000.642.41	16/10/2015	5.455,54	
<b>1781 - Fundación Leonardo Torres Quevedo</b>			
201500000000000369		22.475,70	
<b>1789 - Otras transferencias de capital de familias e Instituciones sin fines de lucro</b>			
02.H048.64003	16/01/2015	2.450,98	
10.H061.640.03	05/11/2015	16.363,64	
10.H051.64699	18/12/2015	9.818,18	
14.H059.640.03	14/08/2015	9.090,91	
16.H053.64003	17/03/2015	48.000,00	
16.H052.649	16/12/2015	23.500,00	
19.H058.640.03	14/08/2015	9.090,91	
Subvención Catedra Eulalio Ferrer Año 2015 31-U041-647	25/02/2015	9.995,00	
Subvención Catedra Eulalio Ferrer Año 2015 31-U041-647	25/02/2015	3.495,00	
55.H055.640.03	23/04/2015	32.840,00	

## TRANSFERENCIAS DE CAPITAL RECIBIDAS, EJERCICIO 2015

### CAPÍTULO 7.- TRANSFERENCIAS DE CAPITAL

Concepto	Fecha Cobro	Importe de la Aplicación	Reintegros
70.U056.647	08/01/2015	8.181,80	
70.U056.647	19/10/2015	19.090,91	
70.U056.647	17/12/2015	8.181,82	
Reintegro de proyecto FCT-08-1224 (14-A972-640.26)			3.308,46
Reintegro para gestión del proyecto La imagen Cultural de Comillas. Arte, Historia y Paisaje.			2.727,27
<b>1791 - Programa Marco Europeo de Investigación</b>			
03.X195.645	26/11/2015	49.398,91	
09.X150.640.11	09/06/2015	149.661,02	
09.X143.640.11	19/08/2015	17.708,72	
09.X174.64011	25/08/2015	917.930,36	
09.X167.64011	12/11/2015	3.201,74	
09.X199.645	25/11/2015	305.847,22	
09.X198.645	26/11/2015	309.160,86	
10.X147.64011	15/01/2015	568,99	
10.X145.640.11	17/03/2015	28.161,45	
11.X182.645	14/01/2015	9.555,52	
12.X142.640.11	22/01/2015	84.164,69	
12.X173.640.11	17/03/2015	67.594,55	
12.X188.645	20/03/2015	144.613,64	
12.X187.645	08/04/2015	60.658,98	
12.X163.640.11	07/04/2015	51.547,09	
12.X189.645	01/04/2015	80.085,00	
12.X166.64011	30/07/2015	98.209,56	
12.X162.64011	29/07/2015	14.955,19	
12.X169.64011	15/09/2015	30.100,00	
12.X178.64011	15/09/2015	34.207,27	
12.X170.64011	09/12/2015	17.035,45	
20.X146.640.11	28/08/2015	14.592,65	
25.X191.645	20/05/2015	146.454,54	
26.X165.64011	02/03/2015	16.712,52	
29.X180.640.11	10/06/2015	76.272,66	
30.X194.645	04/09/2015	100.046,07	
30.X197.645	16/12/2015	122.727,27	
50.X149.640.11	22/05/2015	47.103,64	
52.X139.640.11	26/01/2015	34.195,41	
52.X185.645	26/11/2015	5.436,36	

## TRANSFERENCIAS DE CAPITAL RECIBIDAS, EJERCICIO 2015

### CAPÍTULO 7.- TRANSFERENCIAS DE CAPITAL

Concepto	Fecha Cobro	Importe de la Aplicación	Reintegros
54.X186.645	13/02/2015	31.794,00	
54.X192.645	30/03/2015	93.435,49	
55.X152.640.11	24/04/2015	7.805,71	
55.X193.645	11/05/2015	272.518,18	
55.X177.64011	17/09/2015	98.519,09	
56.X190.645	18/03/2015	48.221,59	
56.X154.640.11	27/05/2015	16.836,60	
56.X134.64011	22/09/2015	48.717,45	
56.X196.645	22/10/2015	26.508,28	
56.X179.64011	23/10/2015	85.909,09	
56.X201.645	18/12/2015	219.545,45	
Reintegro EUSANARD-RSES PIRSES GA-2010-269213 (22.X153-640.11)			5.727,27
Reintegro Nils Science and Sustainability (19-X181-640.11)			296,99
<b>1799 - Otras Transferencias de Capital del Exterior</b>			
10.P058.64004	30/09/2015	691,43	
55.H050.640.03	06/02/2015	12.500,00	
55.H050.64003	22/04/2015	12.500,00	
55.H050.64003	14/07/2015	12.500,00	
	<b><u>Suma total</u></b>	<b>11.473.130,22</b>	<b>301.145,37</b>
<b>Total Derechos Reconocidos</b>		<b>11.171.984,85</b>	



## **F.- MEMORIA**

5.- Información sobre la ejecución del Ingreso público

5.3.- Transferencias y subvenciones recibidas

- Transferencias y Subvenciones corrientes recibidas

## TRANSFERENCIAS CORRIENTES RECIBIDAS, EJERCICIO 2015

### CAPÍTULO 4.- TRANSFERENCIAS CORRIENTES

Concepto	Fecha Cobro	Importe de la Aplicación	Reintegros
<b>1400 - Ministerio de Educación</b>			
Gastos de gestión ayudas Conv 2013 para formación de profesores del subprograma Talento y Empleabilidad.	19/01/2015	1.250,00	
Gastos de gestión ayudas estancias de movilidad centros extranjeros	12/01/2015	250,00	
Gastos de gestión ayudas estancias de movilidad centros extranjeros	13/01/2015	250,00	
Gastos de gestión ayudas "José Castillejo".	13/01/2015	125,00	
Ingreso por gestión "Programa estatal de promoción del talento y su empleabilidad"	10/09/2015	125,00	
Ingreso por gestión "Programa estatal de promoción del talento y su empleabilidad"	08/09/2015	625,00	
Ingreso por gestión subprograma de movilidad dentro del "Programa estatal de promoción del talento y su empleabilidad"	04/09/2015	375,00	
Compensación por Gestión Subvención Programa Cooperación Interuniversitaria con Brasil	24/12/2015	125,00	
Curso 15-16 Ayudas precios publicos matrícula en programa de doctorado de beneficiarios del subprograma de FPU	31/12/2015	1.848,00	
Compensación Subprograma movilidad dentro del programa de Promocion del Talento y su empleabilidad. Modalidades A y B 21 Recursos de Reposición.	31/12/2015	125,00	
Compensación a las entidades colaboradoras en la gestión de las ayudas para estancias de movilidad postdoctoral en centros extranjeros	31/12/2015	250,00	
Gastos de Gestión Ayudas para la formación de profesores universitarios de los subprogramas de formación y movilidad dentro del programa del promoción del talento y su empleabilidad.		1.250,00	
<b>141000 -Consejo Superior de Deportes</b>			
Año 2014 Subvención para la participación en los Campeonatos de España Universitarios.	13/01/2015	1.791,00	
<b>141001 -Servicio Español para Internacionalizar la Educación</b>			
Programa Pablo Neruda			215,84
<b>14100113 - Organismo Autónomo de Programas Educativos Europeos curso 2013-14</b>			
Movilidad Erasmus. Curso 13/14			2.366,28
<b>14100114 - Organismo Autónomo de Programas Educativos Europeos curso 2014-15</b>			
CURSO 2014/2015- Tercer Pago- Programa Erasmus	16/10/2015	183.215,00	
<b>14100115 - Organismo Autónomo de Programas Educativos Europeos curso 2015-16</b>			
CURSO 2015/2016- Primer pago-Movilidad Erasmus	01/09/2015	367.960,00	
<b>1441 - Otros Entes Públicos</b>			

## TRANSFERENCIAS CORRIENTES RECIBIDAS, EJERCICIO 2015

### CAPÍTULO 4.- TRANSFERENCIAS CORRIENTES

Concepto	Fecha Cobro	Importe de la Aplicación	Reintegros
Reintegro Fondos No Ejecutados Programa Atlantis. (73-226.90-Z094)			17.714,29
<b>145001 - Programa de Suficiencia Financiera</b>			
1er Trimestre 2015- Contrato Programa Gobierno de Cantabria	19/03/2015	14.920.850,00	
2º Trimestre 2015- Contrato Programa Gobierno de Cantabria.	29/05/2015	14.920.850,00	
3º Trimestre 2015- Contrato Programa Gobierno de Cantabria.	28/08/2015	14.920.850,00	
Ampliación aportación dineraria año 2015 Programa 01-Suficiencia Financiera	28/08/2015	666.666,66	
Ampliación aportación dineraria año 2015 Programa 01-Suficiencia Financiera	23/10/2015	666.666,65	
4º Trimestre 2015- Contrato Programa Gobierno de Cantabria.	24/11/2015	14.920.850,00	
Ampliación aportación dineraria año 2015 Programa 01-Suficiencia Financiera		666.666,65	
<b>145002 - Programa de Complementos Retributivos</b>			
1er Trimestre 2015- Contrato Programa Gobierno de Cantabria	19/03/2015	911.500,00	
2º Trimestre 2015- Contrato Programa Gobierno de Cantabria.	29/05/2015	911.500,00	
3º Trimestre 2015- Contrato Programa Gobierno de Cantabria.	28/08/2015	911.500,00	
4º Trimestre 2015- Contrato Programa Gobierno de Cantabria.	24/11/2015	911.500,00	
<b>145004 - Programa de Apoyo a la Movilidad</b>			
1er Trimestre 2015- Contrato Programa Gobierno de Cantabria	19/03/2015	50.250,00	
2º Trimestre 2015- Contrato Programa Gobierno de Cantabria.	29/05/2015	50.250,00	
3º Trimestre 2015- Contrato Programa Gobierno de Cantabria.	28/08/2015	50.250,00	
4º Trimestre 2015- Contrato Programa Gobierno de Cantabria.	24/11/2015	50.250,00	
<b>145004 - Programa de Refuerzo Educativo</b>			
1er Trimestre 2015- Contrato Programa Gobierno de Cantabria	19/03/2015	28.500,00	
2º Trimestre 2015- Contrato Programa Gobierno de Cantabria.	29/05/2015	28.500,00	
3º Trimestre 2015- Contrato Programa Gobierno de Cantabria.	28/08/2015	28.500,00	
4º Trimestre 2015- Contrato Programa Gobierno de Cantabria.	24/11/2015	28.500,00	
<b>145008 - Programa de Atención y Servicio al Estudiante</b>			
Reintegro parcial Apoyo al Programa de Refuerzo Educativo COIE, ejercicio 2013.			1.509,17
<b>145010 - Fondo de Contingencia Social</b>			
1er Trimestre 2015- Contrato Programa Gobierno de Cantabria	19/03/2015	12.500,00	
2º Trimestre 2015- Contrato Programa Gobierno de Cantabria.	29/05/2015	12.500,00	
82-489.82 ... 50.000,00 Euros 68-489.68...150.000,00 Euros	Varias	50.000,00	
3º Trimestre 2015- Contrato Programa Gobierno de Cantabria.	28/08/2015	12.500,00	
4º Trimestre 2015- Contrato Programa Gobierno de Cantabria.	24/11/2015	12.500,00	
<b>145011 - Programa de Becas Máster Oficial</b>			
82-489.82 ... 50.000,00 Euros 68-489.68...150.000,00 Euros	Varias	150.000,00	
<b>1451 - Educación, Cultura y Deporte</b>			
Programa I3.Estabilización (Subvención nominativa)	16/10/2015	120.000,00	

## TRANSFERENCIAS CORRIENTES RECIBIDAS, EJERCICIO 2015

### CAPÍTULO 4.- TRANSFERENCIAS CORRIENTES

Concepto	Fecha Cobro	Importe de la Aplicación	Reintegros
Subvención para el Instituto de Prehistoria. Año 2015 54.Z020.226.90	28/10/2015	25.000,00	
Subvención Centros de Información Juvenil 2015. (Dirección Gral. De Juventud y Cooperación al Desarrollo)		1.985,36	
Subvención nominativa, año 2015, para el Deporte Universitario	29/12/2015	25.000,00	
73CI-3241-640.92 Programa de Estrategia de Educación para el Desarrollo	30/04/2015	72.200,00	
<b>145202 - Presidencia y Justicia</b>			
20150000000000818	03/09/2015	5.000,00	
20150000000001419	03/09/2015	1.000,00	
20150000000001942	18/11/2015	750,00	
Subvención Cursos de Verano Edición 2015	30/12/2015	3.000,00	
<b>145203 - Empleo y Bienestar Social</b>			
Subvención para realizar el programa "Universidad por la Igualdad"		6.000,00	
<b>145206 - Economía y Hacienda</b>			
Subv. Consejería de Economía, Hacienda y Empleo. Convenio para "El Desarrollo de un programa de Acciones específicas de formación e información sobre temas Europeos, 2015. (Centro de Documentación Europea= 2.000 euros; Catedra Jean Monet= 8.000 euros) 07.U042.647	05/10/2015	9.272,73	
Financiación Curso de Verano 2015 : "Insolvencia y viabilidad en las situaciones de crisis: La mediación y el concurso". (Dirección General de Trabajo)		6.336,05	
<b>145207 - Medio Ambiente</b>			
20150000000001781		11.484,68	
<b>145211 - Servicio Cántabro de Salud</b>			
Enero 2015 nómina de plazas vinculadas	26/02/2015	88.656,51	
Febrero 2015- Nóminas plazas vinculadas	31/03/2015	87.720,26	
Marzo 2015 Nomina de plazas vinculadas	04/05/2015	104.703,29	
Abril 2015- Nómina de plazas vinculas	29/05/2015	88.354,41	
Mayo 2015- Nómina de plazas vinculadas.	30/06/2015	85.470,72	
Junio Extra 2015- Nómina de plazas vinculadas.	30/06/2015	6.472,43	
Junio 2015 - Nomina plazas vinculadas	31/07/2015	88.947,54	
Julio 2015 Nomina de plazas vinculadas.	28/08/2015	81.790,15	
Agosto 2015 Nomina de plazas vinculadas.	01/10/2015	82.853,15	
Septiembre 2015 Nomina de plazas vinculadas.	29/10/2015	90.478,15	
2012 Nómina Extraordinaria Diciembre plazas vinculadas	17/11/2015	2.317,08	
Octubre 2015 Nómina plazas vinculadas	01/12/2015	81.929,93	

## TRANSFERENCIAS CORRIENTES RECIBIDAS, EJERCICIO 2015

### CAPÍTULO 4.- TRANSFERENCIAS CORRIENTES

Concepto	Fecha Cobro	Importe de la Aplicación	Reintegros
2015 Nómina Extraordinaria Diciembre plazas vinculadas	18/12/2015	6.130,95	
Noviembre 2015 Nomina plazas vinculadas.	21/12/2015	81.002,46	
Diciembre 2015 Nomina plazas vinculadas.		77.164,60	
<b>145212 - Innovación, Industria, Turismo y Comercio</b>			
36-Z154-226.90 1er. pago Master Oficial en Dirección de Marketing de Empresas Turisticas.	20/11/2015	9.800,00	
36-Z154-226.90 2º. pago Master Oficial en Dirección de Marketing de Empresas Turisticas.		9.800,00	
Subvención Nominativa para 3 cursos de Verano_Edición 2015	20/11/2015	10.000,00	
<b>145213 - Servicio Cántabro de Empleo</b>			
Subvención 3 cursos de verano _Edición 2015 en Materia de Empleo	23/10/2015	20.000,00	
75-Z143-226.90 "Skills for employment" 14-15	30/04/2015	75.000,00	
75-Z142-226.90 "Working For Employment" 14-15	30/04/2015	75.000,00	
Reintegro importe no justificado en subvención proyecto Working for Employment (75-Z135-226.90)			1.858,79
Reintegro importe no justificado en subvención proyecto Skills for Employment. (75-Z136-226.90)			230,99
<b>145216 - Instituto Cántabro de Servicios Sociales</b>			
1er Pago (Proyecto SOUCAN) AÑO 2015 Convenio colaboración entre el Gobierno de Cantabria y la U.C. para la provisión de Ayudas Personales y Técnicas para Alumnos con Discapacidad. (Z126)	09/04/2015	10.030,00	
2º Pago (Proyecto SOUCAN) AÑO 2015 Convenio colaboración entre el Gobierno de Cantabria y la U.C. para la provisión de Ayudas Personales y Técnicas para Alumnos con Discapacidad. (Z126)	28/10/2015	10.030,00	
Subvención para la realización de 2 Cursos de Verano edición 2015.			
1. Avances en Intervención en discapacidad (2000,00 Euros)	16/10/2015	3.000,00	
2. Nuevos Retos de la Protección Jurídica de la Infancia (1.000,00 Euros)			
<b>145217 - Instituto Cántabro de Seguridad y Salud en el Trabajo</b>			
2015000000001443	29/12/2015	4.254,63	
<b>146000 - Ayuntamiento de Laredo</b>			
2015000000000575	28/05/2015	47.500,00	
2015000000001236	07/09/2015	47.500,00	
<b>146001 - Ayuntamiento de Camargo</b>			
2015000000002235		8.400,00	
<b>146002 - Ayuntamiento de Santander</b>			
2015000000000579	28/05/2015	3.000,00	
2015000000001924	24/12/2015	3.000,00	
<b>146003 - Ayuntamiento de Suances</b>			
2015000000000580	13/05/2015	8.000,00	
2015000000001240	21/08/2015	8.000,00	

## TRANSFERENCIAS CORRIENTES RECIBIDAS, EJERCICIO 2015

### CAPÍTULO 4.- TRANSFERENCIAS CORRIENTES

Concepto	Fecha Cobro	Importe de la Aplicación	Reintegros
<b>146004 - Ayuntamiento de Castro Urdiales</b>			
20150000000000889	31/08/2015	3.000,00	
20150000000001232	29/09/2015	3.000,00	
<b>146006 - Ayuntamiento de Torrelavega</b>			
20150000000000809	06/08/2015	12.500,00	
20150000000001242		12.500,00	
<b>146008 - Ayuntamiento de Colindres</b>			
20150000000000573	04/06/2015	2.250,00	
20150000000001234	24/08/2015	2.250,00	
<b>146011 - Ayuntamiento de Ramales</b>			
20150000000000578	26/06/2015	3.500,00	
20150000000001239	21/10/2015	3.500,00	
<b>146013 - Ayuntamiento de Noja</b>			
20150000000000576	12/06/2015	10.000,00	
20150000000001237	11/08/2015	10.000,00	
<b>146015 - Ayuntamiento de Polanco</b>			
20150000000000577	04/06/2015	3.450,00	
20150000000001238	27/08/2015	3.450,00	
<b>146016 - Ayuntamiento de Los Corrales de Buelna</b>			
20150000000000574	03/09/2015	3.000,00	
20150000000001235	11/09/2015	3.000,00	
<b>146017 - Ayuntamiento de Bareyo</b>			
20150000000000894	03/07/2015	1.500,00	
20150000000001231	21/08/2015	1.500,00	
<b>146018 - Ayuntamiento de Potes</b>			
20150000000001046	13/07/2015	2.000,00	
<b>146019 - Ayuntamiento de Comillas</b>			
20150000000001215	14/08/2015	2.000,00	
<b>146102 - Del Ayuntamiento de Santander para otros fines</b>			
2015 Subvención para la utilización pública del planetario de la E.T.S. de Náutica y otras actividades de interés conjunto .	08/10/2015	3.000,00	
<b>147000 - Subvenciones Caja Cantabria</b>			
Aportación Erasmus ejercicio 2015		100.000,00	
<b>147001 - Banco Santander</b>			
Anualidad 2015- 50% de la aportación anual cláusula sexta del convenio Banco Santander- Universidad de Cantabria de fecha 22-12-2014.	11/05/2015	757.500,00	

## TRANSFERENCIAS CORRIENTES RECIBIDAS, EJERCICIO 2015

### CAPÍTULO 4.- TRANSFERENCIAS CORRIENTES

Concepto	Fecha Cobro	Importe de la Aplicación	Reintegros
50% de la aportación al Instituto Internacional de Investigaciones Prehistóricas	22/07/2015	50.000,00	
2ª Anualidad 2015 - 50% de la aportación anual cláusula sexta del convenio Banco Santander- Universidad de Cantabria de fecha 22-12-2014.	08/10/2015	757.500,00	
2015 - Cátedra Empresa Familiar	17/11/2015	36.000,00	
Convocatoria 2015-16 Programa Becas Iberoamérica. 15 Estudiantes de Grado. Santander Universidades.	14/08/2015	42.971,00	
<b>147901 - Aportaciones específicas para financiar Cursos de Verano</b>			
20150000000000819	21/09/2015	5.000,00	
20150000000000974	06/07/2015	400,00	
20150000000000975	13/07/2015	400,00	
Pago de gastos del curso "Speak more English now! Conversation classes for intermediate students (Level B1)"		1.550,00	
Pago de gastos del curso "Speak more English now! Conversation classes for intermediate students (Level B1)"		1.000,00	
Pago de gastos del curso "Speak more English now! Conversation classes for pre-intermediate students (level A2)"		1.550,00	
Pago de gastos del curso "Speak more English now! Conversation classes for pre-intermediate students (level A2)"		1.000,00	
20150000000000998	16/06/2015	176,00	
20150000000001001	02/07/2015	70,00	
20150000000001003	07/07/2015	229,00	
20150000000001004	15/07/2015	335,00	
20150000000001015	24/09/2015	335,00	
20150000000001017	17/07/2015	229,00	
20150000000001019	30/06/2015	47,00	
20150000000001021	03/07/2015	74,00	
20150000000001045	03/08/2015	210,00	
20150000000001047	17/09/2015	200,00	
20150000000001048	11/09/2015	300,00	
20150000000001049	28/07/2015	300,00	
20150000000001050	04/09/2015	1.000,00	
20150000000001051	22/07/2015	1.500,00	
20150000000001052	24/09/2015	500,00	
20150000000001053	01/09/2015	600,00	
20150000000001227	07/08/2015	150,00	
20150000000001228	03/08/2015	3.000,00	

## TRANSFERENCIAS CORRIENTES RECIBIDAS, EJERCICIO 2015

### CAPÍTULO 4.- TRANSFERENCIAS CORRIENTES

Concepto	Fecha Cobro	Importe de la Aplicación	Reintegros
2015000000001229	04/11/2015	500,00	
Pago de gastos del curso "Nuevos Retos de la Protección Jurídica a la Infancia" Área de Igualdad y Política Social		1.000,00	
2015000000001693		2.000,00	
2015000000001703	10/11/2015	1.320,20	
2015000000001706	03/12/2015	650,00	
<b>147999 - Otras transf. corrientes de Empresas Privadas</b>			
2015000000000554	08/06/2015	7.000,00	
Diciembre 2014 Subvención destinada al sustento Beca Aranzadi. Convenio Colaboración Fac. Derecho y Colegio Abogados.	19/01/2015	385,00	
Enero 2015 Subvención destinada al sustento Beca Aranzadi . Convenio Colaboración Fac. Derecho y Colegio Abogados.	16/02/2015	385,00	
Febrero 2015 Subvención destinada al sustento Beca Aranzadi. Convenio Colaboración Fac. Derecho y Colegio Abogados.	18/03/2015	385,00	
Marzo 2015 Subvención destinada al sustento Beca Aranzadi. Convenio Colaboración Fac. Derecho y Colegio Abogados.	20/04/2015	385,00	
2015000000000582	04/06/2015	4.080,00	
Abril 2015 Subvención destinada al sustento Beca Aranzadi. Convenio Colaboración Fac. Derecho y Colegio Abogados.	14/05/2015	385,00	
Mayo 2015 Subvención destinada al sustento Beca Aranzadi . Convenio Colaboración Fac. Derecho y Colegio Abogados.	18/06/2015	385,00	
Junio 2015 Subvención destinada al sustento Beca Aranzadi .Convenio Colaboración Fac. Derecho y Colegio Abogados.	16/07/2015	385,00	
Julio 2015 Subvención destinada al sustento Beca Aranzadi .Convenio Colaboración Fac. Derecho y Colegio Abogados.	11/08/2015	385,00	
Agosto 2015 Subvención destinada al sustento Beca Aranzadi .Convenio Colaboración Fac. Derecho y Colegio Abogados.	18/09/2015	385,00	
Septiembre 2015 Subvención destinada al sustento Beca Aranzadi. Convenio Colaboración Fac. Derecho y Colegio Abogados.	19/10/2015	385,00	
Octubre 2015 Subvención destinada al sustento Beca Aranzadi. Convenio Colaboración Fac. Derecho y Colegio Abogados.	16/11/2015	385,00	
Noviembre 2015 Subvención destinada al sustento Beca Aranzadi. Convenio Colaboración Fac. Derecho y Colegio Abogados.	22/12/2015	385,00	
<b>148999 - Otras transferencias corrientes de familias e Instituciones sin lucro</b>			
Colaboración económica en el ciclo del Románico.	17/03/2015	500,00	
61-Z141-226.90 (Feria de la Ciencia UC")	07/10/2015	586,92	



## TRANSFERENCIAS CORRIENTES RECIBIDAS, EJERCICIO 2015

### CAPÍTULO 4.- TRANSFERENCIAS CORRIENTES

Concepto	Fecha Cobro	Importe de la Aplicación	Reintegros
61-Z141-226.90 (Feria de la Ciencia UC")	06/11/2015	1.440,00	
2015000000001282	29/10/2015	1.500,00	
Programa de desarrollo Pablo Neruda. Curso 2013-2014 (73-Z066-226.90)			12.047,47
<b>149999 - Otras transferencias corrientes del exterior</b>			
Proy. Erasmus Decamp. Coordinador Alberto Eloy Garcia. 73 - Z151 - 226.90	25/03/2015	13.234,56	
Año academico 2014-2015 - MA EGEI Erasmus Mundus Programe. Coordinador académico: Jos	09/04/2015	1.413,00	
Pago de matrículas de 3 alumnos del Programa Silkroute (Fras. 2072 y 2331/2014) 2.254,04 Euros)			
73-226.90-Z133 ( 6.745,96 Euros )	12/05/2015	6.745,96	
Z133- Periodo 2014-2016 Erasmus Mundus Silkroute Proyect.	07/05/2015	37.300,00	
Z133- Periodo 2014-2016 Erasmus Mundus Silkroute Proyect. Tercer pago	12/08/2015	53.750,00	
Gastos de Viaje del Coordinador Alberto Eloy Garcia. 73 - Z151 - 226.90. Proy. Decamp.	15/04/2015	485,13	
73-Z153-226.90	25/08/2015	21.000,00	
Z133- Periodo 2014-2016 Erasmus Mundus Silkroute Proyect. Cuarto pago	10/12/2015	48.150,00	
Proy. Erasmus Decamp. Coordinador Alberto Eloy Garcia. 73 - Z151 - 226.90	14/12/2015	18.351,84	
Reintegro Programa SASICE (73-Z103-226.90)			3.025,91
	<b><u>Suma total</u></b>	<b>70.222.452,65</b>	<b>38.968,74</b>
<b>Total Derechos Reconocidos</b>		<b>70.183.483,91</b>	

## **F.- MEMORIA**

5.- Información sobre la ejecución del Ingreso público

5.4.-Tasas, Precios públicos y Precios privados

## 4.4.OTROS

### CONSEJERÍA DE UNIVERSIDADES E INVESTIGACIÓN, MEDIO AMBIENTE Y POLÍTICA SOCIAL

**CVE-2015-14050** *Orden MED/8/2015, de 7 de diciembre, por la que se fijan los precios públicos a satisfacer por la prestación de servicios y actividades académicas universitarias para el curso 2015/2016.*

La Ley Orgánica 6/2001, de 21 de diciembre, de Universidades, tras la redacción dada por el Real Decreto-Ley 14/2012, de 20 de abril, de medidas urgentes de racionalización del gasto público en el ámbito educativo, establece en el artículo 81.3.b) que los precios públicos por servicios académicos y demás derechos que legalmente se establezcan en el caso de estudios conducentes a la obtención de títulos de carácter oficial y validez en todo el territorio nacional, serán fijados por la Comunidad Autónoma, dentro de los límites que establezca la Conferencia General de Política Universitaria y estarán relacionados con los costes de prestación del servicio, fijando los términos en los que han de cuantificarse los precios públicos correspondientes a las enseñanzas de Grado, de los Másteres que habiliten para el ejercicio de actividades profesionales reguladas en España y del resto de enseñanzas de Máster según se trate de primera, segunda, tercera, cuarta o sucesivas matrículas.

La disposición transitoria segunda del Real Decreto 1721/2007, de 21 de diciembre, por el que se establece el régimen de las becas y ayudas al estudio personalizadas, dispone que, hasta que no se produzca su extinción, los precios públicos aplicables a las enseñanzas de la anterior ordenación universitaria se determinarán de igual manera y respetando los intervalos establecidos para las enseñanzas de Grado.

En virtud de lo dispuesto en el artículo 16.3 de la Ley 9/1992, de 18 de diciembre, de Tasas y Precios Públicos de Cantabria, los precios públicos de la Universidad de Cantabria, que son por ella gestionados en virtud de la autonomía universitaria, se fijarán o revisarán por Orden de la Consejería competente en universidades, previo informe técnico de la Dirección General competente en universidades y después de dar cuenta al Consejo de Gobierno de la Comunidad Autónoma de Cantabria.

Por otro lado, el artículo 3.1.f) de la Ley 10/1998, de 21 de septiembre, del Consejo Social de la Universidad de Cantabria, le atribuye la competencia de proponer al Consejo de Gobierno de la Comunidad Autónoma de Cantabria la determinación de los precios públicos de los títulos oficiales, dentro de los límites que establezca la Conferencia General de Política Universitaria.

Por su parte, la Conferencia General de Política Universitaria en su sesión de 25 de junio de 2013 acordó no establecer límites adicionales a los previstos en el artículo 81.3.b) de la Ley Orgánica 6/2001, para la fijación de los precios públicos de las enseñanzas universitarias de Grado y Máster y establecer para las enseñanzas universitarias oficiales de primer y segundo ciclo los mismos límites de precios que para las enseñanzas de Grado.

En este contexto normativo, con fecha de 16 de noviembre de 2015 se reunió el Consejo Social de la Universidad de Cantabria y acordó proponer al Consejo de Gobierno de Cantabria la determinación de los precios públicos para el curso académico 2015/2016, en el sentido de mantener las mismas cuantías que las establecidas para el curso anterior.

Por lo que antecede, en virtud de las competencias que me confiere el artículo 33.f) de la Ley 6/2002, de 10 de diciembre, de Régimen Jurídico del Gobierno y de la Administración de la Comunidad Autónoma de Cantabria, el artículo 16.3 de la Ley 9/1992, de 18 de diciembre, de Tasas y Precios Públicos de Cantabria y la disposición adicional segunda del Decreto 144/2015, de 8 de octubre, por el que se determinan los servicios y actividades académicas universitarias sujetos a precios públicos,

JUEVES, 31 DE DICIEMBRE DE 2015 - BOC NÚM. 250

DISPONGO:

Artículo primero.- Ámbito de aplicación.

1. La presente orden será de aplicación a los precios públicos a satisfacer por la prestación del servicio público de la educación superior en la Universidad de Cantabria para el curso 2015/2016 en las enseñanzas conducentes a la obtención de títulos de carácter oficial y validez en todo el territorio nacional, así como por la prestación de otros servicios académicos de acuerdo con las cuantías que se establecen en los anexos de la presente orden.

2. La presente orden no será de aplicación a los precios por estudios conducentes a títulos o diplomas que no tengan carácter oficial, que serán fijados por el Consejo Social de la Universidad de Cantabria.

Artículo segundo.- Precios públicos de las enseñanzas de Grado.

1. El importe de la matrícula será el resultado de sumar el precio de todos los créditos en los que el estudiante se haya matriculado para cada materia, asignaturas o disciplina, según la rama de conocimiento a la que esté adscrito el título de Grado y según se trate de primera, segunda, tercera y cuarta o sucesivas matrículas, según Anexo 1.

2. No hay incremento respecto de las cuantías establecidas para el curso anterior.

Artículo tercero.- Precios públicos de las enseñanzas correspondientes a la anterior ordenación universitaria (renovadas y no renovadas).

1. El importe de la matrícula será el resultado de sumar el precio de todos los créditos o asignaturas en los que el estudiante se haya matriculado para cada materia, asignaturas o disciplina, según el grado de experimentalidad de las enseñanzas y según se trate de primera, segunda, tercera y cuarta o sucesivas matrículas, según Anexo 2.

2. No hay incremento respecto de las cuantías establecidas para el curso anterior.

Artículo cuarto.- Precios públicos de las enseñanzas de Master que habiliten para el ejercicio de actividades profesionales reguladas en España.

1. El importe de la matrícula será el resultado de sumar el precio de todos los créditos en los que el estudiante se haya matriculado para cada materia, asignaturas o disciplina, según la rama de conocimiento a la que esté adscrito el título de Master y según se trate de primera, segunda, tercera y cuarta o sucesivas matrículas, según Anexo 3.

2. No hay incremento respecto de las cuantías establecidas para el curso anterior.

Artículo quinto.- Precios públicos de las enseñanzas de Master que no habiliten para el ejercicio de actividades profesionales reguladas en España.

1. El importe de la matrícula será el resultado de sumar el precio de todos los créditos en los que el estudiante se haya matriculado para cada materia, asignaturas o disciplina, según la rama de conocimiento a la que esté adscrito el título de Máster y según se trate de primera, segunda, tercera y cuarta o sucesivas matrículas, según Anexo 4.

2. No hay incremento respecto de las cuantías establecidas para el curso anterior.

Artículo sexto.- Precios públicos de las enseñanzas de Master Universitario en Ingeniería Informática, Master Universitario en Ingeniería Química, Master Universitario en Ingeniería Marina y Master Universitario en Ingeniería Náutica y Gestión Marítima.

1. El importe de la matrícula será el resultado de sumar el precio de todos los créditos en los que el estudiante se haya matriculado para cada materia, asignaturas o disciplina, según la rama de conocimiento a la que esté adscrito el título de Master y según se trate de primera, segunda, tercera y cuarta o sucesivas matrículas, según Anexo V.

JUEVES, 31 DE DICIEMBRE DE 2015 - BOC NÚM. 250

Artículo séptimo.- Precios públicos de las enseñanzas de Doctorado.

1. Los estudiantes que cursen estudios de Doctorado regulados por los Reales Decretos 185/1985 y 778/1998 abonarán los precios de los créditos correspondientes en función del grado de experimentalidad en el que se encuentren las mencionadas enseñanzas, según Anexo 6.

2. Los estudiantes que cursen estudios de Doctorado adaptados al Espacio Europeo de Educación Superior (Reales Decretos 56/2005, 1393/2007 y 99/2011) abonarán los precios establecidos para las enseñanzas de Master oficial en el artículo quinto, según Anexo 4.

3. No hay incremento respecto de las cuantías establecidas para el curso anterior.

Artículo octavo. Precios públicos por evaluaciones, pruebas, expedición y homologación de títulos y derechos de Secretaría.

1. En evaluaciones, pruebas, expedición y homologación de títulos y derechos de Secretaría se aplicarán las cuantías señaladas en el anexo 7.

2. No hay incremento respecto de las cuantías establecidas para el curso anterior.

Artículo noveno.- Fecha de aplicación.

La presente orden será de aplicación el mismo día al de su publicación en el Boletín Oficial de Cantabria.

Santander, 7 de diciembre de 2015.

La consejera de Universidades e Investigación, Medio Ambiente y Política Social,  
Rosa Eva Díaz Tezanos.

JUEVES, 31 DE DICIEMBRE DE 2015 - BOC NÚM. 250

ANEXOS ORDEN MED/8/2015, POR LA QUE SE FIJAN LOS PRECIOS PÚBLICOS A SATISFACER POR LA PRESTACIÓN DE SERVICIOS Y ACTIVIDADES ACADÉMICAS UNIVERSITARIAS PARA EL CURSO 2015/2016

ANEXO 1				
PRECIOS PÚBLICOS DE LAS ENSEÑANZAS DE GRADO POR RAMA DE CONOCIMIENTO (Art.2)				
RAMA DE CONOCIMIENTO	1ª	2ª	3ª	4ª y SS
	MATRÍCULA	MATRÍCULA	MATRÍCULA	MATRÍCULA
€/Crédito				
CIENCIAS DE LA SALUD	16,65	33,30	72,16	99,91
INGENIERÍA Y ARQUITECTURA	15,56	31,12	67,42	93,36
CIENCIAS	13,08	26,16	56,67	78,47
CIENCIAS SOCIALES Y JURÍDICAS	11,54	23,08	50,00	69,22
ARTE Y HUMANIDADES	10,65	21,30	46,14	63,89

ANEXO 2				
PRECIOS PÚBLICOS DE LAS ENSEÑANZAS CORRESPONDIENTES A LA ANTERIOR ORDENACIÓN UNIVERSITARIA (RENOVADAS Y NO RENOVADAS) (Art.3)				
GRADO DE EXPERIMENTALIDAD	1ª	2ª	3ª	4ª
	MATRÍCULA	MATRÍCULA	MATRÍCULA	MATRÍC. Y SS
€/Crédito				
1	16,65	33,30	72,16	99,91
2	16,11	32,23	69,84	96,70
3	15,56	31,12	67,42	93,36
4	13,74	27,48	59,54	82,44
5	12,44	24,87	53,89	74,61
6	10,65	21,30	46,14	63,89

ANEXO 3				
PRECIOS PÚBLICOS DE LAS ENSEÑANZAS DE MASTER QUE HABILITEN PARA EL EJERCICIO DE ACTIVIDADES PROFESIONALES REGULADAS EN ESPAÑA (Art.4)				
RAMA DE CONOCIMIENTO	1ª	2ª	3ª	4ª y SS
	MATRÍCULA	MATRÍCULA	MATRÍCULA	MATRÍCULA
€/Crédito				
CIENCIAS DE LA SALUD	29,35	35,21	76,30	105,64
INGENIERÍA Y ARQUITECTURA	27,62	33,15	71,81	99,44
CIENCIAS	22,04	26,46	57,32	79,37
CIENCIAS SOCIALES Y JURÍDICAS	18,62	22,34	48,42	67,04
ARTE Y HUMANIDADES	16,62	19,95	43,21	59,83

CVE-2015-14050

JUEVES, 31 DE DICIEMBRE DE 2015 - BOC NÚM. 250

ANEXOS ORDEN MED/8/2015, POR LA QUE SE FIJAN LOS PRECIOS PÚBLICOS A SATISFACER POR LA PRESTACIÓN DE SERVICIOS Y ACTIVIDADES ACADÉMICAS UNIVERSITARIAS PARA EL CURSO 2015/2016

<b>ANEXO 4</b>		
<b>PRECIOS PÚBLICOS DE LAS ENSEÑANZAS DE MASTER QUE NO HABILITEN PARA EL EJERCICIO DE ACTIVIDADES PROFESIONALES REGULADAS EN ESPAÑA (Art. 5)</b>		
RAMA DE CONOCIMIENTO	1ª	2ª y SS
	MATRÍCULA	MATRÍCULA
	€/Crédito	
CIENCIAS DE LA SALUD	46,95	76,30
INGENIERÍA Y ARQUITECTURA	44,19	71,81
CIENCIAS	35,28	57,32
CIENCIAS SOCIALES Y JURÍDICAS	29,79	48,42
ARTE Y HUMANIDADES	26,59	43,21

<b>ANEXO 5</b>				
<b>PRECIOS PÚBLICOS DE LAS ENSEÑANZAS DE MASTER UNIVERSITARIO EN INGENIERÍA INFORMÁTICA, MASTER UNIVERSITARIO EN INGENIERÍA QUÍMICA, MASTER UNIVERSITARIO EN INGENIERÍA MARINA Y MASTER UNIVERSITARIO EN INGENIERÍA NÁUTICA Y GESTIÓN MARÍTIMA (Art.6)</b>				
RAMA DE CONOCIMIENTO	1ª	2ª	3ª	4ª y SS
	MATRÍCULA	MATRÍCULA	MATRÍCULA	MATRÍCULA
	€/Crédito			
INGENIERÍA Y ARQUITECTURA	27,62	33,15	71,81	99,44

<b>ANEXO 6</b>	
<b>PRECIOS PÚBLICOS DE LAS ENSEÑANZAS DE DOCTORADO (Art. 7)</b>	
GRADO DE EXPERIMENTALIDAD	€/Crédito
1	53,51
2	52,73
3	50,35
4	42,77
5	37,58
6	30,30

CVE-2015-14050

JUEVES, 31 DE DICIEMBRE DE 2015 - BOC NÚM. 250

ANEXOS ORDEN MED/8/2015, POR LA QUE SE FIJAN LOS PRECIOS PÚBLICOS A SATISFACER POR LA PRESTACIÓN DE SERVICIOS Y ACTIVIDADES ACADÉMICAS UNIVERSITARIAS PARA EL CURSO 2015/2016

<b>ANEXO 7</b>	
<b>PRECIOS PÚBLICOS POR EVALUACIONES, PRUEBAS, EXPEDICIÓN Y HOMOLOGACIÓN DE TÍTULOS Y DERECHOS DE SECRETARÍA (Art. 8)</b>	
<b>EVALUACIÓN Y PRUEBAS</b>	EUROS
1. Pruebas de aptitud para el acceso a la Universidad	71,09
2. Proyecto de fin de carrera	130,75
3. Prueba de conjunto para homologación de títulos extranjeros de educación superior	130,75
4. Tutela Académica:	
4.1. Estudios de doctorado regulados por normativas anteriores al RD 99/2011, de 28 de enero, por el que se regulan las enseñanzas oficiales de doctorado	40,18
4.2. Estudios de doctorado regulados por el RD 99/2011, de 28 de enero, por el que se regulan las enseñanzas oficiales de doctorado	206,60
5. Examen para tesis doctoral	130,75
6. Obtención, por convalidación, de títulos de Diplomados en enseñanzas de primer ciclo universitario:	
6.1 Por evaluación académica y profesional conducente a dicha convalidación	130,75
6.2 Por trabajos exigidos para dicha convalidación	217,73
7. Pruebas de aptitud para acreditación del nivel de idioma inglés B1 y B2	55,43
<b>TÍTULOS</b>	
1. Expedición de títulos académicos:	
1.1 Master y Doctor/a	209,92
1.2 Licenciado/a, Arquitecto/a, Ingeniero/a o Graduado/a	137,45
1.3 Diplomado/a, Arquitecto/a Técnico/a, Ingeniero/a Técnico/a y títulos propios de postgrado	67,12
2. Expedición e impresión de duplicados de títulos universitarios oficiales y títulos propios de postgrado	32,05
<b>SECRETARÍA</b>	
1. Apertura de expediente académico por comienzo de estudios en un centro, certificaciones académicas, traslados de expediente académico y certificación acreditativa del nivel de conocimiento de lengua inglesa (B1 o B2)	24,04
2. Compulsa de documentos	9,78
3. Tarjeta Universitaria Inteligente:	
3.1 Tasa anual de disponibilidad de Tarjeta Universitaria Inteligente	5,13
3.2 Re-estampación de Tarjeta Universitaria Inteligente, excepto si es por defecto de estampación, deterioro, caducidad, cambio de categoría o incorporación de funciones financieras	10,00
4. Homologación de títulos Master y Doctor	121,90

2015/14050

CVE-2015-14050





PRESUPUESTO  
2015

Anexo VIII - Precios, Tarifas y Cánones

## BUC

---

a) Actividades y sesiones de formación individuales o en grupo	Gratuito
b) Servicios de información basados en fuentes locales, suscritas, etc.	Gratuito
c) Servicios de información basados en sistemas online de pago por uso	Costes directos
d) Fotocopias (cada hoja)	0,04
e) Impresión b/n a una cara	0,04
f) Impresión b/n a una doble cara	0,035
g) Impresión color una cara y doble cara	0,3
h) Obtención copia /préstamo de originales (cualquier origen)	Costes directos
i) Obtención copia /préstamo de originales (Esp.) (por ítem) para alumnos UC	3,00
j) Obtención copia (Extr.) (por ítem) para alumnos UC	6,00
k) Obtención de préstamo de originales (Extr.) (por ítem) para alumnos UC	12,00
l) Adquisición personalizada de monografías	Coste
m) Copias de microfilm (cada hoja)	0,15
n) Libros extraviados o deteriorados	Reposición/precio comercial
o) Alquiler de espacios, instalaciones	Según tarifas generales de la UC

# Normativa y Canon de Uso de espacios de la UC

## 1 - ÁMBITO DE APLICACIÓN

La presente normativa es de aplicación en todos aquellos casos en los que:

**Personas físicas o jurídicas, públicas o privadas, ajenas a la Universidad**, etc. soliciten el uso de espacios objeto de esta normativa en edificios, instalaciones y exteriores de la Universidad de Cantabria.

La Universidad de Cantabria, a través del Servicio de Gestión Económica y Contratación por delegación del Gerente, podrá autorizar el uso de sus dependencias por personas físicas o jurídicas, públicas o privadas, para la celebración de conferencias, exámenes, oposiciones, congresos, presentaciones u otros eventos, siempre que ello no afecte al desarrollo normal de sus actividades académicas.

**También será de aplicación para Unidades Funcionales de la UC que por motivo de uso de espacios fuera del uso habitual, generen costes** (seguridad, limpieza, atención de medios audiovisuales u otros) (ver apartado 4 de esta normativa).

## 2 - CANON DE USO DE ESPACIOS Y OTROS COSTES INDIRECTOS

El uso de los espacios puede originar dos tipos de costes: **el coste directo del canon por el uso de espacios** y otros **costes indirectos** que se puedan producir por precisarse limpieza, personal de seguridad, calefacción, megafonía, etc.

### 2.1 - Canon por uso de espacios

Durante el ejercicio 2015 regirán las siguientes tarifas por el uso de aulas e instalaciones de la Universidad de Cantabria, a las cuales habrá que **añadir el Impuesto sobre el Valor Añadido** que pueda corresponder en cada momento conforme a la legislación vigente.

TIPO DE ESPACIO	*Media Jornada	Jornada Completa
Espacios exteriores en el campus	700 €	900 €
Aula Magna, Paraninfo	550 €	700 €
Salón de Actos (incluida Sala Gómez Laa)	450 €	600 €
Sala de Grados, Aula Medios Audiovisuales	350 €	500 €
Sala de Juntas	150 €	300 €

TIPO DE ESPACIO	*Media Jornada	Jornada Completa
Hall/Stand exteriores (**)	450 €	600 €
Aula con capacidad de más de 150 plazas	300 €	450 €
Aula con capacidad de más de 100 y hasta 150 plazas	250 €	400 €
Aula con capacidad de más de 50 y hasta 100 plazas	200 €	350 €
Aula con capacidad hasta 50 plazas	150 €	300 €

Aulas de informática: 25 € por puesto de PC (en el precio no está incluido soporte de personal técnico, que se presupuestará para cada caso).

\* Se entiende por media jornada la ocupación de dependencias en periodos anteriores o posteriores a las 15:00 horas.

\*\* Con carácter general, las actividades promocionales, de publicidad, etc., se realizarán exclusivamente en Stand exteriores.

Estas tarifas no son fraccionables.

Queda prohibido expresamente fumar en los espacios.

En los salones de actos no se podrán tomar bebidas o consumir alimentos.

Además de las dependencias relacionadas en los puntos anteriores, la Universidad, previa demanda, podrá ceder el uso de otras dependencias o instalaciones. El precio de alquiler será calculado para cada supuesto, teniendo en cuenta que éste deberá ser proporcional a los precios establecidos con carácter general.

#### **Bonificaciones de canon:**

Las **entidades públicas** disfrutarán de una bonificación del **100% sobre el canon** indicado, siempre que la actividad no lleve aparejada utilidad económica (como exámenes de acceso al empleo público, etc.).

El Gerente podrá dispensar del **pago total o parcial del canon** cuándo la utilización privativa no lleve aparejada una utilidad económica o, cuando aun existiendo dicha utilidad, la utilización suponga condiciones o contraprestaciones para el beneficiario que anulen o hagan irrelevante aquella.

La utilización de las instalaciones por espacio de **3 o más días tendrá una bonificación del 30% del canon a aplicar, siempre que no se haya dispensado ya de pago parcial.**

En ningún caso podrán ser dispensados los costes indirectos que se ocasionen, debiendo asumir íntegramente los mismos.

## 2.2 - Costes indirectos

Serán siempre a cargo del peticionario los gastos indirectos que puedan generarse, y en particular los siguientes:

PERSONAL DE CONSERJERÍA	IMPORTE
Según presupuesto	
SEGURIDAD	IMPORTE
Por cada vigilante.	25 €/hora
LIMPIEZA	IMPORTE
Aula o Sala de Juntas	20 €/aula
Salón de Actos, Sala de Grados o Aula Magna	40 €/salón-aula
Paraninfo	50 €/paraninfo
CALEFACCIÓN (en horario no laboral)	IMPORTE
Por defecto los presupuestos se elaborarán sin incluir calefacción en horario no laboral. En caso de requerir este servicio se deberá solicitar expresamente y se realizará un presupuesto individualizado para cada solicitud.	Previo presupuesto individualizado

Las tarifas no incluyen calefacción/climatización en horarios no lectivos y en aquellos periodos en los que no se encienda para uso general de la UC.

La Universidad, dependiendo de la naturaleza y/o magnitud del evento, podrá imponer que haya seguridad propia extraordinaria, o cualquier otra condición, cuyo coste tendrá que ser costeadado por los peticionarios.

**Sistemas de megafonía/luminotecnia:** En los importes correspondientes a alquileres no se contempla ningún tipo de dispositivo o sistema de megafonía o luminotecnia. En caso de necesitarlos lo indicarán en la solicitud y se presupuestarán y realizarán, en su caso, con los medios y personal técnico de que dispone la Universidad. Todos los gastos que se generen por estos conceptos correrán por cuenta del solicitante.

**Equipos multimedia:** el solicitante deberá proveerse de cualquier equipo multimedia que pudiese necesitar, no existiendo por parte de la Universidad disponibilidad alguna en este sentido.

### 3 - PROCEDIMIENTO GENERAL DE PETICIÓN, AUTORIZACIÓN, PRESUPUESTO Y PAGO

#### 3.1 - Petición

Los solicitantes ajenos a la Universidad formularán la petición a través de la Web habilitada al efecto (página web principal de la UC: solicitud de uso de locales):

[http://www.unican.es/WebUC/Unidades/uccp/Servicios/Solicitudes\\_Automaticas/solicitudes\\_locales/reservas/reserva\\_locales.htm](http://www.unican.es/WebUC/Unidades/uccp/Servicios/Solicitudes_Automaticas/solicitudes_locales/reservas/reserva_locales.htm)

La reserva del Paraninfo y Sala Gómez Laa se realizarán a través de la Unidad de Protocolo y Relaciones Institucionales (942 20 10 10) ([www.unican.es/protocolo](http://www.unican.es/protocolo)).

Cualquier acción adicional al uso del espacio, como pueda ser la colocación de publicidad, pancartas, catering, mesas, necesidad de sistemas de megafonía/luminotecnia, etc., deberá indicarse en la petición y estará sujeto a aprobación y, en su caso, presupuesto de la Universidad. Tras el uso las instalaciones deberán entregarse ordenadas y en perfecto estado de uso y conservación.

El peticionario, en el momento de la solicitud, asume la obligación de soportar cualquier gasto adicional, daño o perjuicio que pudiera producirse durante el uso de las instalaciones.

También deberá indicarse cualquier otra circunstancia especial que se deba poner en conocimiento de la Universidad (naturaleza del acto o de las personas que va a asistir, posibles incidencias, necesidades específicas adicionales, tales como seguridad, megafonía, etc.)

La petición presupone la aceptación de las condiciones fijadas en esta normativa y aquellas otras que, dependiendo de las características de la petición, pueda fijar la UC.

#### 3.2 - Autorización y presupuesto

La autorización de uso de los espacios se realizará por el Servicio de Gestión Económica, Patrimonio y Contratación (SGEPyC), por delegación del Gerente, previa conformidad a la petición del Decano, Director, Administrador o Responsable del edificio. Se exceptúan de esta competencia el Edificio Paraninfo y la Sala Gómez Laa -Edificio de Derecho y Económicas- que será autorizada por el Rectorado a través de su Unidad de Protocolo y Relaciones Institucionales.

La autorización quedará condicionada a otras necesidades (de carácter académico, etc.) que eventualmente pudieran producirse con posterioridad, motivo por el cual la Universidad podrá revocar unilateralmente la autorización en cualquier momento por razones de interés público, sin generar derecho a indemnización.

Se elaborará un presupuesto estimativo que será remitido al solicitante, al correo electrónico indicado en la petición, y que tendrá que ser aceptado o rechazado por la misma vía. La facturación posterior podrá sufrir variación con respecto a lo presupuestado en función de los servicios efectivamente prestados o requeridos.

Las cantidades presupuestadas por la utilización de las instalaciones, locales y/o servicios, se podrán abonar con carácter previo al uso, o bien a posteriori, de acuerdo con lo que para cada caso se determine por la Universidad. En caso de abono previo, se deberá presentar justificante del ingreso al menos 3 días laborables antes del uso de la instalación.

La Universidad de Cantabria podrá exigir asimismo al peticionario con carácter previo al uso la constitución de una fianza que garantice la reserva, el abono de la misma, los gastos adicionales y posibles desperfectos que estime que el uso pudiera ocasionar, etc.

### **3.3 - Pago**

Una vez realizado el servicio, se emitirá factura, que integrará la suma de todos los conceptos efectivamente prestados o requeridos: canon y los costes indirectos que se hubieran podido generar (limpieza, seguridad, calefacción, personal y servicios, etc.), y que podrá incluir los gastos que se pudieran ocasionar por no entregar los espacios y elementos en ellos contenidos en debidas condiciones; a los que se le añadirá el IVA.

El importe de la factura se deberá ingresar en la cuenta corriente de la Universidad que se haga constar en la misma.

Cuando se cancele una solicitud ya autorizada sin previo aviso o sin el tiempo suficiente para que por la Universidad se puedan realizar las gestiones pertinentes para su cancelación, el solicitante deberá abonar a ésta los gastos o perjuicios que se hubieren ocasionado.

La Universidad se reserva el derecho a no considerar solicitudes de quienes que tengan pendiente el abono de uso de espacios anteriores.

## 4 - USO DE ESPACIOS POR PARTE DE UNIDADES FUNCIONALES DE LA UC

Las **Unidades Funcionales de la UC** que por motivo de uso de espacios fuera del uso habitual, generen costes (seguridad, limpieza, atención de medios audiovisuales u otros) deberán, con carácter general, hacerse cargo de los mismos.

Cuando la UC sea **organizadora** de un evento (Congreso o similar), se eximirá del abono de los gastos directos –canon- que se originen, sin que pueda eximirse en ningún caso de los gastos indirectos generados.

El hecho de que la UC aparezca como **colaboradora** de un evento no eximirá a la entidad organizadora del mismo del abono de los gastos directos –canon- que se originen, así como de todos los gastos indirectos.

Se considera de interés regular específicamente el **uso de los salones de actos de los edificios por parte de las Unidades Funcionales de Gasto**. En general, la definición de los criterios de uso de los salones de actos será competencia de la Facultad/Escuela. La Gerencia podrá asimismo autorizar el uso del salón para otras necesidades internas.

Se consideran dentro del uso habitual, el de los Centros cuando la actividad sea organización de la propia Dirección o Decanato del Centro y exclusivamente si se producen por celebración de Juntas de Centro o inauguraciones o clausuras de curso académico. Los gastos indirectos fuera de este uso habitual, de seguridad y atención de medios audiovisuales que se puedan originar deberán ser asumidos por la Unidad Funcional solicitante. La solicitud de uso deberá hacerse directamente al Decano/a o Director/a de la Facultad o Escuela por los medios que ésta establezca. En caso de precisarse servicios complementarios, se solicitarán por intranet:

- seguridad o medios audiovisuales (Servicio de Infraestructuras-Espacio de administración electrónica-parte de actuación).

En este sentido, podrá ser solicitada información adicional al efecto de comprobar quién debe asumir los costes.

Asimismo, se deberán asumir por las Unidades todos los gastos que se puedan originar como consecuencia de limpiezas extraordinarias:



- solicitud de limpieza (web de Servicio de Gestión Económica, Patrimonio y Contratación- Solicitudes automáticas)

[https://www.unican.es/WebUC/Unidades/uccp/Servicios/Solicitudes\\_Automaticas/tra\\_bajo\\_slimpieza.htm](https://www.unican.es/WebUC/Unidades/uccp/Servicios/Solicitudes_Automaticas/tra_bajo_slimpieza.htm)

## Servicios CeFoNT

### 1 - SERVICIOS DE GRABACIÓN Y EMISIÓN DE VÍDEO POR STREAMING

#### TARIFAS

	ENTIDADES AJENAS			UNIDADES Y ÁREAS UC
	1ª hora	2ª hora	A partir de 3ªH.	
Precio Hora servicio por cada técnico que preste servicio en grabación y emisión. (incluye alquiler de material)	70 €	50 €	35 €/h.	35 €/hora
Coste desplazamiento fuera de los edificios de la UC, incluido transporte de material. (incluido campus de Torrelavega)	0.5 € Km recorrido			
Coste dieta por técnico en desplazamientos fuera de la plaza (Santander)	Las fijadas en el Manual de Gestión Presupuestaria de la UC.			

#### PROCEDIMIENTO DE SOLICITUD

Uso de los formularios disponibles en la web:

[https://www.unican.es/Vicerrectorados/vrprofesorado/solicitudes/reservas/reservan\\_grabacion.htm](https://www.unican.es/Vicerrectorados/vrprofesorado/solicitudes/reservas/reservan_grabacion.htm)

#### DESCRIPCIÓN GENERAL DEL SERVICIO DE GRABACIÓN Y EMISIÓN DE VÍDEO POR STREAMING

La Universidad de Cantabria, a través del CeFoNT, ofrece el servicio de grabación y retransmisión de eventos por streaming, en los siguientes términos:

1. Podrán ser usuarios del servicio los profesores, departamentos u otros de la Universidad de Cantabria, así como las empresas que lo demanden. La solicitud de este servicio requerirá la designación de una persona como responsable de los trámites descritos a continuación.
2. Las solicitudes se tramitarán a través del formulario ubicado en la web. Una vez cumplimentado, se concretarán los detalles para elaborar un presupuesto desde el Vicerrectorado responsable del servicio, que se remitirá al solicitante y que deberá ser

aceptado con anterioridad a la prestación del servicio. Por motivos organizativos, las solicitudes deberán formalizarse al menos dos semanas antes de la realización del evento, aunque es recomendable hacer las gestiones con el mayor margen de tiempo posible.

3. El evento será retransmitido por Internet a través del canal de YouTube de la Universidad de Cantabria, o alguna alternativa más adecuada que pueda determinarse en función del evento.
4. El CeFoNT instalará, operará y desmontará el equipamiento necesario.
5. Durante la retransmisión el CeFoNT grabará el evento para su posterior edición y almacenamiento. Todos los participantes en el evento deberán ceder sus derechos de imagen para el evento a la Universidad de Cantabria, siendo responsable de esta gestión el solicitante.
6. Sobre la edición: puede solicitarse y presupuestarse de forma opcional, y tiene por objeto la generación de una versión definitiva y con mayor calidad a la conseguida en la retransmisión del evento retransmitido
7. Sobre el almacenamiento: los materiales se alojarán en un canal de YouTube de la Universidad de Cantabria, y el acceso a los mismos será público.
8. En caso de que el evento se realice fuera de las instalaciones de la Universidad será responsabilidad del usuario asegurarse de que se dispone de una conexión a Internet fiable, que garantice un ancho de banda sostenido acorde a la calidad a la que se desee realizar la retransmisión.
9. Se realizará una prueba de conexión in situ en fechas previas a la retransmisión, que idealmente será en las mismas condiciones de ubicación y conexión que el evento, salvo que se trate de algunas de las ubicaciones habituales en las que el funcionamiento está suficientemente probado.

## 2 - SERVICIO DE ALOJAMIENTO Y GESTIÓN DE CURSOS EN LAS PLATAFORMAS DEL AULA VIRTUAL PARA CURSOS CORRESPONDIENTES A TITULACIONES NO OFICIALES (Estudios Propios, Cursos en el marco de convenios regulados por Art. 83 LOU, etc.)

### TARIFAS

	Curso de 1 o 2 semanas	Curso de 3 a 5 semanas	Curso de 6 a 9 semanas	Curso de 10 a 15 semanas	Curso de más de 15 semanas
<b>Coste fijo por alta del curso</b>	50€	60€	80€	110€	150€
<b>Coste por usuario del curso</b>	1€	2 €	4 €	7€	11€

- El cargo fijo incluye la creación del espacio para el curso, la configuración inicial solicitada para el mismo y todos los costes asociados a su funcionamiento (licencias, servidores, etc.)
- El cargo por usuario (profesores y alumnos) incluye la creación de la cuenta de usuario, el alta en el curso y el soporte técnico relativo al uso de las plataformas de teleformación.

### PROCEDIMIENTO DE SOLICITUD

- La Solicitud de apertura del curso se hará directamente al CeFoNT.

<https://aulavirtual.unican.es/contenidos/contacto.aspx>

- El Vicerrectorado de profesorado establecerá el procedimiento de pago de las tarifas correspondientes al curso solicitado.

## PABELLÓN POLIDEPORTIVO 2015

USUARIO	INSTALACIÓN	UTILIZACIÓN	TIEMPO	PRECIO	PRECIO TD
Universitar.	Pista A	Partidos/varios	1 h.	25,90 €	
	Pista B	Alquiler diario	1 h.	9,35 €	
	Pista B	Reservas: entrenam.	1 h.	13,80 €	
	Pista B	Reservas: partidos	1 h.	17,25 €	
	(1) Pista Badminton	Alquiler diario	1 h.	1,1 €/pers.	*0,65 €/p.
	(1) Pista Tenis Mesa	Alquiler diario	1 h.	1,1 €/pers.	*0,65 €/p.
	(1) Squash	Alquiler diario	1/2 h.	1,65 €/pers.	Gratuito
	Salas 1 y 2	Alquiler diario	1 h.	4,45 €/pers. 21,70 €/grup.	
No universitar.	Pista A	Varios	1 h.	67,15 €	
	Pista B	Entrenamientos	1 h.	22,25 €	
	Pista B	Partidos	1 h.	25,05 €	
	Salas 1 y 2	Alquiler diario	1 h.	45,50 €	
		Suplemento segur. (por pista)	1 h.	11,00 €	

Pista A = Pista central      Pista B = Pista lateral      TD = Tarjeta Deportiva

(1) El abono de las pistas de Badminton, Tenis de Mesa y Squash lo realizarán los usuarios según la condición individual de estar o no estar en posesión de la T.D.

(\*) Gratuito siempre que se realice la reserva en las 48 horas anteriores a la misma.

Estas tasas entrarán en funcionamiento el 1 de julio de 2015.

## CONDICIONES A APLICAR A LOS CURSOS ORGANIZADOS POR EL CENTRO DE IDIOMAS

---

### CURSO ACADÉMICO 2015-2016

Los precios y demás condiciones que se aplicarán por los diferentes servicios que presta este Centro de Idiomas serán los que aparecen a continuación. En ellos aparece "un precio reducido" y un "precio ordinario". El precio reducido se aplicará únicamente a:

- a) Los alumnos de cualquiera de los grados, master y títulos propios de la Universidad de Cantabria, así como los estudiantes de primero, segundo y tercer ciclo de la Universidad de Cantabria. Asimismo, tendrán también derecho a precio reducido los alumnos extranjeros que estén cursando estudios en esta Universidad en virtud de convenios tipo Erasmus, Sócrates u otros. Esta condición deberán cumplirla en el momento del comienzo del curso en el que se matriculan.
- b) Los trabajadores y jubilados de la Universidad de Cantabria, así como sus familiares de primer grado. Esta condición deberán cumplirla en el momento del comienzo del curso en el que se matriculan.
- c) Socios de ALUCAN. Esta condición deberán cumplirla en el momento de realizar la matrícula y mantenerla hasta la finalización del curso en el que se matriculan.
- d) Aquellas personas que hayan finalizado sus estudios de 1º o 2º ciclo o grado en la Universidad de Cantabria con posterioridad al curso académico 2011-2012.

Para matricularse en cualquiera de los cursos se debe tener como mínimo 16 años cumplidos al finalizar el año en que se realiza la matrícula.

### CURSOS DE IDIOMAS MODERNOS

#### Cursos anuales de Alemán, Chino, Francés, Inglés e Italiano.

Condiciones Estos cursos se imparten desde octubre a junio y constan de 3 horas semanales. Tendrán preferiblemente un máximo de 20 alumnos. Además se ofrecerá formación complementaria a través del Aula Multimedia.

El Centro de Idiomas ofertará cada curso académico al menos un grupo en cada uno de los niveles de 1º a 7º en el caso del Inglés y de 1º a 5º en los casos del Alemán, Chino, Francés e Italiano. Se podrán duplicar grupos siempre que la demanda lo exija y las disponibilidades de profesorado y aulas lo permitan. Los grupos tendrán un mínimo de 5 alumnos. Si el número de matriculados es inferior, no se garantiza la impartición del curso. Cuando se ofrezcan dos o más grupos en un mismo nivel, el número mínimo de alumnos por grupo será de 10. De no alcanzar este número se podrá cancelar el grupo con menor número de alumnos.

El Centro de Idiomas convocará con anterioridad a la fecha de inicio de los cursos unas pruebas para clasificar a los alumnos en niveles de acuerdo con sus conocimientos previos. El precio de las pruebas se notificará antes de realizar la inscripción en la prueba de nivel. En cualquier caso este importe se descontará del importe de la matrícula del curso correspondiente en el que el alumno se matricule. Una vez abonado el importe de la prueba no se devolverá en ningún caso.

El Centro emitirá dos certificaciones por alumno de forma gratuita. Las certificaciones adicionales que los alumnos soliciten tendrán un cargo.

### Precios

Del curso completo:

Precio ordinario: 498 € (tasas de inscripción: 102 € + precio hora: 4,4 €)

Precio reducido: 435 € (tasas de inscripción: 102 € + precio hora: 3,7 €)

Las personas que se inscriban con posterioridad al comienzo del curso abonarán el curso completo si no ha transcurrido un tercio de su duración (en horas impartidas). Transcurrido este plazo abonarán 102 € en concepto de inscripción más la parte proporcional de las tasas de matrícula que correspondan según el tiempo restante para la finalización del curso, teniendo en cuenta si el alumno tiene derecho a tarifa reducida.

Las personas que se matriculen en más de un idioma tendrán derecho a un descuento del 25% en la matrícula de todos los idiomas a partir del segundo.

Devoluciones La dirección del Centro fijará una fecha límite para la solicitud de anulación de matrícula en estos cursos. Pasada esta fecha, las personas matriculadas no tendrán derecho a

la devolución de ninguna cantidad. Con anterioridad a dicha fecha tendrán derecho a la devolución de todo el dinero abonado exceptuando la cantidad de 102 €, siempre que la renuncia se produzca por una causa debidamente justificada y acreditada. Si la cancelación se produce antes de que haya transcurrido la primera semana de clase se devolverá todo el dinero abonado exceptuando la cantidad de 63,75 €.

### Cursos de conversación de Alemán, Chino, Francés, Inglés e Italiano.

*Condiciones* Son cursos de carácter práctico. Serán impartidos preferentemente por un profesor nativo del idioma correspondiente. No tendrán preferiblemente más de 8 alumnos por grupo y pondrán cancelarse todos aquellos grupos en los que el número de inscritos no alcance las 5 personas.

El Centro de Idiomas convocará con anterioridad a la fecha de inicio de los cursos unas pruebas gratuitas para clasificar a los alumnos en niveles de acuerdo con sus conocimientos previos.

El Centro emitirá dos certificaciones por alumno de forma gratuita. Las certificaciones adicionales que los alumnos soliciten tendrán un cargo.

### Precios

Tasas de inscripción:	34 €
Precio ordinario, por hora de curso:	7,7 €
Precio reducido, por hora de curso:	6,6 €

Las personas que se inscriban con posterioridad al comienzo del curso abonarán el curso completo si no ha transcurrido un tercio de su duración (en horas impartidas). Transcurrido este plazo abonarán 34 € en concepto de inscripción más el coste del número de horas de clase que resten para la finalización del curso, teniendo en cuenta si el alumno tiene derecho a tarifa reducida.

*Devoluciones* Los alumnos que cancelen su inscripción con menos de una semana de antelación respecto de la fecha de inicio del curso tendrán derecho a la devolución de la cantidad abonada menos las tasas de inscripción y el 50 % del importe de las horas correspondientes al curso. Una vez comenzado el curso las personas inscritas en él no tendrán derecho a la devolución de ninguna cantidad.



### Otros cursos de Alemán, Chino, Francés, Inglés e Italiano.

Condiciones Estos cursos, normalmente, tendrán carácter intensivo. Preferentemente no tendrán más de 15 alumnos por grupo y podrán suspenderse todos aquellos grupos en los que el número de inscritos no alcance las 8 personas.

El Centro de Idiomas convocará con anterioridad a la fecha de inicio de los cursos unas pruebas gratuitas para clasificar a los alumnos en niveles de acuerdo con sus conocimientos previos.

El Centro emitirá dos certificaciones por alumno de forma gratuita. Las certificaciones adicionales que los alumnos soliciten tendrán un cargo.

#### Precios

Tasas de inscripción: 68,20 € (cursos de 60 h.), 51,15 € (cursos de 45 h.) y 34,10 € (cursos de 30 h.)

Precio ordinario, por hora de curso: 4,4 €

Precio reducido, por hora de curso: 3,8 €

Las personas que se inscriban con posterioridad al comienzo del curso abonarán el curso completo si no ha transcurrido un tercio de su duración (en horas impartidas). Transcurrido este plazo abonarán las tasas de inscripción correspondientes más el coste del número de horas de clase que resten para la finalización del curso, teniendo en cuenta si el alumno tiene derecho a tarifa reducida.

Devoluciones Los alumnos que cancelen su inscripción con menos de una semana de antelación respecto de la fecha de inicio del curso tendrán derecho a la devolución de la cantidad abonada menos las tasas de inscripción y el 50 % del importe de las horas correspondientes al curso. Una vez comenzado el curso las personas inscritas en él no tendrán derecho a la devolución de ninguna cantidad.

## CURSOS DE ESPAÑOL PARA EXTRANJEROS

### Curso de septiembre de Español para Extranjeros.

*Condiciones* Durante el mes de septiembre se organiza un curso intensivo de 60 horas destinado principalmente a estudiantes Erasmus, pero abierto a todas aquellas personas interesadas en participar. Este curso se ofrecerá en los niveles inicial, intermedio y avanzado.

Preferentemente no tendrán más de 15 alumnos por grupo y podrán suspenderse todos aquellos grupos en los que el número de inscritos no alcance las 8 personas.

El Centro emitirá dos certificaciones por alumno de forma gratuita. Las certificaciones adicionales que los alumnos soliciten tendrán un cargo.

### Precios

El precio del curso será de 332,20 € (tasas de inscripción: 68,20 € + precio hora: 4,4 €).

Los alumnos que estén aceptados como alumnos Erasmus/Sócrates en la Universidad de Cantabria para el curso 2015-2016 tendrán un precio especial de 296,20 € (tasas de inscripción: 68,20 € + precio hora: 3,8 €).

### Devoluciones

Los alumnos que cancelen su inscripción en estos cursos tendrán derecho a la devolución de la cantidad abonada menos 68,20 € si la renuncia se realiza con más de 30 días de antelación respecto de la fecha de inicio del curso y la cantidad abonada menos 134,20 € si la renuncia se realiza con más de una semana y menos de 30 días respecto de la fecha de inicio del curso. Pasados estos plazos se retendrá un mínimo de 200 €.

La cantidad a devolver a los alumnos que tengan que abandonar el curso una vez comenzado, dependerá tanto del tiempo de curso transcurrido como de las razones que motiven el abandono, que deben ser justificadas y acreditadas.

### Cursos de Español durante el curso académico

*Condiciones* El Centro de Idiomas ofrecerá cursos intensivos de 60 y 40 horas de duración durante el curso académico. Estos cursos se ofrecerán en los niveles inicial, intermedio y

avanzado en los cursos de octubre y febrero y en los niveles intermedio y avanzado en el curso de abril.

Preferentemente no tendrán más de 15 alumnos por grupo y podrán suspenderse todos aquellos grupos en los que el número de inscritos no alcance las 8 personas.

El Centro emitirá dos certificaciones por alumno de forma gratuita. Las certificaciones adicionales que los alumnos soliciten tendrán un cargo.

### Precios

El precio será de 332,20 € (tasas de inscripción: 68,20 € + precio hora: 4,4 €) cuando el curso sea de 60 horas y 221,75 € (tasas de inscripción: 45,75 € + precio hora: 4,4 €) cuando sea de 40 horas y se aplicará un descuento del 10% a las personas con derecho a precio reducido interesadas en participar en el mismo.

### Devoluciones

Los alumnos que cancelen su inscripción en estos cursos tendrán derecho a la devolución de la cantidad abonada menos el importe de las tasas de inscripción si la renuncia se realiza con más de 30 días de antelación respecto de la fecha de inicio del curso y la cantidad abonada menos las tasas de inscripción y el 25% del importe de las horas correspondientes del curso si la renuncia se realiza con más de una semana y menos de 30 días respecto de la fecha de inicio del curso. Pasados estos plazos se retendrá un mínimo del 50% del importe de las horas correspondientes del curso más las tasas de inscripción.

La cantidad a devolver a los alumnos que tengan que abandonar el curso una vez comenzado, dependerá tanto del tiempo de curso transcurrido como de las razones que motiven el abandono, que deben ser justificadas y acreditadas.

### Otros cursos de Español para Extranjeros

Condiciones El Centro de Idiomas podrá ofrecer otros cursos (intensivos o no) de Español cuando lo considere pertinente. Preferentemente no tendrán más de 15 alumnos por grupo y podrán suspenderse todos aquellos grupos en los que el número de inscritos no alcance las 8 personas.

El Centro emitirá dos certificaciones por alumno de forma gratuita. Las certificaciones adicionales que los alumnos soliciten tendrán un cargo.

### Precios

Tasas de inscripción:	34,10 € (cursos de 30 h.)
Precio ordinario, por hora de curso:	4,4 €
Precio reducido, por hora de curso,	3,8 €

Las personas que se inscriban con posterioridad al comienzo del curso abonarán el curso completo si no ha transcurrido un tercio de su duración (en horas impartidas). Transcurrido este plazo abonarán 34,10 € más el coste del número de horas de clase que resten para la finalización del curso, teniendo en cuenta si el alumno tiene derecho a tarifa reducida.

### Devoluciones

Los alumnos que cancelen su inscripción en estos cursos tendrán derecho a la devolución de la cantidad abonada menos 34,10 € si la renuncia se realiza con más de 30 días de antelación respecto de la fecha de inicio del curso y la cantidad abonada menos 67,10 € si la renuncia se realiza con más de una semana y menos de 30 días respecto de la fecha de inicio del curso. Pasados estos plazos se retendrá un mínimo de 100 €. Una vez comenzado el curso las personas inscritas en él no tendrán derecho a la devolución de ninguna cantidad.

## **CURSOS ESPECÍFICOS**

Condiciones El Centro de Idiomas queda facultado para contratar con otras personas o entidades la organización de cursos específicos tanto de español como de otros idiomas. En estos casos las condiciones de participación en los mismos, número mínimo de alumnos por grupo, etc. se fijarán de común acuerdo entre las dos partes.

El Centro emitirá dos certificaciones por alumno de forma gratuita. Las certificaciones adicionales que los alumnos soliciten tendrán un cargo.

### Precios

En aquellos casos en los que el curso sea encargado por la propia Universidad o por miembros de la Comunidad Universitaria, el precio a aplicar será de 50 € por cada hora. Además, en

aquellos cursos que prevean la entrega de material escolar, pruebas de nivel, exámenes y entrega de certificaciones, tendrán que abonar una cantidad fija de 102 € por alumno y curso académico. En el caso de que el curso tenga una duración inferior podrá reducirse la cuota de inscripción.

Si el curso es encargado por personas ajenas a la Comunidad Universitaria y no prevé la búsqueda de alojamiento para las personas participantes en el curso, ni la entrega de material escolar, el precio mínimo a aplicar será de 56,50 €/hora. Estas tarifas son mínimas y, en consecuencia, pueden elevarse si las circunstancias lo aconsejasen a juicio de la Dirección del Centro.

En aquellos cursos que prevean la entrega de material escolar, ayuda para la búsqueda de alojamiento, exámenes y entrega de certificaciones a los alumnos participantes, la tarifa mínima a aplicar será la suma de las siguientes cantidades:

- a) Una cantidad fija de 106,50 € por alumno. En el caso de cursos de una semana de duración o menos se cobrará la cantidad de 56,55 € por alumno.
- b) 70,30 € por cada una de las primeras 40 horas de clase de cada grupo, y 63,30 €/hora a partir de las 41 horas.
- c) Así mismo el Centro de Idiomas podrá añadir una tasa por gastos corrientes adicionales que se puedan generar.
- d) También se cobrarán los gastos extras a que dé lugar el curso (medios de locomoción, entradas a museos, seguro de asistencia sanitaria,...).
- e) En caso de que la tramitación y el pago del alojamiento a las familias lo realice el Centro de Idiomas, se cobrará el 5% de la cantidad total abonada.

Estas tarifas son mínimas y, en consecuencia, pueden elevarse si las circunstancias lo aconsejasen a juicio de la Dirección del Centro.

Excepcionalmente se podrán ofrecer descuentos sobre estas cifras siempre que:

- 1) La organización del curso no suponga un deterioro económico para el Centro de Idiomas.
- 2) Concurran circunstancias excepcionales que lo aconsejen.

## SERVICIO DE TRADUCCIONES

El Centro de Idiomas ofrece a todas las unidades funcionales de la Universidad un servicio de traducción y corrección de textos en los idiomas Alemán, Chino, Francés, Inglés e Italiano. Este servicio se cobrará por facturación interna de acuerdo con la tarifa siguiente:

### Corrección de textos.

El interesado facilitará al Centro un texto en uno de los idiomas extranjeros indicados. Se realizará la corrección en presencia del interesado quién deberá proporcionar ayuda en lo que se refiere a términos técnicos. Este servicio se facturará por tiempo consumido a razón de 47,50 €/hora. El mínimo tiempo a facturar será una hora completa. A partir de este momento se facturará por medias horas.

### Traducción de textos.

Se podrán realizar traducciones del Español a los cinco idiomas señalados anteriormente o bien a la inversa. En todo caso, el interesado deberá facilitar ayuda en lo referente a la traducción correcta de los términos técnicos que pueda contener el documento. Este servicio se facturará según el número de palabras de que conste el documento. Las primeras 500 palabras se facturarán a razón de 0,18 €/palabra y las que excedan de este número se facturarán a 0,17 €/palabra. En el caso del idioma Chino el precio será de 0,34 €/palabra.

## SERVICIOS CIENTÍFICO-TÉCNICOS DE INVESTIGACIÓN (SCTI) TARIFAS 2015

### 1 - SERVICIO DE ESTABULACIÓN Y EXPERIMENTACIÓN ANIMAL

#### 1.1 - COSTE DIARIO POR ANIMAL DENTRO DEL SERVICIO DE ESTABULACIÓN Y EXPERIMENTACIÓN ANIMAL DE LA UNIVERSIDAD DE CANTABRIA PARA USUARIOS PROPIOS DE LA UNIVERSIDAD.

	COSTE POR ANIMAL, € / DIA	GESTIÓN RESIDUOS	
RATA	0,1359 €	Incluida	
RATÓN	0,0419 €	Incluida	
RATON EN MINIAISLADOR	0,1264 €	Incluida	
CONEJO	0,4736 €	Al sacrificio	22,7923 €
PERRO	1,1840 €	Al sacrificio	91,1692 €
CERDO	1,1840 €	Al sacrificio	91,1692 €
GALLINA	0,2777 €	Al sacrificio	13,0242 €
CODORNIZ	0,0557 €	Al sacrificio	1,1840 €

#### ANIMALES CRIADOS EN EL ESTABLECIMIENTO

	1er. MES DE VIDA	CADA MES SUCESIVO
RATÓN	3,7723 €	1,2575 €

En aquellos proyectos que requieran animales que actualmente no estén contemplados en la presente tarifa, la dirección del Servicio determinará en su momento los precios a aplicar.

## 1.2 - COSTE DIARIO POR ANIMAL DENTRO DEL SERVICIO DE ESTABULACIÓN Y EXPERIMENTACIÓN ANIMAL DE LA UNIVERSIDAD DE CANTABRIA PARA USUARIOS AJENOS A LA UNIVERSIDAD.

COSTE POR ANIMAL,€/DIA		GESTIÓN RESIDUOS	
RATA	0,6795 €	Incluida	
RATÓN	0,2095 €	Incluida	
RATÓN EN MINIAISLADOR	0,6320 €	Incluida	
CONEJO	2,3680 €	Al sacrificio	22,7923 €
PERRO	5,9200 €	Al sacrificio	91,1692 €
CERDO	5,9200 €	Al sacrificio	91,1692 €
GALLINA	1,3885 €	Al sacrificio	13,0242 €
CODORNIZ	0,2785 €	Al sacrificio	1,1840 €

### ANIMALES CRIADOS EN EL ESTABLECIMIENTO

	1er. MES DE VIDA	CADA MES SUCESIVO
RATÓN	3,7723 €	1,2575 €

En aquellos proyectos que requieran animales que actualmente no estén contemplados en la presente tarifa, la dirección del Servicio determinará en su momento los precios a aplicar.



### 1.3 - CANON POR UTILIZACIÓN DE LOS QUIRÓFANOS DEL SERVICIO DE ESTABULACIÓN Y EXPERIMENTACIÓN ANIMAL DE LA UNIVERSIDAD DE CANTABRIA

#### CURSOS QUE UTILIZAN EL CERDO COMO MODELO BIOLÓGICO

#### TARIFAS EN FUNCIÓN DEL NÚMERO DE ANIMALES

USUARIOS INTERNOS			
Nº CERDOS	COSTE	Nº CERDOS	COSTE
1	230,09 €	11	2.530,99 €
2	460,18 €	12	2.761,08 €
3	690,27 €	13	2.991,17 €
4	920,36 €	14	3.221,26 €
5	1.150,45 €	15	3.451,35 €
6	1.380,54 €	16	3.681,44 €
7	1.610,63 €	17	3.911,53 €
8	1.840,72 €	18	4.141,62 €
9	2.070,81 €	19	4.371,71 €
10	2.300,90 €	20	4.601,80 €

ORGANISMOS-ENTIDADES OFICIALES, etc.			
Nº CERDOS	COSTE	Nº CERDOS	COSTE
1	282,47 €	11	3.107,17 €
2	564,94 €	12	3.389,64 €
3	847,41 €	13	3.672,11 €
4	1.129,88 €	14	3.954,58 €
5	1.412,35 €	15	4.237,05 €
6	1.694,82 €	16	4.519,52 €
7	1.977,29 €	17	4.801,99 €
8	2.259,76 €	18	5.084,46 €
9	2.542,23 €	19	5.366,93 €
10	2.824,70 €	20	5.649,40 €

**USUARIOS EXTERNOS**

<b>Nº CERDOS</b>	<b>COSTE</b>	<b>Nº CERDOS</b>	<b>COSTE</b>
1	334,85 €	11	3.683,35 €
2	669,70 €	12	4.018,20 €
3	1.004,55 €	13	4.353,05 €
4	1.339,40 €	14	4.687,90 €
5	1.674,25 €	15	5.022,75 €
6	2.009,10 €	16	5.357,60 €
7	2.343,95 €	17	5.692,45 €
8	2.678,80 €	18	6.027,30 €
9	3.013,65 €	19	6.362,15 €
10	3.348,50 €	20	6.697,00 €

En estas tarifas no están incluidos: los costes de los animales, los fungibles necesarios para la ejecución de las experiencias, los gastos de lavandería ni el consumo de CO2.

En aquellos proyectos que requieran animales u otros servicios que actualmente no estén contemplados en la presente tarifa, la dirección del Servicio determinará en su momento los precios a aplicar.

## 2 - SERVICIO DE CARACTERIZACIÓN ANALÍTICA Y MICROESTRUCTURAL DE MATERIALES (SERCAMAT)

### TARIFA DE ENSAYOS

#### Precios sin IVA

SERVICIOS			Tarifas 2015 Empresas
<b>Análisis por Fluorescencia de Rayos X (XRF)</b>	Análisis Cuantitativo (perla)		76 €/m
	Análisis Semicuantitativo	Muestras Sólidas	64 €/m
		Muestras líquidas o en polvo	73.5 €/m
	Preparación de muestras		Perla
Molienda			33 €/m
<b>Análisis por Espectrometría de Emisión Óptica por Chispa (OES)</b>			73.5 €/m
<b>Análisis químico de acero al C (C,Si,Mn,P,S,Ni,Cr,Mo,V,Cu,Ti,Al,B)</b>			96 €/m
<b>Análisis químico de acero inoxidable (C,Si,Mn,S,Ni,Cr,Mo,Cu)</b>			101 €/m
<b>Análisis químico de fundiciones (C,Si,Mn,P,S,Ni,Cr,Ti)</b>			101 €/m
<b>Análisis Elemental</b>	Análisis de C y S		35 €/m (2 análisis +1) Calibración: 22.5€ por elemento
	Análisis de O y N		
	Análisis de H		64 €/m (6 análisis +1) Calibración 39€
<b>Espectroscopia Infrarroja por Transformada de Fourier (FT-IR)</b>	Análisis de espectro IR		51 €/m
	Interpretación espectro IR		48 €/h *
	Preparación de pastilla KBr		5,30 €
	Uso microscopio FT-IR		57 €/h *
<b>Análisis Termogravimétrico (TG-DSC)</b>	Análisis TG/DSC		51 €/m **
	Suplemento Argon		12.3 €
<b>Análisis Calorimétrico (DSC)</b>	Análisis DSC		43 €/m **
	Suplemento Nitrógeno Líquido		16.4 €

€/m (euros/muestra)

€/h (euros/hora)

\* Mínimo 1 hora

\*\* Tiempo de ensayo de 0 a 3 horas. Incremento de 6€ por cada 2 horas adicionales

\* MECANIZADO PROBETAS: 12.5€/m

\*REDACCIÓN DE INFORMES: 41 €/h

\* DESCUENTOS: 30% Organismos Públicos. 50% grupos de I+D de la UC

### 3 - SERVICIO DE MICROSCOPIA ELECTRÓNICA DE TRANSMISIÓN (SERMET)

Precios sin IVA (€) 2015

	TARIFA A Grupos I+D UC	TARIFA B Organismos Públicos	TARIFA C Empresas
Hora TEM	14,73	24,63	61.49
Preparación muestra polvo	5,6	7,9	12.3
Cortadora ultrasonidos	4.5	5,6	12.3
Esmeriladora cóncava	4,5	5,6	12.3
Bombardeo iónico	8,8	12,8	35.8

#### 4 - SERVICIO DE CROMATOGRAFÍA (SERCROM)

##### Precios sin IVA (€) 2015

	TARIFA A Grupos I+D UC	TARIFA B Organismos Públicos	TARIFA C Empresas
<b>Cuantificación de policlorodibenzodioxinas/ furanos (17 compuestos) por HRGC-HRMS</b>	208€/muestra*	237€/muestra*	297€/muestra*
<b>Cuantificación de policlorobifenilos ( 7 compuestos) por HRGC-HRMS</b>	157€/muestra*	180€/muestra*	225€/muestra*

\* Extractos de muestras preparadas: ambientales (sedimentos, suelos, aguas, emisiones...), alimentación, etc.

## 5 - SERVICIO DE INSPECCIÓN SUBMARINA (SERVISUB)

### Precios sin IVA (€) 2015

		TARIFA*
EQUIPO ROV AUV CÍNSPECTOR	Operativa desde tierra	768€ /día
	Operativa desde mar	768€/ día
EQUIPO ROV SEAEYE FALCON	Operativa desde tierra	392€/ día
	Operativa desde mar	392€/ día

**\*Tarifa mínima. No se recogen posibles eventualidades o actividades complementarias. Las tarifas adicionales se establecerán para cada trabajo concreto**

## 6 - SERVICIO SANTANDER SUPERCOMPUTACION (SSC)

**TARIFA  
AÑO 2015  
Precios sin IVA (€)**

	<b>TARIFA A Grupos I+D UC</b>	<b>TARIFA B Organismos Públicos</b>	<b>TARIFA C Empresas</b>
<b>Ejecución de aplicaciones en nodo supercomputador, usando el sistema batch hasta 128 cores</b>	0,03 €/core/hora	0,04 €/core/hora	0,05 €/core/hora
<b>Ejecución de aplicaciones en nodos del supercomputador, usando el sistema batch más de 128 cores /job</b>	0,02 €/core/hora	0,03 €/core/hora	0,04 €/core/hora
<b>Uso de Almacenamiento extra de alto rendimiento GPFS</b>	30€/TB/mes	40€/TB/mes	50€/TB/mes
<b>Copias de seguridad en cinta magnetica</b>	20€/TB/mes	30€/TB/mes	30€/TB

## 7. SERVICIO Laboratorio Hidrobiología (IHLab Bio) del Instituto de Hidráulica Ambiental de Cantabria.

### Análisis de agua

Parámetros	Opis y UC (€/muestra)	Tarifa general (€/muestra)
pH	5,5	11
Conductividad	5,5	11
Color	4,5	11
Oxígeno Disuelto (OD) (electrometría)	5,5	11
Salinidad	5,5	11
pH, conductividad, salinidad, OD	15	20
Turbidez	4,5	10
Potencial redox	4,5	10
Análisis trazadores (rodamina)	8	12
Sólidos en suspensión	11	16
Sólidos totales	7	15
Sólidos sedimentables	6	10
Sólidos inorgánicos	7	15
Sólidos orgánicos	7	15
Dureza total	6	12
Dureza al calcio	6	12
Dureza al magnesio	6	12
Alcalinidad	6	12
Cloruros	6	12
*Nitrato	4,5	6,6
*Nitrito	4,5	6,6
*Amonio	5,5	8,0
*Silicatos	4,5	6,6
*Fosfatos	5,5	8,0
*Nitrato, nitrito, amonio, silicatos, fosfatos	18	27
Sulfuros	6	10
Sulfatos	9	15
Cromo hexavalente	10	18
*Fósforo total	4,5	6,6
*Nitrógeno orgánico disuelto	18,5	25
*Nitrógeno total	14,5	21



Parámetros	Opis y UC (€/muestra)	Tarifa general (€/muestra)
*Carbono total	24	36
*Carbono inorgánico	9	18
*Carbono orgánico disuelto	27	39
Nitrógeno Kjeldahl	20	25
Oxígeno Winkler	7	12
DBO <sub>5</sub>	16	22
DQO	16	22
Clorofila	10	15
Test de ecotoxicidad	35	44
Coliformes totales	10	15
Coliformes fecales	10	15
Estreptococos fecales	10	15
CTD (utilización/día)	280	310
Botella Niskin (utilización día)	10	31
ROV (utilización día)	340	370

**Análisis de sedimento**

<b>Parámetros</b>	<b>Opis y UC (€/muestra)</b>	<b>Tarifa general (€/muestra)</b>
Granulometría y textura	16	25
Humedad	4	6
Conductividad	4,5	10
pH	4,5	10
Potencial redox	4,5	10
*Carbono total	24	36
*Carbono orgánico total	24	36
*Carbono inorgánico	9	18
Salinidad	1,5	10
Materia orgánica	10	20
Carbonatos	10	14
Fósforo total	10	15
Nitrógeno Kjeldhal (NTK)	15	20
Lixiviación (normas UNE)	8	10
Digestión de muestras microondas	10	20
Test de ecotoxicidad	35	44
Coliformes totales	12	17
Coliformes fecales	12	17
Estreptococos fecales	12	17

### Análisis biológico

	Opis y UC (€/muestra)	Tarifa general (€/muestra)
Fitoplancton	130	150
Macroalgas**	130	150
Macrofitos**	130	150
Macroinvertebrados**	130	150
Digestión de muestras microondas	10	20
Triado de muestras (por hora)	15	20
Pesca eléctrica***	380	400

Los precios no incluyen IVA

OPIS: incluye organismos públicos de Investigación y otras Universidades

\* Los precios señalados tendrán rebaja del 10 % entre 30 y 100 muestras y del 20 % si son más de 100.

\*\* Precio orientativo, variable según superficie de muestreo

\*\*\* Precio orientativo por punto de muestreo

## CDTUC

---

Para las empresas / Grupos de I+D la tarifa a aplicar será:

**EMPRESAS: 9,26 euros / m2**

**GRUPOS I+D: 6,64 euros / m2**

**Las empresas de nueva creación se beneficiarán de un descuento del 50% durante el primer año y del 25% en el segundo.**

Dicho canon incluye:

- Utilización del mobiliario estándar.
- Conserjería
- Suministro de agua y calefacción (excepto Torre Anexa) en las condiciones habituales para la Universidad.
- Servicio de seguridad y limpieza en condiciones habituales para la Universidad.
- Acceso libre en todo horario a empleados, según normativa general de la Universidad.
- Aseos y sala de reuniones común (Zona A).

El servicio telefónico, en el caso de ser contratado a través de los servicios centrales de la UC, y el coste de la energía eléctrica se facturarán de forma separada.

## CURSOS DE VERANO

Tipo de Tarifas	CURSOS ORDINARIOS				CURSOS CON TARIFAS ESPECIALES	
	Cursos hasta 10h.	Cursos de 11h a 19h.	Cursos de 20h.	Cursos de 30h.	Surf. 20 h.	Jornadas gastronomía
<b>Ordinaria(1)</b>	79	95	126	158	84	---
<b>Anticipada(2)</b>	32	42	53	63	84	---
<b>Reducida(3)</b>	47	58	79	105	84	---
<b>Mayores(4)</b>	32	32	32	32	32	---

(1) Ordinaria: Matrículas formalizadas y pagadas dentro de los 7 días naturales anteriores al comienzo del curso.

(2) Anticipada: Matrículas formalizadas y pagadas íntegramente hasta 7 días naturales antes del comienzo del curso. Este tipo de matrícula no permite reintegro del dinero, salvo anulación del curso o que se hayan quedado sin plaza.

(3) Reducida: Destinadas a los siguientes colectivos: residentes en municipios donde se impartan los cursos, alumnos de la UC, jóvenes menores de 26 años, desempleados y miembros de ALUCAN.

(4) Mayores: Personas de 65 o más años. Deben matricularse antes del último día laborable anterior al comienzo del curso.

Matrículas gratuitas/exención de tasas:

- a) PAS/PDI: 5 matrículas por curso y colectivo (excepto en los señalados cada año).
- b) Ayuntamientos patrocinadores: 5 plazas en cada curso de su sede, salvo excepciones y Ayuntamiento de Santander.
- c) Patrocinadores:
  - Tantas plazas como matrículas con tarifa anticipada puedan costearse con el importe de la aportación.
  - Organismos Oficiales: Las que se reflejen en los convenios o resoluciones.

## SERVICIO DE INFORMÁTICA 2015

---

### Correo Electrónico

Buzón Avanzado de Correo Electrónico de uso individual, hasta 1.2 GB + Copias de Seguridad	Gratis	Para usuarios PAS y PDI con cuenta activa.
Buzón Avanzado de Correo Electrónico de uso común, hasta 1.2 GB + Copias de Seguridad	Gratis	Para actividades propias de la universidad. Para congresos y otras actividades académicas, primer buzón gratis, resto de copago.
Buzón Avanzado de Correo Electrónico de uso común, hasta 1.2 GB + Copias de Seguridad	80€/Anuales	Para actividades, proyectos y convenios con financiación exterior. El acceso solo puede hacerse por parte de personas con cuenta PAS o PDI en activo.

### Alojamiento de Ficheros

Alojamiento de Ficheros hasta 2 GB+Copias de Seguridad	Gratis	Para usuarios PAS y PDI con cuenta activa.
Alojamiento de Ficheros hasta 10 GB+Copias de Seguridad	Gratis	Para departamentos y grupos universitarios en actividades docentes e investigadoras sin financiación.
Ampliación del Alojamiento de Ficheros Gratuito a hasta 30 GB+Copias de Seguridad	300€/Anuales	Para departamentos y grupos universitarios en actividades docentes e investigadoras sin financiación.
Alojamiento de Ficheros hasta 2 GB+Copias de Seguridad	400€/Anuales	Para departamentos y grupos universitarios en actividades con financiación.
Alojamiento de Ficheros hasta 10 GB+Copias de Seguridad	750€/Anuales	Para departamentos y grupos universitarios en actividades con financiación.

Alojamiento de Ficheros hasta 30 GB+Copias de Seguridad	1100€/Anuales	Para departamentos y grupos universitarios en actividades con financiación.
---	---------------	---

**Copias de Seguridad**

Copias de Seguridad a Servidores departamentales, hasta 75 GB por Departamento/UFG	Gratis	Solo servidores con SO compatible con plataforma de copias de seguridad.
--	--------	--

Copias de Seguridad a Servidores departamentales, hasta 150 GB por Departamento/UFG	1700 €/Anuales	Solo servidores con SO compatible con plataforma de copias de seguridad.
---	----------------	--

Copias de Seguridad a Servidores departamentales, hasta 200 GB por Departamento/UFG	2500€/Anuales	Solo servidores con SO compatible con plataforma de copias de seguridad.
---	---------------	--

Recuperación de Ficheros o Correo de Copias de Seguridad de hasta un mes de antigüedad.	Gratis	Máximo dos incidencias en los últimos 12 meses, a partir de ahí se aplica tarifa tres meses. En caso de negligencia en la custodia de la contraseña personal se aplica tarifa tres meses.
---	--------	---

Recuperación de Ficheros de Copias de Seguridad de hasta tres meses de antigüedad.	80€	A partir de los tres meses no se garantiza la existencia de copias
--	-----	--

Recuperación de Correo de Copias de Seguridad de hasta tres meses de antigüedad.	140€	A partir de los tres meses no se garantiza la existencia de copias
--	------	--

### Portales de Colaboración de I+D+i

Portales de Colaboración para acciones y proyectos de I+D+i hasta 4 GB	Gratis	El portal debe estar liderado por un miembro de la UC aunque puede contar con miembros ajenos a la UC. Máximo tres espacios por grupo o departamento
Portales de Colaboración para acciones y proyectos de I+D+i hasta 10 GB	950€/Anuales	

### Sistema de impresión en aulas, salas y divisiones de la BUC

Impresión en B/N una cara por hoja	0,04€
Impresión en B/N dos caras por hoja	0,035€
Impresión en color una cara por hoja	0,3€
Impresión en color dos caras por hoja	0,3€



**Otros**

Puesta en marcha de PC homologados, configuración, instalación de sistema operativo y aplicaciones.	Gratis	
Encuestas Online	Gratis	Máximo 3 encuestas año.
Licencias de Aplicaciones	Según acuerdo.	Dependiendo del contrato, el Sdel asume el 100% del coste, lo asume el usuario o se reparten los costes.
Regularización de Sistema Operativo Windows 7/8	200€	Equipos sin licencia OEM. Los equipos para el uso de Windows deben comprarse con licencia OEM.
Latiguillos de conexión de red	Gratis	En caso de alta nueva y con 3mts. de longitud.
Latiguillos de red a medida	1€/mts.	Con los conectores y certificado.
Tasa de examen de certificaciones MOS	55€	Podrán existir reducciones para la comunidad universitaria
Alta de conexión y transporte con caudal garantizado de 10 Mb/seg	150€/mes	Instituciones afiliadas a RedIris
Alta de conexión y transporte con caudal garantizado de 25 Mb/seg	250€/mes	Instituciones afiliadas a RedIris
Alta de conexión y transporte con caudal garantizado de 50 Mb/seg	400€/mes	Instituciones afiliadas a RedIris
Alta de conexión y transporte con caudal garantizado de 100 Mb/seg	750€/mes	Instituciones afiliadas a RedIris
Alta de conexión y transporte con caudal garantizado >100 Mb/seg	A negociar	Instituciones afiliadas a RedIris
Otros servicios de conexión	A negociar	Instituciones afiliadas a RedIris

## ESCUELA INFANTIL

---

### Precios curso 2015/16 (Septiembre 2015/Agosto 2016)

Miembros UC	Jornada Completa: 130€ ½ Jornada: 90€	Comida: 70€
Ajenos UC	Jornada Completa: 230€ ½ Jornada: 130€	Comida: 70€
Días sueltos	Jornada Completa: 11,5€ ½ Jornada: 7€	Comida: 5€

## IBBTEC

### Control de calidad y generación de librerías

Servicio	Precio interno	
	< 5 librerías	5 ó más librerías
Análisis Bioanalyzer*	55 € /chip	55 € /chip
Librería de PCR free DNA Illumina	170 €/muestra	140 €/muestra
Librería de Nano DNA Illumina	190 €/muestra	160 €/muestra
Librería de Nextera Mate Pair	260 €/muestra	200 €/muestra
Librería de RNAs de pequeño tamaño	300 €/muestra	230 €/muestra
Librerías de Chip-seq	260 €/muestra	200 €/muestra
Librerías stranded mRNA Illumina	260 €/muestra	200 €/muestra
Librería de RNA seq Illumina	210€ /muestra	160 €/muestra
Cuantificación de librerías*	50 €/muestra	25 €/muestra

Servicio	Precio externo	
	< 5 librerías	5 ó más librerías
Análisis Bioanalyzer*	110 € /chip	110 € /chip
Librería de PCR free DNA Illumina	340 €/muestra	280 €/muestra
Librería de Nano DNA Illumina	380 €/muestra	320 €/muestra
Librería de Nextera Mate Pair	520 €/muestra	400 €/muestra
Librerías de mRNA Illumina	420 €/muestra	320 €/muestra
Librería de RNAs de pequeño tamaño	600 €/muestra	460 €/muestra
Librerías de Chip-seq	520 €/muestra	400 €/muestra
Librerías stranded mRNA Illumina	420 €/muestra	320 €/muestra
Librería de RNA seq Illumina	820€ /muestra	720 €/muestra

## Secuenciación

Plataforma Illumina (BGI)		carril externo (18 x 10 <sup>7</sup> lecturas)
35 bases single-end		No disponible
35 bases paired-end		No disponible
50 bases single-end		1500 € / 2000 USD
50 bases paired-end		2000 € / 2600 USD
70 bases single-end		No disponible
70 bases paired-end		No disponible
100 bases single-end		2200 € / 2900 USD
100 bases paired-end		3200 € / 4200 USD

\*Incluye gastos de gestión BGI (banco, envío, etc.)

Plataforma MiSeq Illumina	
Muestras de Metagenómica (25.000-50.000 reads/muestra)	El precio se determina dependiendo del número y tipo de muestras. Consultar.

## Análisis informáticos

Servicio	Precio interno	Precio Externo
Descarga BGI/Almacenamiento (6 meses)	50 € /lane	100 € /lane
Alineamiento	40 € /muestra	85 € /muestra
Cálculo RPKM	40 € /muestra	85 € /muestra
Expresión diferencial	50 € /análisis	70 € /análisis
Identificación de variantes	40 € /muestra	85 € /muestra
Identificación de sitios de unión	40 € /muestra	85 € /muestra
Análisis taxonómico muestras 16S	50 € /muestra	100 € /muestra

La tarifa interna se aplicará a los usuarios de centros públicos de investigación y la externa a los usuarios comerciales.

## Servicio de análisis de DNA

Secuencia simple (400 – 600 bps) 4 €/muestra

## Servicio de Microscopía

### ASISTENCIA TÉCNICA / FORMACIÓN PERSONAL AUTÓNOMO

	UC-CSIC- IFIMAV	Non-profit	Entidades Privadas
Personal Técnico (€/hora)	1	2	4

### MICROSCOPIO fluorescencia NIKON ECLIPSE 80i

	UC-CSIC-IFIMAV		Non-profit		Entidades	
	Fluo	TL	Fluom	TL	Fluo	TL
Autoservicio	3	0	15	5	30	<b>10</b>
Suplemento encendido	3		5		5	

### MICROSCOPIO fluorescencia ZEISS AxioIMAGER M1

	UC-CSIC- IFIMAV	Non-profit	Entidades Privadas
Autoservicio (€/hora)	3	1	3
Suplemento encendido	3	5	5

### LUPA fluorescencia OLYMPUS SZX16

	UC-CSIC-		Non-profit		Entidades Privadas	
	Fluo	TL	Fluo	TL	Fluo	TL
Autoservicio	3	0	15	5	30	10
Suplemento encendido	3		5		5	

### MICROSCOPIO CONFOCAL Invertido LEICA TCS SP5

	UC-CSIC- IFIMAV	Non-profit	Entidades Privadas
Autoservicio (€/hora)	10	30	70
Suplemento encendido	10	10	10
Mezcla de Gases (€/hora)	2	2	2

**MICROSCOPIO fluorescencia de célula viva LEICA AF6500**

	UC-CSIC-IFIMAV		Non-profit		Entidades	
	Fluo	TL	Fluo	TL	Fluo	TL
<b>Autoservicio</b>	5	2	15	5	30	<b>10</b>
<b>Suplemento encendido</b>	5		5		5	
<b>Día completo</b>	70	30	200	70	400	<b>140</b>
<b>CO<sub>2</sub> (€/hora)</b>	2	2	2	2	2	<b>2</b>

**MICROSCOPIO CONFOCAL LEICA TCS SPE**

	UC-CSIC-IFIMAV	Non-profit	Entidades Privadas
<b>Autoservicio (€/hora)</b>	5	15	30
<b>Suplemento encendido</b>	5	5	5

**MICRODISECTOR LASER LEICA LMD 6000**

	UC-CSIC-IFIMAV	Non-profit	Entidades Privadas
<b>Autoservicio (€/hora)</b>	5	5	<b>Consultar</b>
<b>Suplemento encendido</b>	10	10	<b>10</b>

**MICROSCOPIO de campo claro ZEISS AxioSCOPE A1**

	UC-CSIC-IFIMAV	Non-profit	Entidades Privadas
<b>Autoservicio</b>	2	5	<b>10</b>

**ANÁLISIS de IMAGEN y ALMACENAMIENTO de DATOS ONLINE**

	UC-CSIC-IFIMAV	Non-profit	Entidades Privadas
<b>PC Análisis de Imágen</b>	Gratis	5	10
<b>Almacenamiento</b>	Gratis	Gratis	Gratis

\* **Suplemento encendido de lasers:** El suplemento se aplicará cuando el usuario requiera un encendido de los equipos solo para sus experimentos. Este suplemento se suprimirá en las reservas de los equipos superior a dos horas. El objetivo de este suplemento es evitar los encendidos breves y fomentar un uso racional de los equipos.

## **F.- MEMORIA**

5.- Información sobre la ejecución del Ingreso público

5.6.- Derechos a cobrar de Presupuestos cerrados

**EJERCICIO: 2008**

Clasificación Económica	Explicación	Pendientes de Cobro a 1 de Enero	Rectificaciones Saldo Entrante	Derechos Anulados		Derechos Pendientes Cobro Totales
				Anulación Liquidaciones	Aplazamiento y Fraccionamiento	
32807	DE EMPRESAS PRIVADAS	45.545,45	0,00	0,00	0,00	45.545,45
	Subtotal Artículo 32	45.545,45	0,00	0,00	0,00	45.545,45
39000	ART. 83 L.O.U.	4.554,55	0,00	0,00	0,00	4.554,55
	Subtotal Artículo 39	4.554,55	0,00	0,00	0,00	4.554,55
	Subtotal Capítulo 3	50.100,00	0,00	0,00	0,00	50.100,00
<b>TOTAL</b>		<b>50.100,00</b>	<b>0,00</b>	<b>0,00</b>	<b>0,00</b>	<b>50.100,00</b>

**EJERCICIO: 2009**

Clasificación Económica	Explicación	Pendientes de Cobro a 1 de Enero	Rectificaciones Saldo Entrante	Derechos Anulados		Derechos Pendientes Cobro Totales
				Anulación Liquidaciones	Aplazamiento y Fraccionamiento	
32807	DE EMPRESAS PRIVADAS	145.000,01	0,00	0,00	0,00	145.000,01
	Subtotal Artículo 32	145.000,01	0,00	0,00	0,00	145.000,01
39000	ART. 83 L.O.U.	14.499,99	0,00	0,00	0,00	14.499,99
	Subtotal Artículo 39	14.499,99	0,00	0,00	0,00	14.499,99
	Subtotal Capítulo 3	159.500,00	0,00	0,00	0,00	159.500,00
<b>TOTAL</b>		<b>159.500,00</b>	<b>0,00</b>	<b>0,00</b>	<b>0,00</b>	<b>159.500,00</b>



**EJERCICIO: 2010**

Clasificación Económica	Explicación	Pendientes de Cobro a 1 de Enero	Rectificaciones Saldo Entrante	Derechos Anulados		Derechos Pendientes Cobro Totales
				Anulación Liquidaciones	Aplazamiento y Fraccionamiento	
32807	DE EMPRESAS PRIVADAS	30.909,09	0,00	0,00	0,00	30.909,09
	Subtotal Artículo 32	30.909,09	0,00	0,00	0,00	30.909,09
39000	ART. 83 L.O.U.	3.090,91	0,00	0,00	0,00	3.090,91
39903	COLABORACION PROGRAMA POSTGRADOS OFICIALES	2.800,00	0,00	0,00	0,00	2.800,00
	Subtotal Artículo 39	5.890,91	0,00	0,00	0,00	5.890,91
	Subtotal Capítulo 3	36.800,00	0,00	0,00	0,00	36.800,00
<b>TOTAL</b>		<b>36.800,00</b>	<b>0,00</b>	<b>0,00</b>	<b>0,00</b>	<b>36.800,00</b>

**EJERCICIO: 2011**

Clasificación Económica	Explicación	Pendientes de Cobro a 1 de Enero	Rectificaciones Saldo Entrante	Derechos Anulados		Derechos Pendientes Cobro Totales
				Anulación Liquidaciones	Aplazamiento y Fraccionamiento	
32807	DE EMPRESAS PRIVADAS	43.855,36	0,00	0,00	0,00	43.855,36
32975	COIE SEGUROS Y OTROS GASTOS	3.312,00	0,00	0,00	0,00	3.312,00
	Subtotal Artículo 32	47.167,36	0,00	0,00	0,00	47.167,36
39000	ART. 83 L.O.U.	4.687,63	0,00	0,00	0,00	4.687,63
39903	COLABORACION PROGRAMA POSTGRADOS OFICIALES	2.800,00	0,00	0,00	0,00	2.800,00
	Subtotal Artículo 39	7.487,63	0,00	0,00	0,00	7.487,63
	Subtotal Capítulo 3	54.654,99	0,00	0,00	0,00	54.654,99
<b>TOTAL</b>		<b>54.654,99</b>	<b>0,00</b>	<b>0,00</b>	<b>0,00</b>	<b>54.654,99</b>

**EJERCICIO: 2012**

Clasificación Económica	Explicación	Pendientes de Cobro a 1 de Enero	Rectificaciones Saldo Entrante	Derechos Anulados		Derechos Pendientes Cobro Totales
				Anulación Liquidaciones	Aplazamiento y Fraccionamiento	
32807	DE EMPRESAS PRIVADAS	51.580,12	0,00	0,00	0,00	51.580,12
32975	COIE SEGUROS Y OTROS GASTOS	78,01	0,00	0,00	0,00	78,01
	<b>Subtotal Artículo 32</b>	<b>51.658,13</b>	<b>0,00</b>	<b>0,00</b>	<b>0,00</b>	<b>51.658,13</b>
33000	VENTAS DEL SERVICIO DE PUBLICACIONES	2.637,97	0,00	0,00	0,00	2.637,97
	<b>Subtotal Artículo 33</b>	<b>2.637,97</b>	<b>0,00</b>	<b>0,00</b>	<b>0,00</b>	<b>2.637,97</b>
39000	ART. 83 L.O.U.	10.831,82	0,00	0,00	0,00	10.831,82
	<b>Subtotal Artículo 39</b>	<b>10.831,82</b>	<b>0,00</b>	<b>0,00</b>	<b>0,00</b>	<b>10.831,82</b>
	<b>Subtotal Capítulo 3</b>	<b>65.127,92</b>	<b>0,00</b>	<b>0,00</b>	<b>0,00</b>	<b>65.127,92</b>
	<b>TOTAL</b>	<b>65.127,92</b>	<b>0,00</b>	<b>0,00</b>	<b>0,00</b>	<b>65.127,92</b>

EJERCICIO: 2013

Clasificación Económica	Explicación	Pendientes de Cobro a 1 de Enero	Rectificaciones Saldo Entrante	Derechos Anulados		Derechos Pendientes Cobro Totales
				Anulación Liquidaciones	Aplazamiento y Fraccionamiento	
31011	COMPENSACION FAMILIA NUMEROSA	181.459,35	0,00	0,00	0,00	181.459,35
	<b>Subtotal Artículo 31</b>	181.459,35	0,00	0,00	0,00	181.459,35
32807	DE EMPRESAS PRIVADAS	8.264,45	0,00	0,00	0,00	8.264,45
32809	DEL EXTERIOR	22.518,16	0,00	4.967,27	0,00	17.550,89
32975	COIE SEGUROS Y OTROS GASTOS	2.127,65	0,00	2.127,65	0,00	0,00
32976	GASTOS GESTION PRACTICAS	316,00	0,00	58,00	0,00	258,00
32981	REPERCUSION GASTOS A TERCEROS	6.161,72	0,00	0,00	0,00	6.161,72
	<b>Subtotal Artículo 32</b>	39.387,98	0,00	7.152,92	0,00	32.235,06
33000	VENTAS DEL SERVICIO DE PUBLICACIONES	5.789,65	0,00	0,00	0,00	5.789,65
	<b>Subtotal Artículo 33</b>	5.789,65	0,00	0,00	0,00	5.789,65
39000	ART. 83 L.O.U.	4.405,76	0,00	496,73	0,00	3.909,03
	<b>Subtotal Artículo 39</b>	4.405,76	0,00	496,73	0,00	3.909,03
	<b>Subtotal Capítulo 3</b>	231.042,74	0,00	7.649,65	0,00	223.393,09
47901	CURSOS DE VERANO	2.000,00	0,00	0,00	0,00	2.000,00
	<b>Subtotal Artículo 47</b>	2.000,00	0,00	0,00	0,00	2.000,00
	<b>Subtotal Capítulo 4</b>	2.000,00	0,00	0,00	0,00	2.000,00
55009	OTRAS	453,99	0,00	0,00	0,00	453,99
	<b>Subtotal Artículo 55</b>	453,99	0,00	0,00	0,00	453,99
	<b>Subtotal Capítulo 5</b>	453,99	0,00	0,00	0,00	453,99
	<b>TOTAL</b>	233.496,73	0,00	7.649,65	0,00	225.847,08

EJERCICIO: 2014

Clasificación Económica	Explicación	Pendientes de Cobro a 1 de Enero	Rectificaciones Saldo Entrante	Derechos Anulados		Derechos Pendientes Cobro Totales
				Anulación Liquidaciones	Aplazamiento y Fraccionamiento	
31000	DERECHOS MATRICULA GRADO	157.405,73	0,00	0,00	0,00	157.405,73
31001	DERECHOS MATRICULA POSTGRADO	66.346,03	0,00	0,00	0,00	66.346,03
31010	COMPENSACION BECARIOS	1.939.393,24	0,00	0,00	0,00	1.939.393,24
31011	COMPENSACION FAMILIA NUMEROSA	354.113,25	0,00	0,00	0,00	354.113,25
31100	MASTER	157.653,00	0,00	0,00	0,00	157.653,00
31103	ESPECIALIZACION	19.440,00	0,00	0,00	0,00	19.440,00
31104	EXPERTO	48.465,00	0,00	0,00	0,00	48.465,00
31201	CURSOS DE ESPAÑOL	4.642,80	0,00	0,00	0,00	4.642,80
31906	EXPEDIENTES, CERT., TRASLADOS Y COMPULSAS	73,24	0,00	0,00	0,00	73,24
31909	EXPEDICION TARJETA DE IDENTIDAD	5,13	0,00	0,00	0,00	5,13
31912	TUTELA ACADEMICA DE DOCTORADO	413,20	0,00	0,00	0,00	413,20
31914	PROGRAMA SENIOR	1.400,49	0,00	0,00	0,00	1.400,49
	<b>Subtotal Artículo 31</b>	<b>2.749.351,11</b>	<b>0,00</b>	<b>0,00</b>	<b>0,00</b>	<b>2.749.351,11</b>
32781	TELÉFONO SERVICIOS ADMINISTRATIVOS CENTRALES	3.692,66	0,00	0,00	0,00	3.692,66
32804	DE EMPRESAS PUBLICAS Y OTROS ENTES PUBLICOS	37.689,54	0,00	0,00	0,00	37.689,54
32805	DE GOBIERNO DE CANTABRIA	102.078,62	0,00	0,00	0,00	102.078,62
32806	DE CORPORACIONES LOCALES	20.247,93	0,00	0,00	0,00	20.247,93
32807	DE EMPRESAS PRIVADAS	353.695,96	0,00	15.041,33	0,00	338.654,63
32808	DE FAMILIAS E INSTITUCIONES SIN FINES DE LUCRO	26.065,94	0,00	0,00	0,00	26.065,94
32809	DEL EXTERIOR	91.152,08	0,00	1.065,82	0,00	90.086,26
32900	ACCESO AL DOCUMENTO	48,10	0,00	22,31	0,00	25,79
32906	UTILIZACION INSTALACIONES DEPORTIVAS	734,25	0,00	0,00	0,00	734,25
32933	SEEA. MANTENIMIENTO DE ANIMALES.	11.176,53	0,00	0,00	0,00	11.176,53
32975	COIE SEGUROS Y OTROS GASTOS	1.404,22	0,00	1.404,22	0,00	0,00
32978	F.L.T.Q. GASTOS DEL CDTUC	31.396,10	0,00	0,00	0,00	31.396,10

**EJERCICIO: 2014**

Clasificación Económica	Explicación	Pendientes de Cobro a 1 de Enero	Rectificaciones Saldo Entrante	Derechos Anulados		Derechos Pendientes Cobro Totales
				Anulación Liquidaciones	Aplazamiento y Fraccionamiento	
32981	REPERCUSION GASTOS A TERCEROS	25.345,34	0,00	0,11	0,00	25.345,23
32999	DE OTROS SERVICIOS	507,50	0,00	0,00	0,00	507,50
	<b>Subtotal Artículo 32</b>	<b>705.234,77</b>	<b>0,00</b>	<b>17.533,79</b>	<b>0,00</b>	<b>687.700,98</b>
33000	VENTAS DEL SERVICIO DE PUBLICACIONES	14.455,83	0,00	0,00	0,00	14.455,83
33235	REPROGRAFÍA E.T.S. INGENIEROS DE CAMINOS, CANALES Y PUERTOS	180,74	0,00	0,00	0,00	180,74
33242	REPROGRAFÍA E.T.S. INDUSTRIALES Y TELECOMUNICACIÓN	5,51	0,00	0,00	0,00	5,51
	<b>Subtotal Artículo 33</b>	<b>14.642,08</b>	<b>0,00</b>	<b>0,00</b>	<b>0,00</b>	<b>14.642,08</b>
39000	ART. 83 L.O.U.	122.043,26	0,00	3.382,50	0,00	118.660,76
39001	CONVENIOS F.L.T.Q.	100.330,07	0,00	0,00	0,00	100.330,07
39010	ESTUDIOS PROPIOS	25.062,00	0,00	0,00	0,00	25.062,00
39030	INGRESOS DE SERVICIOS QUE GENERAN GASTOS	1.267,81	0,00	2,48	0,00	1.265,33
398	VENTA DE PATENTES	26.791,92	0,00	26.791,92	0,00	0,00
39998	INGRESOS VARIOS	5,86	0,00	5,86	0,00	0,00
39999	OTROS INGRESOS DIVERSOS	1.770,41	0,00	0,00	0,00	1.770,41
	<b>Subtotal Artículo 39</b>	<b>277.271,33</b>	<b>0,00</b>	<b>30.182,76</b>	<b>0,00</b>	<b>247.088,57</b>
	<b>Subtotal Capítulo 3</b>	<b>3.746.499,29</b>	<b>0,00</b>	<b>47.716,55</b>	<b>0,00</b>	<b>3.698.782,74</b>
451	CONSEJERIA DE EDUCACION CULTURA Y DEPORTES. OTRAS	25.000,00	0,00	0,00	0,00	25.000,00
45202	PRESIDENCIA Y JUSTICIA	13.124,29	0,00	0,00	0,00	13.124,29
45206	ECONOMIA, HACIENDA Y EMPLEO	20.000,00	0,00	0,00	0,00	20.000,00
45207	MEDIO AMBIENTE, ORDEN. TERRITORIO Y URBANISMO	10.045,00	0,00	0,00	0,00	10.045,00
45211	SERVICIO CANTABRO DE SALUD	100.441,62	0,00	0,00	0,00	100.441,62
45212	INNOVACION, INDUSTRIA, TURISMO Y COMERCIO	19.800,00	0,00	0,00	0,00	19.800,00
45216	INSTITUTO CANTABRO DE SERVICIOS SOCIALES (ICASS)	3.000,00	0,00	0,00	0,00	3.000,00
	<b>Subtotal Artículo 45</b>	<b>191.410,91</b>	<b>0,00</b>	<b>0,00</b>	<b>0,00</b>	<b>191.410,91</b>

**EJERCICIO: 2014**

Clasificación Económica	Explicación	Pendientes de Cobro a 1 de Enero	Rectificaciones Saldo Entrante	Derechos Anulados		Derechos Pendientes Cobro Totales
				Anulación Liquidaciones	Aplazamiento y Fraccionamiento	
46006	DEL AYUNTAMIENTO DE TORRELAVEGA	12.500,00	0,00	0,00	0,00	12.500,00
46013	DEL AYUNTAMIENTO DE NOJA	12.762,50	0,00	0,00	0,00	12.762,50
	<b>Subtotal Artículo 46</b>	<b>25.262,50</b>	<b>0,00</b>	<b>0,00</b>	<b>0,00</b>	<b>25.262,50</b>
47110	CONVENIOS ESPECIFICOS	4.132,23	0,00	0,00	0,00	4.132,23
47199	OTRAS BECAS DE PRACTICAS	4.080,00	0,00	0,00	0,00	4.080,00
47901	CURSOS DE VERANO	500,00	0,00	0,00	0,00	500,00
	<b>Subtotal Artículo 47</b>	<b>8.712,23</b>	<b>0,00</b>	<b>0,00</b>	<b>0,00</b>	<b>8.712,23</b>
	<b>Subtotal Capítulo 4</b>	<b>225.385,64</b>	<b>0,00</b>	<b>0,00</b>	<b>0,00</b>	<b>225.385,64</b>
54000	ALQUILER EDIFICIO FISIOTERAPIA	56.389,76	0,00	0,00	0,00	56.389,76
54001	OTROS ALQUILERES	6.341,15	0,00	0,00	0,00	6.341,15
	<b>Subtotal Artículo 54</b>	<b>62.730,91</b>	<b>0,00</b>	<b>0,00</b>	<b>0,00</b>	<b>62.730,91</b>
55000	DE CAFETERIAS Y COMEDORES	12.771,35	0,00	0,00	0,00	12.771,35
55009	OTRAS	1.214,28	0,00	0,01	0,00	1.214,27
	<b>Subtotal Artículo 55</b>	<b>13.985,63</b>	<b>0,00</b>	<b>0,01</b>	<b>0,00</b>	<b>13.985,62</b>
	<b>Subtotal Capítulo 5</b>	<b>76.716,54</b>	<b>0,00</b>	<b>0,01</b>	<b>0,00</b>	<b>76.716,53</b>
70422	PROGRAMA FPU P.I. EN FORMACION PREDOCTORAL	23.789,59	0,00	0,00	0,00	23.789,59
	<b>Subtotal Artículo 70</b>	<b>23.789,59</b>	<b>0,00</b>	<b>0,00</b>	<b>0,00</b>	<b>23.789,59</b>
	<b>Subtotal Capítulo 7</b>	<b>23.789,59</b>	<b>0,00</b>	<b>0,00</b>	<b>0,00</b>	<b>23.789,59</b>
<b>TOTAL</b>		<b>4.072.391,06</b>	<b>0,00</b>	<b>47.716,56</b>	<b>0,00</b>	<b>4.024.674,50</b>

**UNIVERSIDAD DE CANTABRIA**  
**DERECHOS A COBRAR DE PRESUPUESTOS CERRADOS**  
**SUBINFORME DE TOTALES POR CAPÍTULOS**  
**EJERCICIO 2015**

EJERCICIO: 2008

Explicación	Pendientes de cobro a 1 de Enero	Rectificaciones Saldo entrante	Derechos anulados		Derechos Pendientes cobro Totales
			Anulaciones Liquidaciones	Aplazamiento y Fraccionamiento	
Total Capitulo 1	0,00	0,00	0,00	0,00	0,00
Total Capitulo 2	0,00	0,00	0,00	0,00	0,00
Total Capitulo 3	50.100,00	0,00	0,00	0,00	50.100,00
Total Capitulo 4	0,00	0,00	0,00	0,00	0,00
Total Capitulo 5	0,00	0,00	0,00	0,00	0,00
<b>TOTAL OPERACIONES CORRIENTES</b>	<b>50.100,00</b>	<b>0,00</b>	<b>0,00</b>	<b>0,00</b>	<b>50.100,00</b>
Total Capitulo 6	0,00	0,00	0,00	0,00	0,00
Total Capitulo 7	0,00	0,00	0,00	0,00	0,00
<b>TOTAL OPERACIONES DE CAPITAL</b>	<b>0,00</b>	<b>0,00</b>	<b>0,00</b>	<b>0,00</b>	<b>0,00</b>
<b>TOTAL OPERACIONES NO FINANCIERAS</b>	<b>50.100,00</b>	<b>0,00</b>	<b>0,00</b>	<b>0,00</b>	<b>50.100,00</b>
Total Capitulo 8	0,00	0,00	0,00	0,00	0,00
Total Capitulo 9	0,00	0,00	0,00	0,00	0,00
<b>TOTAL OPERACIONES FINANCIERAS</b>	<b>0,00</b>	<b>0,00</b>	<b>0,00</b>	<b>0,00</b>	<b>0,00</b>
<b>TOTAL</b>	<b>50.100,00</b>	<b>0,00</b>	<b>0,00</b>	<b>0,00</b>	<b>50.100,00</b>

**UNIVERSIDAD DE CANTABRIA**  
**DERECHOS A COBRAR DE PRESUPUESTOS CERRADOS**  
**SUBINFORME DE TOTALES POR CAPÍTULOS**  
**EJERCICIO 2015**

EJERCICIO: 2009

Explicación	Pendientes de cobro a 1 de Enero	Rectificaciones Saldo entrante	Derechos anulados		Derechos Pendientes cobro Totales
			Anulaciones Liquidaciones	Aplazamiento y Fraccionamiento	
Total Capitulo 1	0,00	0,00	0,00	0,00	0,00
Total Capitulo 2	0,00	0,00	0,00	0,00	0,00
Total Capitulo 3	159.500,00	0,00	0,00	0,00	159.500,00
Total Capitulo 4	0,00	0,00	0,00	0,00	0,00
Total Capitulo 5	0,00	0,00	0,00	0,00	0,00
<b>TOTAL OPERACIONES CORRIENTES</b>	<b>159.500,00</b>	<b>0,00</b>	<b>0,00</b>	<b>0,00</b>	<b>159.500,00</b>
Total Capitulo 6	0,00	0,00	0,00	0,00	0,00
Total Capitulo 7	0,00	0,00	0,00	0,00	0,00
<b>TOTAL OPERACIONES DE CAPITAL</b>	<b>0,00</b>	<b>0,00</b>	<b>0,00</b>	<b>0,00</b>	<b>0,00</b>
<b>TOTAL OPERACIONES NO FINANCIERAS</b>	<b>159.500,00</b>	<b>0,00</b>	<b>0,00</b>	<b>0,00</b>	<b>159.500,00</b>
Total Capitulo 8	0,00	0,00	0,00	0,00	0,00
Total Capitulo 9	0,00	0,00	0,00	0,00	0,00
<b>TOTAL OPERACIONES FINANCIERAS</b>	<b>0,00</b>	<b>0,00</b>	<b>0,00</b>	<b>0,00</b>	<b>0,00</b>
<b>TOTAL</b>	<b>159.500,00</b>	<b>0,00</b>	<b>0,00</b>	<b>0,00</b>	<b>159.500,00</b>



**UNIVERSIDAD DE CANTABRIA**  
**DERECHOS A COBRAR DE PRESUPUESTOS CERRADOS**  
**SUBINFORME DE TOTALES POR CAPÍTULOS**  
**EJERCICIO 2015**

EJERCICIO: 2010

Explicación	Pendientes de cobro a 1 de Enero	Rectificaciones Saldo entrante	Derechos anulados		Derechos Pendientes cobro Totales
			Anulaciones Liquidaciones	Aplazamiento y Fraccionamiento	
Total Capitulo 1	0,00	0,00	0,00	0,00	0,00
Total Capitulo 2	0,00	0,00	0,00	0,00	0,00
Total Capitulo 3	36.800,00	0,00	0,00	0,00	36.800,00
Total Capitulo 4	0,00	0,00	0,00	0,00	0,00
Total Capitulo 5	0,00	0,00	0,00	0,00	0,00
<b>TOTAL OPERACIONES CORRIENTES</b>	<b>36.800,00</b>	<b>0,00</b>	<b>0,00</b>	<b>0,00</b>	<b>36.800,00</b>
Total Capitulo 6	0,00	0,00	0,00	0,00	0,00
Total Capitulo 7	0,00	0,00	0,00	0,00	0,00
<b>TOTAL OPERACIONES DE CAPITAL</b>	<b>0,00</b>	<b>0,00</b>	<b>0,00</b>	<b>0,00</b>	<b>0,00</b>
<b>TOTAL OPERACIONES NO FINANCIERAS</b>	<b>36.800,00</b>	<b>0,00</b>	<b>0,00</b>	<b>0,00</b>	<b>36.800,00</b>
Total Capitulo 8	0,00	0,00	0,00	0,00	0,00
Total Capitulo 9	0,00	0,00	0,00	0,00	0,00
<b>TOTAL OPERACIONES FINANCIERAS</b>	<b>0,00</b>	<b>0,00</b>	<b>0,00</b>	<b>0,00</b>	<b>0,00</b>
<b>TOTAL</b>	<b>36.800,00</b>	<b>0,00</b>	<b>0,00</b>	<b>0,00</b>	<b>36.800,00</b>

**UNIVERSIDAD DE CANTABRIA**  
**DERECHOS A COBRAR DE PRESUPUESTOS CERRADOS**  
**SUBINFORME DE TOTALES POR CAPÍTULOS**  
**EJERCICIO 2015**

EJERCICIO: 2011

Explicación	Pendientes de cobro a 1 de Enero	Rectificaciones Saldo entrante	Derechos anulados		Derechos Pendientes cobro Totales
			Anulaciones Liquidaciones	Aplazamiento y Fraccionamiento	
Total Capitulo 1	0,00	0,00	0,00	0,00	0,00
Total Capitulo 2	0,00	0,00	0,00	0,00	0,00
Total Capitulo 3	54.654,99	0,00	0,00	0,00	54.654,99
Total Capitulo 4	0,00	0,00	0,00	0,00	0,00
Total Capitulo 5	0,00	0,00	0,00	0,00	0,00
<b>TOTAL OPERACIONES CORRIENTES</b>	<b>54.654,99</b>	<b>0,00</b>	<b>0,00</b>	<b>0,00</b>	<b>54.654,99</b>
Total Capitulo 6	0,00	0,00	0,00	0,00	0,00
Total Capitulo 7	0,00	0,00	0,00	0,00	0,00
<b>TOTAL OPERACIONES DE CAPITAL</b>	<b>0,00</b>	<b>0,00</b>	<b>0,00</b>	<b>0,00</b>	<b>0,00</b>
<b>TOTAL OPERACIONES NO FINANCIERAS</b>	<b>54.654,99</b>	<b>0,00</b>	<b>0,00</b>	<b>0,00</b>	<b>54.654,99</b>
Total Capitulo 8	0,00	0,00	0,00	0,00	0,00
Total Capitulo 9	0,00	0,00	0,00	0,00	0,00
<b>TOTAL OPERACIONES FINANCIERAS</b>	<b>0,00</b>	<b>0,00</b>	<b>0,00</b>	<b>0,00</b>	<b>0,00</b>
<b>TOTAL</b>	<b>54.654,99</b>	<b>0,00</b>	<b>0,00</b>	<b>0,00</b>	<b>54.654,99</b>

**UNIVERSIDAD DE CANTABRIA**  
**DERECHOS A COBRAR DE PRESUPUESTOS CERRADOS**  
**SUBINFORME DE TOTALES POR CAPÍTULOS**  
**EJERCICIO 2015**

EJERCICIO: 2012

Explicación	Pendientes de cobro a 1 de Enero	Rectificaciones Saldo entrante	Derechos anulados		Derechos Pendientes cobro Totales
			Anulaciones Liquidaciones	Aplazamiento y Fraccionamiento	
Total Capitulo 1	0,00	0,00	0,00	0,00	0,00
Total Capitulo 2	0,00	0,00	0,00	0,00	0,00
Total Capitulo 3	65.127,92	0,00	0,00	0,00	65.127,92
Total Capitulo 4	0,00	0,00	0,00	0,00	0,00
Total Capitulo 5	0,00	0,00	0,00	0,00	0,00
<b>TOTAL OPERACIONES CORRIENTES</b>	<b>65.127,92</b>	<b>0,00</b>	<b>0,00</b>	<b>0,00</b>	<b>65.127,92</b>
Total Capitulo 6	0,00	0,00	0,00	0,00	0,00
Total Capitulo 7	0,00	0,00	0,00	0,00	0,00
<b>TOTAL OPERACIONES DE CAPITAL</b>	<b>0,00</b>	<b>0,00</b>	<b>0,00</b>	<b>0,00</b>	<b>0,00</b>
<b>TOTAL OPERACIONES NO FINANCIERAS</b>	<b>65.127,92</b>	<b>0,00</b>	<b>0,00</b>	<b>0,00</b>	<b>65.127,92</b>
Total Capitulo 8	0,00	0,00	0,00	0,00	0,00
Total Capitulo 9	0,00	0,00	0,00	0,00	0,00
<b>TOTAL OPERACIONES FINANCIERAS</b>	<b>0,00</b>	<b>0,00</b>	<b>0,00</b>	<b>0,00</b>	<b>0,00</b>
<b>TOTAL</b>	<b>65.127,92</b>	<b>0,00</b>	<b>0,00</b>	<b>0,00</b>	<b>65.127,92</b>

**UNIVERSIDAD DE CANTABRIA**  
**DERECHOS A COBRAR DE PRESUPUESTOS CERRADOS**  
**SUBINFORME DE TOTALES POR CAPÍTULOS**  
**EJERCICIO 2015**

EJERCICIO: 2013

Explicación	Pendientes de cobro a 1 de Enero	Rectificaciones Saldo entrante	Derechos anulados		Derechos Pendientes cobro Totales
			Anulaciones Liquidaciones	Aplazamiento y Fraccionamiento	
Total Capitulo 1	0,00	0,00	0,00	0,00	0,00
Total Capitulo 2	0,00	0,00	0,00	0,00	0,00
Total Capitulo 3	231.042,74	0,00	7.649,65	0,00	223.393,09
Total Capitulo 4	2.000,00	0,00	0,00	0,00	2.000,00
Total Capitulo 5	453,99	0,00	0,00	0,00	453,99
<b>TOTAL OPERACIONES CORRIENTES</b>	<b>233.496,73</b>	<b>0,00</b>	<b>7.649,65</b>	<b>0,00</b>	<b>225.847,08</b>
Total Capitulo 6	0,00	0,00	0,00	0,00	0,00
Total Capitulo 7	0,00	0,00	0,00	0,00	0,00
<b>TOTAL OPERACIONES DE CAPITAL</b>	<b>0,00</b>	<b>0,00</b>	<b>0,00</b>	<b>0,00</b>	<b>0,00</b>
<b>TOTAL OPERACIONES NO FINANCIERAS</b>	<b>233.496,73</b>	<b>0,00</b>	<b>7.649,65</b>	<b>0,00</b>	<b>225.847,08</b>
Total Capitulo 8	0,00	0,00	0,00	0,00	0,00
Total Capitulo 9	0,00	0,00	0,00	0,00	0,00
<b>TOTAL OPERACIONES FINANCIERAS</b>	<b>0,00</b>	<b>0,00</b>	<b>0,00</b>	<b>0,00</b>	<b>0,00</b>
<b>TOTAL</b>	<b>233.496,73</b>	<b>0,00</b>	<b>7.649,65</b>	<b>0,00</b>	<b>225.847,08</b>

**UNIVERSIDAD DE CANTABRIA**  
**DERECHOS A COBRAR DE PRESUPUESTOS CERRADOS**  
**SUBINFORME DE TOTALES POR CAPÍTULOS**  
**EJERCICIO 2015**

EJERCICIO: 2014

Explicación	Pendientes de cobro a 1 de Enero	Rectificaciones Saldo entrante	Derechos anulados		Derechos Pendientes cobro Totales
			Anulaciones Liquidaciones	Aplazamiento y Fraccionamiento	
Total Capitulo 1	0,00	0,00	0,00	0,00	0,00
Total Capitulo 2	0,00	0,00	0,00	0,00	0,00
Total Capitulo 3	3.746.499,29	0,00	47.716,55	0,00	3.698.782,74
Total Capitulo 4	225.385,64	0,00	0,00	0,00	225.385,64
Total Capitulo 5	76.716,54	0,00	0,01	0,00	76.716,53
<b>TOTAL OPERACIONES CORRIENTES</b>	<b>4.048.601,47</b>	<b>0,00</b>	<b>47.716,56</b>	<b>0,00</b>	<b>4.000.884,91</b>
Total Capitulo 6	0,00	0,00	0,00	0,00	0,00
Total Capitulo 7	23.789,59	0,00	0,00	0,00	23.789,59
<b>TOTAL OPERACIONES DE CAPITAL</b>	<b>23.789,59</b>	<b>0,00</b>	<b>0,00</b>	<b>0,00</b>	<b>23.789,59</b>
<b>TOTAL OPERACIONES NO FINANCIERAS</b>	<b>4.072.391,06</b>	<b>0,00</b>	<b>47.716,56</b>	<b>0,00</b>	<b>4.024.674,50</b>
Total Capitulo 8	0,00	0,00	0,00	0,00	0,00
Total Capitulo 9	0,00	0,00	0,00	0,00	0,00
<b>TOTAL OPERACIONES FINANCIERAS</b>	<b>0,00</b>	<b>0,00</b>	<b>0,00</b>	<b>0,00</b>	<b>0,00</b>
<b>TOTAL</b>	<b>4.072.391,06</b>	<b>0,00</b>	<b>47.716,56</b>	<b>0,00</b>	<b>4.024.674,50</b>

**EJERCICIO: 2008**

Clasificación Económica	Explicación	Recaudados	Derechos Cancelados				Pendientes de cobro a 31 de Diciembre
			Cobros en Especie	Insolvencias	Prescripción	Otras	
32807	DE EMPRESAS PRIVADAS	8.304,54	0,00	0,00	0,00	0,00	37.240,91
	<b>Subtotal Artículo 32</b>	8.304,54	0,00	0,00	0,00	0,00	37.240,91
39000	ART. 83 L.O.U.	830,46	0,00	0,00	0,00	0,00	3.724,09
	<b>Subtotal Artículo 39</b>	830,46	0,00	0,00	0,00	0,00	3.724,09
	<b>Subtotal Capítulo 3</b>	9.135,00	0,00	0,00	0,00	0,00	40.965,00
<b>TOTAL</b>		9.135,00	0,00	0,00	0,00	0,00	40.965,00

**EJERCICIO: 2009**

Clasificación Económica	Explicación	Recaudados	Derechos Cancelados				Pendientes de cobro a 31 de Diciembre
			Cobros en Especie	Insolvencias	Prescripción	Otras	
32807	DE EMPRESAS PRIVADAS	0,00	0,00	0,00	0,00	0,00	145.000,01
	<b>Subtotal Artículo 32</b>	0,00	0,00	0,00	0,00	0,00	145.000,01
39000	ART. 83 L.O.U.	0,00	0,00	0,00	0,00	0,00	14.499,99
	<b>Subtotal Artículo 39</b>	0,00	0,00	0,00	0,00	0,00	14.499,99
	<b>Subtotal Capítulo 3</b>	0,00	0,00	0,00	0,00	0,00	159.500,00
<b>TOTAL</b>		0,00	0,00	0,00	0,00	0,00	159.500,00

**EJERCICIO: 2010**

Clasificación Económica	Explicación	Recaudados	Derechos Cancelados				Pendientes de cobro a 31 de Diciembre
			Cobros en Especie	Insolvencias	Prescripción	Otras	
32807	DE EMPRESAS PRIVADAS	0,00	0,00	0,00	0,00	0,00	30.909,09
	<b>Subtotal Artículo 32</b>	0,00	0,00	0,00	0,00	0,00	30.909,09
39000	ART. 83 L.O.U.	0,00	0,00	0,00	0,00	0,00	3.090,91
39903	COLABORACION PROGRAMA POSTGRADOS OFICIALES	0,00	0,00	0,00	0,00	0,00	2.800,00
	<b>Subtotal Artículo 39</b>	0,00	0,00	0,00	0,00	0,00	5.890,91
	<b>Subtotal Capítulo 3</b>	0,00	0,00	0,00	0,00	0,00	36.800,00
<b>TOTAL</b>		0,00	0,00	0,00	0,00	0,00	36.800,00

**EJERCICIO: 2011**

Clasificación Económica	Explicación	Recaudados	Derechos Cancelados				Pendientes de cobro a 31 de Diciembre
			Cobros en Especie	Insolvencias	Prescripción	Otras	
32807	DE EMPRESAS PRIVADAS	0,00	0,00	0,00	0,00	0,00	43.855,36
32975	COIE SEGUROS Y OTROS GASTOS	0,00	0,00	0,00	0,00	0,00	3.312,00
	<b>Subtotal Artículo 32</b>	0,00	0,00	0,00	0,00	0,00	47.167,36
39000	ART. 83 L.O.U.	0,00	0,00	0,00	0,00	0,00	4.687,63
39903	COLABORACION PROGRAMA POSTGRADOS OFICIALES	0,00	0,00	0,00	0,00	0,00	2.800,00
	<b>Subtotal Artículo 39</b>	0,00	0,00	0,00	0,00	0,00	7.487,63
	<b>Subtotal Capítulo 3</b>	0,00	0,00	0,00	0,00	0,00	54.654,99
<b>TOTAL</b>		0,00	0,00	0,00	0,00	0,00	54.654,99

## UNIVERSIDAD DE CANTABRIA

### II. DERECHOS A COBRAR DE PRESUPUESTOS CERRADOS EJERCICIO 2015

EJERCICIO: 2012

Clasificación Económica	Explicación	Recaudados	Derechos Cancelados				Pendientes de cobro a 31 de Diciembre
			Cobros en Especie	Insolvencias	Prescripción	Otras	
32807	DE EMPRESAS PRIVADAS	0,00	0,00	0,00	0,00	0,00	51.580,12
32975	COIE SEGUROS Y OTROS GASTOS	0,00	0,00	0,00	0,00	0,00	78,01
	<b>Subtotal Artículo 32</b>	<b>0,00</b>	<b>0,00</b>	<b>0,00</b>	<b>0,00</b>	<b>0,00</b>	<b>51.658,13</b>
33000	VENTAS DEL SERVICIO DE PUBLICACIONES	0,00	0,00	0,00	0,00	0,00	2.637,97
	<b>Subtotal Artículo 33</b>	<b>0,00</b>	<b>0,00</b>	<b>0,00</b>	<b>0,00</b>	<b>0,00</b>	<b>2.637,97</b>
39000	ART. 83 L.O.U.	0,00	0,00	0,00	0,00	0,00	10.831,82
	<b>Subtotal Artículo 39</b>	<b>0,00</b>	<b>0,00</b>	<b>0,00</b>	<b>0,00</b>	<b>0,00</b>	<b>10.831,82</b>
	<b>Subtotal Capítulo 3</b>	<b>0,00</b>	<b>0,00</b>	<b>0,00</b>	<b>0,00</b>	<b>0,00</b>	<b>65.127,92</b>
<b>TOTAL</b>		<b>0,00</b>	<b>0,00</b>	<b>0,00</b>	<b>0,00</b>	<b>0,00</b>	<b>65.127,92</b>



**EJERCICIO: 2013**

Clasificación Económica	Explicación	Recaudados	Derechos Cancelados				Pendientes de cobro a 31 de Diciembre
			Cobros en Especie	Insolvencias	Prescripción	Otras	
31011	COMPENSACION FAMILIA NUMEROSA	181.459,35	0,00	0,00	0,00	0,00	0,00
	<b>Subtotal Artículo 31</b>	181.459,35	0,00	0,00	0,00	0,00	0,00
32807	DE EMPRESAS PRIVADAS	0,00	0,00	0,00	0,00	0,00	8.264,45
32809	DEL EXTERIOR	17.550,89	0,00	0,00	0,00	0,00	0,00
32976	GASTOS GESTION PRACTICAS	258,00	0,00	0,00	0,00	0,00	0,00
32981	REPERCUSION GASTOS A TERCEROS	6.161,72	0,00	0,00	0,00	0,00	0,00
	<b>Subtotal Artículo 32</b>	23.970,61	0,00	0,00	0,00	0,00	8.264,45
33000	VENTAS DEL SERVICIO DE PUBLICACIONES	3.715,38	0,00	0,00	0,00	0,00	2.074,27
	<b>Subtotal Artículo 33</b>	3.715,38	0,00	0,00	0,00	0,00	2.074,27
39000	ART. 83 L.O.U.	2.173,49	0,00	0,00	0,00	0,00	1.735,54
	<b>Subtotal Artículo 39</b>	2.173,49	0,00	0,00	0,00	0,00	1.735,54
	<b>Subtotal Capítulo 3</b>	211.318,83	0,00	0,00	0,00	0,00	12.074,26
47901	CURSOS DE VERANO	0,00	0,00	0,00	0,00	0,00	2.000,00
	<b>Subtotal Artículo 47</b>	0,00	0,00	0,00	0,00	0,00	2.000,00
	<b>Subtotal Capítulo 4</b>	0,00	0,00	0,00	0,00	0,00	2.000,00
55009	OTRAS	453,99	0,00	0,00	0,00	0,00	0,00
	<b>Subtotal Artículo 55</b>	453,99	0,00	0,00	0,00	0,00	0,00
	<b>Subtotal Capítulo 5</b>	453,99	0,00	0,00	0,00	0,00	0,00
<b>TOTAL</b>		211.772,82	0,00	0,00	0,00	0,00	14.074,26

**EJERCICIO: 2014**

Clasificación Económica	Explicación	Recaudados	Derechos Cancelados				Pendientes de cobro a 31 de Diciembre
			Cobros en Especie	Insolvencias	Prescripción	Otras	
31000	DERECHOS MATRICULA GRADO	157.405,73	0,00	0,00	0,00	0,00	0,00
31001	DERECHOS MATRICULA POSTGRADO	66.346,03	0,00	0,00	0,00	0,00	0,00
31010	COMPENSACION BECARIOS	1.920.413,53	0,00	0,00	0,00	0,00	18.979,71
31011	COMPENSACION FAMILIA NUMEROSA	190.000,00	0,00	0,00	0,00	0,00	164.113,25
31100	MASTER	157.653,00	0,00	0,00	0,00	0,00	0,00
31103	ESPECIALIZACION	19.440,00	0,00	0,00	0,00	0,00	0,00
31104	EXPERTO	48.465,00	0,00	0,00	0,00	0,00	0,00
31201	CURSOS DE ESPAÑOL	4.642,80	0,00	0,00	0,00	0,00	0,00
31906	EXPEDIENTES, CERT., TRASLADOS Y COMPULSAS	73,24	0,00	0,00	0,00	0,00	0,00
31909	EXPEDICION TARJETA DE IDENTIDAD	5,13	0,00	0,00	0,00	0,00	0,00
31912	TUTELA ACADEMICA DE DOCTORADO	413,20	0,00	0,00	0,00	0,00	0,00
31914	PROGRAMA SENIOR	1.400,49	0,00	0,00	0,00	0,00	0,00
	<b>Subtotal Artículo 31</b>	<b>2.566.258,15</b>	<b>0,00</b>	<b>0,00</b>	<b>0,00</b>	<b>0,00</b>	<b>183.092,96</b>
32781	TELÉFONO SERVICIOS ADMINISTRATIVOS CENTRALES	3.692,66	0,00	0,00	0,00	0,00	0,00
32804	DE EMPRESAS PUBLICAS Y OTROS ENTES PUBLICOS	37.689,54	0,00	0,00	0,00	0,00	0,00
32805	DE GOBIERNO DE CANTABRIA	102.078,62	0,00	0,00	0,00	0,00	0,00
32806	DE CORPORACIONES LOCALES	20.247,93	0,00	0,00	0,00	0,00	0,00

**EJERCICIO: 2014**

Clasificación Económica	Explicación	Recaudados	Derechos Cancelados				Pendientes de cobro a 31 de Diciembre
			Cobros en Especie	Insolvencias	Prescripción	Otras	
32807	DE EMPRESAS PRIVADAS	328.307,53	0,00	0,00	0,00	0,00	10.347,10
32808	DE FAMILIAS E INSTITUCIONES SIN FINES DE LUCRO	26.065,94	0,00	0,00	0,00	0,00	0,00
32809	DEL EXTERIOR	90.086,26	0,00	0,00	0,00	0,00	0,00
32900	ACCESO AL DOCUMENTO	25,79	0,00	0,00	0,00	0,00	0,00
32906	UTILIZACION INSTALACIONES DEPORTIVAS	734,25	0,00	0,00	0,00	0,00	0,00
32933	SEEA. MANTENIMIENTO DE ANIMALES.	11.176,53	0,00	0,00	0,00	0,00	0,00
32978	F.L.T.Q. GASTOS DEL CDTUC	31.396,10	0,00	0,00	0,00	0,00	0,00
32981	REPERCUSION GASTOS A TERCEROS	12.624,27	0,00	0,00	0,00	0,00	12.720,96
32999	DE OTROS SERVICIOS	507,50	0,00	0,00	0,00	0,00	0,00
	<b>Subtotal Artículo 32</b>	<b>664.632,92</b>	<b>0,00</b>	<b>0,00</b>	<b>0,00</b>	<b>0,00</b>	<b>23.068,06</b>
33000	VENTAS DEL SERVICIO DE PUBLICACIONES	14.455,83	0,00	0,00	0,00	0,00	0,00
33235	REPROGRAFÍA E.T.S. INGENIEROS DE CAMINOS, CANALES Y PUERTOS	180,74	0,00	0,00	0,00	0,00	0,00
33242	REPROGRAFÍA E.T.S. INDUSTRIALES Y TELECOMUNICACIÓN	5,51	0,00	0,00	0,00	0,00	0,00
	<b>Subtotal Artículo 33</b>	<b>14.642,08</b>	<b>0,00</b>	<b>0,00</b>	<b>0,00</b>	<b>0,00</b>	<b>0,00</b>
39000	ART. 83 L.O.U.	116.487,87	0,00	0,00	0,00	0,00	2.172,89
39001	CONVENIOS F.L.T.Q.	100.330,07	0,00	0,00	0,00	0,00	0,00
39010	ESTUDIOS PROPIOS	25.062,00	0,00	0,00	0,00	0,00	0,00

**EJERCICIO: 2014**

Clasificación Económica	Explicación	Recaudados	Derechos Cancelados				Pendientes de cobro a 31 de Diciembre
			Cobros en Especie	Insolvencias	Prescripción	Otras	
39030	INGRESOS DE SERVICIOS QUE GENERAN GASTOS	1.265,33	0,00	0,00	0,00	0,00	0,00
39999	OTROS INGRESOS DIVERSOS	1.770,41	0,00	0,00	0,00	0,00	0,00
	<b>Subtotal Artículo 39</b>	<b>244.915,68</b>	<b>0,00</b>	<b>0,00</b>	<b>0,00</b>	<b>0,00</b>	<b>2.172,89</b>
	<b>Subtotal Capítulo 3</b>	<b>3.490.448,83</b>	<b>0,00</b>	<b>0,00</b>	<b>0,00</b>	<b>0,00</b>	<b>208.333,91</b>
451	CONSEJERIA DE EDUCACION CULTURA Y DEPORTES. OTRAS	25.000,00	0,00	0,00	0,00	0,00	0,00
45202	PRESIDENCIA Y JUSTICIA	13.124,29	0,00	0,00	0,00	0,00	0,00
45206	ECONOMIA, HACIENDA Y EMPLEO	20.000,00	0,00	0,00	0,00	0,00	0,00
45207	MEDIO AMBIENTE, ORDEN. TERRITORIO Y URBANISMO	10.045,00	0,00	0,00	0,00	0,00	0,00
45211	SERVICIO CANTABRO DE SALUD	100.441,62	0,00	0,00	0,00	0,00	0,00
45212	INNOVACION, INDUSTRIA, TURISMO Y COMERCIO	19.800,00	0,00	0,00	0,00	0,00	0,00
45216	INSTITUTO CANTABRO DE SERVICIOS SOCIALES (ICASS)	3.000,00	0,00	0,00	0,00	0,00	0,00
	<b>Subtotal Artículo 45</b>	<b>191.410,91</b>	<b>0,00</b>	<b>0,00</b>	<b>0,00</b>	<b>0,00</b>	<b>0,00</b>
46006	DEL AYUNTAMIENTO DE TORRELAVEGA	12.500,00	0,00	0,00	0,00	0,00	0,00
46013	DEL AYUNTAMIENTO DE NOJA	12.762,50	0,00	0,00	0,00	0,00	0,00
	<b>Subtotal Artículo 46</b>	<b>25.262,50</b>	<b>0,00</b>	<b>0,00</b>	<b>0,00</b>	<b>0,00</b>	<b>0,00</b>
47110	CONVENIOS ESPECIFICOS	4.132,23	0,00	0,00	0,00	0,00	0,00

**EJERCICIO: 2014**

Clasificación Económica	Explicación	Recaudados	Derechos Cancelados				Pendientes de cobro a 31 de Diciembre
			Cobros en Especie	Insolvencias	Prescripción	Otras	
47199	OTRAS BECAS DE PRACTICAS	4.080,00	0,00	0,00	0,00	0,00	0,00
47901	CURSOS DE VERANO	500,00	0,00	0,00	0,00	0,00	0,00
	<b>Subtotal Artículo 47</b>	8.712,23	0,00	0,00	0,00	0,00	0,00
	<b>Subtotal Capítulo 4</b>	225.385,64	0,00	0,00	0,00	0,00	0,00
54000	ALQUILER EDIFICIO FISIOTERAPIA	56.389,76	0,00	0,00	0,00	0,00	0,00
54001	OTROS ALQUILERES	6.341,15	0,00	0,00	0,00	0,00	0,00
	<b>Subtotal Artículo 54</b>	62.730,91	0,00	0,00	0,00	0,00	0,00
55000	DE CAFETERIAS Y COMEDORES	12.771,35	0,00	0,00	0,00	0,00	0,00
55009	OTRAS	758,92	0,00	0,00	0,00	0,00	455,35
	<b>Subtotal Artículo 55</b>	13.530,27	0,00	0,00	0,00	0,00	455,35
	<b>Subtotal Capítulo 5</b>	76.261,18	0,00	0,00	0,00	0,00	455,35
70422	PROGRAMA FPU P.I. EN FORMACION PREDOCTORAL	23.789,59	0,00	0,00	0,00	0,00	0,00
	<b>Subtotal Artículo 70</b>	23.789,59	0,00	0,00	0,00	0,00	0,00
	<b>Subtotal Capítulo 7</b>	23.789,59	0,00	0,00	0,00	0,00	0,00
<b>TOTAL</b>		<b>3.815.885,24</b>	<b>0,00</b>	<b>0,00</b>	<b>0,00</b>	<b>0,00</b>	<b>208.789,26</b>

**UNIVERSIDAD DE CANTABRIA**  
DERECHOS A COBRAR DE PRESUPUESTOS CERRADOS  
SUBINFORME DE TOTALES POR CAPÍTULOS  
EJERCICIO 2015

EJERCICIO: 2008

Explicación	Recaudados	Derechos cancelados				Pendientes de cobro a 31 de Diciembre
		Cobros en Especie	Insolvencias	Prescripción	Otras	
Total Capitulo 1	0,00	0,00	0,00	0,00	0,00	0,00
Total Capitulo 2	0,00	0,00	0,00	0,00	0,00	0,00
Total Capitulo 3	9.135,00	0,00	0,00	0,00	0,00	40.965,00
Total Capitulo 4	0,00	0,00	0,00	0,00	0,00	0,00
Total Capitulo 5	0,00	0,00	0,00	0,00	0,00	0,00
<b>TOTAL OPERACIONES CORRIENTES</b>	<b>9.135,00</b>	<b>0,00</b>	<b>0,00</b>	<b>0,00</b>	<b>0,00</b>	<b>40.965,00</b>
Total Capitulo 6	0,00	0,00	0,00	0,00	0,00	0,00
Total Capitulo 7	0,00	0,00	0,00	0,00	0,00	0,00
<b>TOTAL OPERACIONES DE CAPITAL</b>	<b>0,00</b>	<b>0,00</b>	<b>0,00</b>	<b>0,00</b>	<b>0,00</b>	<b>0,00</b>
<b>TOTAL OPERACIONES NO FINANCIERAS</b>	<b>9.135,00</b>	<b>0,00</b>	<b>0,00</b>	<b>0,00</b>	<b>0,00</b>	<b>40.965,00</b>
Total Capitulo 8	0,00	0,00	0,00	0,00	0,00	0,00
Total Capitulo 9	0,00	0,00	0,00	0,00	0,00	0,00
<b>TOTAL OPERACIONES FINANCIERAS</b>	<b>0,00</b>	<b>0,00</b>	<b>0,00</b>	<b>0,00</b>	<b>0,00</b>	<b>0,00</b>
<b>TOTAL</b>	<b>9.135,00</b>	<b>0,00</b>	<b>0,00</b>	<b>0,00</b>	<b>0,00</b>	<b>40.965,00</b>

**UNIVERSIDAD DE CANTABRIA**  
**DERECHOS A COBRAR DE PRESUPUESTOS CERRADOS**  
**SUBINFORME DE TOTALES POR CAPÍTULOS**  
**EJERCICIO 2015**

**EJERCICIO: 2009**

Explicación	Recaudados	Derechos cancelados				Pendientes de cobro a 31 de Diciembre
		Cobros en Especie	Insolvencias	Prescripción	Otras	
Total Capitulo 1	0,00	0,00	0,00	0,00	0,00	0,00
Total Capitulo 2	0,00	0,00	0,00	0,00	0,00	0,00
Total Capitulo 3	0,00	0,00	0,00	0,00	0,00	159.500,00
Total Capitulo 4	0,00	0,00	0,00	0,00	0,00	0,00
Total Capitulo 5	0,00	0,00	0,00	0,00	0,00	0,00
<b>TOTAL OPERACIONES CORRIENTES</b>	<b>0,00</b>	<b>0,00</b>	<b>0,00</b>	<b>0,00</b>	<b>0,00</b>	<b>159.500,00</b>
Total Capitulo 6	0,00	0,00	0,00	0,00	0,00	0,00
Total Capitulo 7	0,00	0,00	0,00	0,00	0,00	0,00
<b>TOTAL OPERACIONES DE CAPITAL</b>	<b>0,00</b>	<b>0,00</b>	<b>0,00</b>	<b>0,00</b>	<b>0,00</b>	<b>0,00</b>
<b>TOTAL OPERACIONES NO FINANCIERAS</b>	<b>0,00</b>	<b>0,00</b>	<b>0,00</b>	<b>0,00</b>	<b>0,00</b>	<b>159.500,00</b>
Total Capitulo 8	0,00	0,00	0,00	0,00	0,00	0,00
Total Capitulo 9	0,00	0,00	0,00	0,00	0,00	0,00
<b>TOTAL OPERACIONES FINANCIERAS</b>	<b>0,00</b>	<b>0,00</b>	<b>0,00</b>	<b>0,00</b>	<b>0,00</b>	<b>0,00</b>
<b>TOTAL</b>	<b>0,00</b>	<b>0,00</b>	<b>0,00</b>	<b>0,00</b>	<b>0,00</b>	<b>159.500,00</b>

**UNIVERSIDAD DE CANTABRIA**  
**DERECHOS A COBRAR DE PRESUPUESTOS CERRADOS**  
**SUBINFORME DE TOTALES POR CAPÍTULOS**  
**EJERCICIO 2015**

EJERCICIO: 2010

Explicación	Recaudados	Derechos cancelados				Pendientes de cobro a 31 de Diciembre
		Cobros en Especie	Insolvencias	Prescripción	Otras	
Total Capitulo 1	0,00	0,00	0,00	0,00	0,00	0,00
Total Capitulo 2	0,00	0,00	0,00	0,00	0,00	0,00
Total Capitulo 3	0,00	0,00	0,00	0,00	0,00	36.800,00
Total Capitulo 4	0,00	0,00	0,00	0,00	0,00	0,00
Total Capitulo 5	0,00	0,00	0,00	0,00	0,00	0,00
<b>TOTAL OPERACIONES CORRIENTES</b>	<b>0,00</b>	<b>0,00</b>	<b>0,00</b>	<b>0,00</b>	<b>0,00</b>	<b>36.800,00</b>
Total Capitulo 6	0,00	0,00	0,00	0,00	0,00	0,00
Total Capitulo 7	0,00	0,00	0,00	0,00	0,00	0,00
<b>TOTAL OPERACIONES DE CAPITAL</b>	<b>0,00</b>	<b>0,00</b>	<b>0,00</b>	<b>0,00</b>	<b>0,00</b>	<b>0,00</b>
<b>TOTAL OPERACIONES NO FINANCIERAS</b>	<b>0,00</b>	<b>0,00</b>	<b>0,00</b>	<b>0,00</b>	<b>0,00</b>	<b>36.800,00</b>
Total Capitulo 8	0,00	0,00	0,00	0,00	0,00	0,00
Total Capitulo 9	0,00	0,00	0,00	0,00	0,00	0,00
<b>TOTAL OPERACIONES FINANCIERAS</b>	<b>0,00</b>	<b>0,00</b>	<b>0,00</b>	<b>0,00</b>	<b>0,00</b>	<b>0,00</b>
<b>TOTAL</b>	<b>0,00</b>	<b>0,00</b>	<b>0,00</b>	<b>0,00</b>	<b>0,00</b>	<b>36.800,00</b>



**UNIVERSIDAD DE CANTABRIA**  
**DERECHOS A COBRAR DE PRESUPUESTOS CERRADOS**  
**SUBINFORME DE TOTALES POR CAPÍTULOS**  
**EJERCICIO 2015**

EJERCICIO: 2011

Explicación	Recaudados	Derechos cancelados				Pendientes de cobro a 31 de Diciembre
		Cobros en Especie	Insolvencias	Prescripción	Otras	
Total Capitulo 1	0,00	0,00	0,00	0,00	0,00	0,00
Total Capitulo 2	0,00	0,00	0,00	0,00	0,00	0,00
Total Capitulo 3	0,00	0,00	0,00	0,00	0,00	54.654,99
Total Capitulo 4	0,00	0,00	0,00	0,00	0,00	0,00
Total Capitulo 5	0,00	0,00	0,00	0,00	0,00	0,00
<b>TOTAL OPERACIONES CORRIENTES</b>	<b>0,00</b>	<b>0,00</b>	<b>0,00</b>	<b>0,00</b>	<b>0,00</b>	<b>54.654,99</b>
Total Capitulo 6	0,00	0,00	0,00	0,00	0,00	0,00
Total Capitulo 7	0,00	0,00	0,00	0,00	0,00	0,00
<b>TOTAL OPERACIONES DE CAPITAL</b>	<b>0,00</b>	<b>0,00</b>	<b>0,00</b>	<b>0,00</b>	<b>0,00</b>	<b>0,00</b>
<b>TOTAL OPERACIONES NO FINANCIERAS</b>	<b>0,00</b>	<b>0,00</b>	<b>0,00</b>	<b>0,00</b>	<b>0,00</b>	<b>54.654,99</b>
Total Capitulo 8	0,00	0,00	0,00	0,00	0,00	0,00
Total Capitulo 9	0,00	0,00	0,00	0,00	0,00	0,00
<b>TOTAL OPERACIONES FINANCIERAS</b>	<b>0,00</b>	<b>0,00</b>	<b>0,00</b>	<b>0,00</b>	<b>0,00</b>	<b>0,00</b>
<b>TOTAL</b>	<b>0,00</b>	<b>0,00</b>	<b>0,00</b>	<b>0,00</b>	<b>0,00</b>	<b>54.654,99</b>

**UNIVERSIDAD DE CANTABRIA**  
**DERECHOS A COBRAR DE PRESUPUESTOS CERRADOS**  
**SUBINFORME DE TOTALES POR CAPÍTULOS**  
**EJERCICIO 2015**

EJERCICIO: 2012

Explicación	Recaudados	Derechos cancelados				Pendientes de cobro a 31 de Diciembre
		Cobros en Especie	Insolvencias	Prescripción	Otras	
Total Capitulo 1	0,00	0,00	0,00	0,00	0,00	0,00
Total Capitulo 2	0,00	0,00	0,00	0,00	0,00	0,00
Total Capitulo 3	0,00	0,00	0,00	0,00	0,00	65.127,92
Total Capitulo 4	0,00	0,00	0,00	0,00	0,00	0,00
Total Capitulo 5	0,00	0,00	0,00	0,00	0,00	0,00
<b>TOTAL OPERACIONES CORRIENTES</b>	<b>0,00</b>	<b>0,00</b>	<b>0,00</b>	<b>0,00</b>	<b>0,00</b>	<b>65.127,92</b>
Total Capitulo 6	0,00	0,00	0,00	0,00	0,00	0,00
Total Capitulo 7	0,00	0,00	0,00	0,00	0,00	0,00
<b>TOTAL OPERACIONES DE CAPITAL</b>	<b>0,00</b>	<b>0,00</b>	<b>0,00</b>	<b>0,00</b>	<b>0,00</b>	<b>0,00</b>
<b>TOTAL OPERACIONES NO FINANCIERAS</b>	<b>0,00</b>	<b>0,00</b>	<b>0,00</b>	<b>0,00</b>	<b>0,00</b>	<b>65.127,92</b>
Total Capitulo 8	0,00	0,00	0,00	0,00	0,00	0,00
Total Capitulo 9	0,00	0,00	0,00	0,00	0,00	0,00
<b>TOTAL OPERACIONES FINANCIERAS</b>	<b>0,00</b>	<b>0,00</b>	<b>0,00</b>	<b>0,00</b>	<b>0,00</b>	<b>0,00</b>
<b>TOTAL</b>	<b>0,00</b>	<b>0,00</b>	<b>0,00</b>	<b>0,00</b>	<b>0,00</b>	<b>65.127,92</b>

**UNIVERSIDAD DE CANTABRIA**  
**DERECHOS A COBRAR DE PRESUPUESTOS CERRADOS**  
**SUBINFORME DE TOTALES POR CAPÍTULOS**  
**EJERCICIO 2015**

EJERCICIO: 2013

Explicación	Recaudados	Derechos cancelados				Pendientes de cobro a 31 de Diciembre
		Cobros en Especie	Insolvencias	Prescripción	Otras	
Total Capitulo 1	0,00	0,00	0,00	0,00	0,00	0,00
Total Capitulo 2	0,00	0,00	0,00	0,00	0,00	0,00
Total Capitulo 3	211.318,83	0,00	0,00	0,00	0,00	12.074,26
Total Capitulo 4	0,00	0,00	0,00	0,00	0,00	2.000,00
Total Capitulo 5	453,99	0,00	0,00	0,00	0,00	0,00
<b>TOTAL OPERACIONES CORRIENTES</b>	<b>211.772,82</b>	<b>0,00</b>	<b>0,00</b>	<b>0,00</b>	<b>0,00</b>	<b>14.074,26</b>
Total Capitulo 6	0,00	0,00	0,00	0,00	0,00	0,00
Total Capitulo 7	0,00	0,00	0,00	0,00	0,00	0,00
<b>TOTAL OPERACIONES DE CAPITAL</b>	<b>0,00</b>	<b>0,00</b>	<b>0,00</b>	<b>0,00</b>	<b>0,00</b>	<b>0,00</b>
<b>TOTAL OPERACIONES NO FINANCIERAS</b>	<b>211.772,82</b>	<b>0,00</b>	<b>0,00</b>	<b>0,00</b>	<b>0,00</b>	<b>14.074,26</b>
Total Capitulo 8	0,00	0,00	0,00	0,00	0,00	0,00
Total Capitulo 9	0,00	0,00	0,00	0,00	0,00	0,00
<b>TOTAL OPERACIONES FINANCIERAS</b>	<b>0,00</b>	<b>0,00</b>	<b>0,00</b>	<b>0,00</b>	<b>0,00</b>	<b>0,00</b>
<b>TOTAL</b>	<b>211.772,82</b>	<b>0,00</b>	<b>0,00</b>	<b>0,00</b>	<b>0,00</b>	<b>14.074,26</b>

**UNIVERSIDAD DE CANTABRIA**  
**DERECHOS A COBRAR DE PRESUPUESTOS CERRADOS**  
**SUBINFORME DE TOTALES POR CAPÍTULOS**  
**EJERCICIO 2015**

EJERCICIO: 2014

Explicación	Recaudados	Derechos cancelados				Pendientes de cobro a 31 de Diciembre
		Cobros en Especie	Insolvencias	Prescripción	Otras	
Total Capitulo 1	0,00	0,00	0,00	0,00	0,00	0,00
Total Capitulo 2	0,00	0,00	0,00	0,00	0,00	0,00
Total Capitulo 3	3.490.448,83	0,00	0,00	0,00	0,00	208.333,91
Total Capitulo 4	225.385,64	0,00	0,00	0,00	0,00	0,00
Total Capitulo 5	76.261,18	0,00	0,00	0,00	0,00	455,35
<b>TOTAL OPERACIONES CORRIENTES</b>	<b>3.792.095,65</b>	<b>0,00</b>	<b>0,00</b>	<b>0,00</b>	<b>0,00</b>	<b>208.789,26</b>
Total Capitulo 6	0,00	0,00	0,00	0,00	0,00	0,00
Total Capitulo 7	23.789,59	0,00	0,00	0,00	0,00	0,00
<b>TOTAL OPERACIONES DE CAPITAL</b>	<b>23.789,59</b>	<b>0,00</b>	<b>0,00</b>	<b>0,00</b>	<b>0,00</b>	<b>0,00</b>
<b>TOTAL OPERACIONES NO FINANCIERAS</b>	<b>3.815.885,24</b>	<b>0,00</b>	<b>0,00</b>	<b>0,00</b>	<b>0,00</b>	<b>208.789,26</b>
Total Capitulo 8	0,00	0,00	0,00	0,00	0,00	0,00
Total Capitulo 9	0,00	0,00	0,00	0,00	0,00	0,00
<b>TOTAL OPERACIONES FINANCIERAS</b>	<b>0,00</b>	<b>0,00</b>	<b>0,00</b>	<b>0,00</b>	<b>0,00</b>	<b>0,00</b>
<b>TOTAL</b>	<b>3.815.885,24</b>	<b>0,00</b>	<b>0,00</b>	<b>0,00</b>	<b>0,00</b>	<b>208.789,26</b>

## **F.- MEMORIA**

### 5.- Información sobre la ejecución del Ingreso público

#### 5.9.- Compromisos de ingreso con cargo a Presupuestos de Ejercicios posteriores

### F.5.9 Compromisos de ingreso con cargo a presupuestos de ejercicios posteriores

Clasificación económica	Explicación	Compromisos de ingresos concertados imputables al ejercicio			Total acumulado
		2016	2017	2018	
47001	Convenio Banco Santander	1.551.000	1.551.000	1.551.000	4.653.000
<b>Total</b>		1.551.000	1.551.000	1.551.000	4.653.000

## **F.- MEMORIA**

### 6.- Gastos con financiación afectada



La complejidad de este estado hace que los sistemas informáticos de la Universidad de Cantabria no estén preparados en este momento para su elaboración en los términos y formatos que el Plan General Contable establece.



## **F.- MEMORIA**

### 7.- Información sobre el inmovilizado no financiero

## **F.- MEMORIA**

### 7.- Información sobre el inmovilizado no financiero

#### 7.1.- Inmovilizado inmaterial

*SIN OPERACIONES REGISTRADAS EN ESTA OFICINA*

## **F.- MEMORIA**

### 7.- Información sobre el inmovilizado no financiero

#### 7.2.- Inmovilizado material

VARIACIONES	AMORTIZACION				
	VALOR 01/01/2015	VARIACION 2015	VALOR 31/12/2015	ACUMULADA	VALOR NETO
220 Terrenos	34.832.485,41	0,00	34.832.485,41	0,00	34.832.485,41
221 Construcciones	137.612.888,06	651.977,73	138.264.865,79	42.069.165,44	96.195.700,35
223 Maquinaria (Eq.didáct)	59.572.015,38	1.086.831,70	60.658.847,08	52.931.692,08	7.727.155,00
224 Utillaje	3.125.735,51	5.460,20	3.131.195,71	2.781.101,40	350.094,31
226 Mobiliario	19.714.863,90	23.505,16	19.738.369,06	17.133.773,44	2.604.595,62
227 Eq. procesos inform.	16.861.618,47	-63.443,79	16.798.174,68	15.761.140,62	1.037.034,06
228 Elementos transporte	260.913,32	18.546,92	279.460,24	262.040,09	17.420,15
229 Fondos bibliográficos	33.475.072,29	1.617.469,76	35.092.542,05	35.092.542,05	0,00
<b>SUBTOTAL:</b>	<b>305.455.592,34</b>	<b>3.340.347,68</b>	<b>308.795.940,02</b>	<b>166.031.455,12</b>	<b>142.764.484,90</b>
282 Amortiz. Acumulada	-157.276.084,34	-8.755.370,78	-166.031.455,12		
<b>TOTALES:</b>	<b>148.179.508,00</b>	<b>-5.415.023,10</b>	<b>142.764.484,90</b>	<b>166.031.455,12</b>	<b>142.764.484,90</b>
DETALLE DE LAS VARIACIONES	AMORTIZACION DEL AÑO 2015				
	ALTAS	BAJAS	AMORTIZACION DEL AÑO 2015	BAJAS AMORTIZACION ACUMULADA	TOTAL VARIACIONES EJERCICIO 2015
221 Construcciones	651.977,73		2.938.660,69		651.977,73
223 Maquinaria (Eq.didáct)	1.265.529,00	178.697,30	3.380.656,55	171.225,14	1.086.831,70
224 Utillaje	14.066,25	8.606,05	195.160,52	8.606,05	5.460,20
226 Mobiliario	91.523,38	68.018,22	655.359,22	66.395,59	23.505,16
227 Eq. procesos inform.	252.531,50	315.975,29	527.523,02	315.515,35	-63.443,79
228 Elementos transporte	18.546,92		2.283,15		18.546,92
229 Fondos bibliográficos	1.617.469,76	0,00	1.617.469,76		1.617.469,76
220 Terrenos	0,00	0,00	0,00	0,00	0,00
282 Amortiz. Acumulada	-8.755.370,88	-0,10			-8.755.370,78
<b>TOTALES</b>	<b>-4.843.726,34</b>	<b>571.296,76</b>	<b>9.317.112,91</b>	<b>561.742,13</b>	<b>-5.415.023,10</b>

<b>AMORTIZACIONES</b>	<b>A</b>	<b>B</b>	<b>C=A+B</b>	<b>D</b>	<b>E=C-D</b>
	ACUMULADA AL 01/01/2015	AMORTIZACION DEL AÑO 2015	ACUMULADA AL 31/12/2015	BAJAS AMORTIZACION	AMORTIZACION ACUMULADA
221 Construcciones	39.130.504,75	2.938.660,69	42.069.165,44		42.069.165,44
223 Maquinaria (Eq.didáct)	49.722.260,67	3.380.656,55	53.102.917,22	171.225,14	52.931.692,08
224 Utillaje	2.594.546,93	195.160,52	2.789.707,45	8.606,05	2.781.101,40
226 Mobiliario	16.544.809,81	655.359,22	17.200.169,03	66.395,59	17.133.773,44
227 Eq. procesos inform.	15.549.132,95	527.523,02	16.076.655,97	315.515,35	15.761.140,62
228 Elementos transporte	259.756,94	2.283,15	262.040,09		262.040,09
229 Fondos bibliográficos	33.475.072,29	1.617.469,76	35.092.542,05	0,00	35.092.542,05
<b>TOTALES:</b>	<b>157.276.084,34</b>	<b>9.317.112,91</b>	<b>166.593.197,25</b>	<b>561.742,13</b>	<b>166.031.455,12</b>

<b>CUENTA (en euros)</b>	<b>VALOR 31/12/2015</b>	<b>AMORTIZACION ACUMULADA</b>	<b>VALOR NETO</b>
220 Terrenos	34.832.485,41	0,00	34.832.485,41
221 Construcciones	138.264.865,79	42.069.165,44	96.195.700,35
223 Maquinaria (Eq.didáct. y de investig.)	60.658.847,08	52.931.692,08	7.727.155,00
224 Utillaje	3.131.195,71	2.781.101,40	350.094,31
226 Mobiliario	19.738.369,06	17.133.773,44	2.604.595,62
227 Eq. procesos inform.	16.798.174,68	15.761.140,62	1.037.034,06
228 Elementos transporte	279.460,24	262.040,09	17.420,15
229 Fondos bibliográficos	35.092.542,05	35.092.542,05	0,00
<b>TOTALES:</b>	<b>308.795.940,02</b>	<b>166.031.455,12</b>	<b>142.764.484,90</b>

<b>EVOLUCIÓN (en miles euros)</b>	<b>VALOR BRUTO</b>		<b>VALOR NETO</b>
2002	200.794		139.341
2003	209.731		141.469
2004	213.704		139.076
2005	222.969		139.049
2006	232.865		141.763
2007	240.167		143.695
2008	249.711		144.435
2009	255.772		142.835
2010	272.252		150.913
2011	289.020		158.739
2012	298.686		159.529
2013	301.919		153.378
2014	305.455		148.179
2015	308.796		142.764

## **F.- MEMORIA**

### 7.- Información sobre el inmovilizado no financiero

#### 7.2.- Inmovilizado material

##### - Inmovilizado material en curso



<b>INMOVILIZADO EN CURSO:</b>			
<b>RESUMEN POR CUENTA PGCP</b>	<b>IMPORTE A 01/01/2015</b>	<b>EN EL EJERCICIO 2015</b>	<b>IMPORTE A 31/12/2015</b>
221 Construcciones	1.177.635,70	14.091,63	1.191.727,33
223 Maquinaria (Eq.didáct)	0,00	0,00	0,00
224 Utillaje	0,00	0,00	0,00
226 Mobiliario	0,00	0,00	0,00
227 Eq. procesos inform.	0,00	0,00	0,00
228 Elementos transporte	0,00	0,00	0,00
229 Fondos bibliográficos	0,00	0,00	0,00
<b>TOTALES:</b>	<b>1.177.635,70</b>	<b>14.091,63</b>	<b>1.191.727,33</b>

<b>DETALLE POR CADA PROYECTO DE INVERSIÓN EN CURSO:</b>				
<b>DESCRIPCIÓN DEL PROYECTO</b>	<b>IMPORTE A 01/01/2015</b>	<b>EN EL EJERCICIO 2015</b>	<b>IMPORTE A 31/12/2015</b>	<b>Cuenta PGCP</b>
ESPACIOS PARA LA ESCUELA DE DOCTORADO	0,00	11.224,00	11.224,00	221
ADECUACION LABORATORIOS DPTO. BIOLOGÍA MOLECULAR	0,00	2.867,63	2.867,63	221
NUEVA RESIDENCIA UNIVERS.	1.177.635,70	0,00	1.177.635,70	221
<b>TOTALES:</b>	<b>1.177.635,70</b>	<b>14.091,63</b>	<b>1.191.727,33</b>	

## **F.- MEMORIA**

### 7.- Información sobre el inmovilizado no financiero

#### 7.3.- Inversiones gestionadas para otros Entes Públicos

*SIN OPERACIONES REGISTRADAS EN ESTA OFICINA*

## **F.- MEMORIA**

7.- Información sobre el inmovilizado no financiero

7.4.- Inversiones destinadas al uso general

*SIN OPERACIONES REGISTRADAS EN ESTA OFICINA*

## **F.- MEMORIA**

### 8.- Información sobre las inversiones financieras

## **F.- MEMORIA**

### 8.- Información sobre las inversiones financieras

#### 8.1.- Inversiones financieras en capital

### **F.8.1. Inversiones financieras permanentes**

La Universidad participa en el capital social de ciertas sociedades. El detalle y el resumen del movimiento del ejercicio 2015 por sociedad participada es el siguiente (en euros):

Sociedad participada	31.12.2014	Adiciones	31.12.2015
Portal Universia, S.A. (1)	167.430	-	167.430
Sociedad Gestora del Parque Tecnológico de Cantabria, S.L. (2)	753	-	753
Univalue Valorización, S.L. (3)	124.000	-	124.000
<b>Total</b>	<b>292.183</b>	<b>-</b>	<b>292.183</b>

**(1) Portal Universia, S.A.** fue constituida el 7 de julio de 2000 por el Banco Santander Central Hispano, S.A. y Cántabro Catalana de Inversiones, S.A. Con fecha 28 de marzo de 2001, el Banco Santander Central Hispano, transmitió gratuitamente a la Universidad de Cantabria la propiedad de 2.693 acciones de Clase B de diez euros cada una de ellas de valor, y que la Universidad de Cantabria acepta mediante escritura en 20 de febrero de 2002.

El 23 de marzo de 2005 el Consejo de Gobierno de la Universidad de Cantabria acuerda aceptar la transmisión a título gratuito de 14.050 acciones (diez euros cada una de ellas), a raíz de la ampliación de su capital social por importe de 14.050.460 euros, manteniendo de esta forma su porcentaje de participación. Su C.I.F. es A82726639 y tiene su domicilio en Madrid, Paseo de la Castellana nº 7.

**(2) Sociedad Gestora del Parque Científico-Tecnológico de Cantabria, S.L.:** el 17 de diciembre de 2004 la Universidad de Cantabria suscribió 25 participaciones sociales de 30,10 euros de valor nominal cada una de ellas, por su valor nominal total de 753 euros lo que suponía el 25% del capital social de la sociedad a la fecha, establecido en 3.010 euros. Con fecha 24 de marzo de 2006 se acordó en la Junta General Extraordinaria un aumento del capital social de 14.999.974 euros, incrementándose hasta 15.002.984 euros, y que fue suscrito íntegramente por el Gobierno de Cantabria. Su NIF es B39592076 y tiene su domicilio en Santander, calle Hernán Cortés nº 39.

**(3) UNIVALUE VALORIZACIÓN, S.L.:** con fecha 24 de diciembre de 2010 la Universidad de Cantabria aportó su participación de 60.000 euros para la constitución de esta empresa, lo que supuso una participación del 12,50%.

Además de la Universidad de Cantabria son instituciones fundadoras el resto de Universidades del Grupo G9, contando con una participación del 12,50% las universidades de Oviedo, Pública de Navarra, Zaragoza, País Vasco, Extremadura y Castilla-La Mancha, y con una participación del 6,25 % las Universidades de La Rioja y de les Illes Balears.

En el año 2012 se produjo una ampliación de capital de la sociedad correspondiendo a la Universidad de Cantabria una aportación de 64.000 euros, incrementándose el capital social a un total de 868.000 euros, suponiendo un porcentaje de participación del 14,286%. El NIF de dicha sociedad es B95633988.

No existen desembolsos pendientes en ninguna Sociedad y todas las inversiones tienen el carácter de permanente.



La provisión por deterioro por importe de 290.046 euros, ha aumentado durante el ejercicio 2015 en 92.106 euros. Del importe total de dicha provisión, 166.046 euros corresponden a la participación en Portal Universia S.A., y 124.000 euros corresponden a Univalúe Valorización S.L.

Los datos más significativos de estas sociedades, según datos del último balance cerrado de que se dispone, correspondiente al ejercicio 2014, son los siguientes:

Sociedad	% participación	Domicilio	Auditor	Euros		
				Capital	Resultado neto	Patrimonio Neto
Portal Universia S.A. Sociedad Gestora del Parque Tecnológico de Cantabria, S.L.	0,169%	Madrid	Deloitte	792.779	(92.038)	(571.809) (*)
Univalúe Valorización S.L.	0,005%	Santander	Aboll	15.002.984	(53.765)	18.189.079
	14,286%	Bilbao	PFK Attest	868.000	(207.761)	242.438

(\*) A 31 de diciembre de 2014, la sociedad participada Universia mostraba un patrimonio neto negativo por importe de 92.038 euros, por lo que de acuerdo con el artículo 363 de la Ley de Sociedades de Capital, la Sociedad se encontraba en causa de disolución. Sin embargo, tal y como reflejan las Cuentas Anuales formuladas por la Sociedad, con fecha 22 de diciembre de 2014, su accionista mayoritario (Banco Santander, S.A. a través de Universia Holding, S.L.) autorizó una ampliación de capital en la Sociedad por 1.000.000 euros, haciendo efectiva la misma durante 2015.

Ninguna de estas sociedades cotiza en bolsa.

La Universidad participa adicionalmente en las siguientes fundaciones:

Denominación	Carácter público o privado	Objeto	% Aportación	Importe Aportado (euros)	Número total de patronos	Número patronos Universidad
Fundación Leonardo Torres Quevedo	Privada	(1)	0%	-	12	7
Fundación de la Universidad de Cantabria para el estudio y la investigación del sector financiero (FUCEIF)	Privada	(2)	50%	30.000	10	5
Fundación Instituto de Hidráulica Ambiental de Cantabria (FIHAC)	Privada	(3)	0%	-	12	4
Fundación para el Análisis Estratégico de la Pequeña y Mediana Empresa (FAEDPYME)	Privada	(4)	10% (*)	3.000	17	3
Fundación Instituto de Investigación Marqués de Valdecilla (FIDIVAL)	Privada	(5)	33,33%	10.000	14	4
Fundación Plataforma Tecnológica Española de la Construcción	Privada	(6)	7,143%	2.143	14	1

(\*) Adicionalmente, la Universidad aportó indirectamente un 20%, ya que FUCEIF aportó el 40% al fondo fundacional de de FAEDPYME.

(1) Promoción de la investigación tecnológica en la UC, mediante la financiación y el desarrollo de los proyectos de investigación que al efecto sean seleccionados, así como el perfeccionamiento de los profesionales del área tecnológica, mediante la organización de los oportunos cursos de formación y reciclado, la promoción y difusión de actividades culturales de interés general y la colaboración con la Universidad para la gestión de actividades que le sean encomendadas por

ésta y aceptadas por el Patronato de la Fundación. Del mismo modo, en el ejercicio de su propia actividad, conceder premios y becas, celebrar actos, editar publicaciones, o concertar acuerdos con otras instituciones.

- (2) Promover el estudio y la investigación en cualquier ámbito que redunde y contribuya al bienestar, desarrollo sostenible y progreso de los pueblos, con una especial atención al estudio, a la investigación y a la formación en el ámbito socioeconómico, fundamentalmente en el área financiera y dentro del marco de la sociedad del conocimiento. Ofrecer estudios avanzados en materia financiera. Organizar y participar en eventos de interés nacional e internacional. Realizar actividades de gestión como control económico y financiero, personal, promoción y publicidad de sus actividades, etc.
- (3) Investigación básica y aplicada y el desarrollo de estudios, metodologías y herramientas para la gestión integrada de los ecosistemas acuáticos, incluyendo las aguas continentales superficiales y subterráneas, las aguas de transición y las aguas costeras, integrando todos los procesos relevantes así como los aspectos socio-económicos asociados a una gestión eficiente y sostenible del ciclo integral del agua.
- (4) Establecer un espacio de colaboración, dentro de los ámbitos económico y social de la Pyme tanto a nivel nacional como internacional en orden a realizar conjuntamente actividades y trabajos de estudio, docencia e investigación; y a facilitar y promover el intercambio de información y del conocimiento, y asesoramiento mutuo, así como a desarrollar aquellos otros proyectos que resulten de interés común y redunden y contribuyan al bienestar y progresos de los pueblos. La formación, la investigación, desarrollo, innovación, transferencia y asesoramiento sobre los aspectos propios del ámbito de las Pymes, a nivel nacional e internacional.
- (5) Aproximar la investigación básica, clínica y de servicios sanitarios. Crear un entorno asistencial, docente e investigador de calidad al que queden expuestos los alumnos de grado, postgrado, los especialistas en formación y los profesionales sanitarios. Constituir el lugar idóneo para la captación del talento y la ubicación de las grandes instalaciones científico-tecnológicas.
- (6) Contribuir al progreso sostenible del sector de la construcción en España, prestando especial atención al fomento de la innovación en la construcción a fin de obtener y asegurar una mayor eficacia en el aprovechamiento de las inversiones de Investigación, Desarrollo e Innovación en el sector de la construcción en general, promoviendo una mejora de la eficiencia, de la productividad, de la calidad y de la seguridad, así como una disminución significativa del impacto en el medio ambiente y un incremento en el bienestar del ciudadano.

## **F.- MEMORIA**

### 8.- Información sobre las inversiones financieras

#### 8.2.- Valores de renta fija

*SIN OPERACIONES REGISTRADAS EN ESTA OFICINA*

## **F.- MEMORIA**

### 8.- Información sobre las inversiones financieras

#### 8.3.- Créditos

*SIN OPERACIONES REGISTRADAS EN ESTA OFICINA*

## **F.- MEMORIA**

### 9.- Información sobre el endeudamiento

## **F.- MEMORIA**

### 9.- Información sobre el endeudamiento

#### 9.1.- Pasivos financieros a largo y corto plazo



### F.9.1 Endeudamiento a corto y largo plazo

El detalle de este epígrafe al 31 de diciembre de 2015, según los datos de la contabilidad financiera, es el siguiente (en euros):

	Referencia	Corto plazo	Largo plazo
Convocatoria Infraestructura científica 2006	F.9.1.a	51.651	103.302
Convocatoria Infraestructura científica 2008 (*)	F.9.1.b	1.146.429	306.991
Innocampus (*)	F.9.1.c	861.300	2.676.092
Innplanta	F.9.1.d	83.211	858.809
Gieducan Campus Torrelavega	F.9.1.e	1.091.899	8.735.195
Cofinanciación FEDER Conv. Infr. científica 2010	F.9.1.f	560.192	0
Cofinanciación FEDER Plan Nacional 2011	F.9.1.g		2.437.175
Cofinanciación FEDER Plan Nacional 2012	F.9.1.h		672.281
Cofinanciación FEDER Plan Nacional 2013	F.9.1.i		247.627
Cofinanciación FEDER Plan Nacional 2014	F.9.1.j		1.664.491
Cofinanciación FEDER Programa Jóvenes Investigadores	F.9.1.k		101.640
<b>Total</b>		<b>3.794.682</b>	<b>17.803.603</b>

(\*) Parcialmente cofinanciado con FEDER.

A continuación se presenta información detallada para cada uno de los endeudamientos.



### **F.9.1.a. Convocatoria Infraestructura científica 2006**

**Descripción:** Anticipo reembolsable para la realización de proyectos de infraestructura científico-tecnológica, conforme a la concesión recibida con fecha 15 de Marzo de 2007 en la que se aprobaban 4 proyectos presentados a la convocatoria de ayudas realizada por el MEC con fecha 10/02/2006.

**Tercero:** Ministerio de Economía y Competitividad

**Fecha aprobación Consejo Social:** 22/06/2007

**Cuantía total:** 556.433,61 €

En el ejercicio 2012 se produjo el reintegro de la cuantía no ejecutada del anticipo reembolsable, por un importe total de 19.960,79 €.

**Cuantía pendiente a 31/12/2015:** 154.953,59 €

**Interés:** 0%

**Plazo de reembolso:** 10 años, según el siguiente cuadro de amortización (\*):

<b>Fecha de vencimiento</b>	<b>Cuota de amortización (euros)</b>
02/02/2009	55.643
02/02/2010	55.643
02/02/2011	55.643
02/02/2012	55.643
02/02/2013	55.643
02/02/2014	51.651
02/02/2015	51.651
02/02/2016	51.652
02/02/2017	51.652
02/02/2018	51.652
<b>TOTAL</b>	<b>536.473</b>

(\*) Como consecuencia del reintegro realizado en 2012 se revisa por parte del Ministerio el cuadro de amortización que inicialmente se había aprobado, de modo que a partir de 2014 se aplica la cantidad revisada.

Con fecha 23/05/2007 la UC firmó un convenio con IDICAN (actualmente SODERCAN) para que aporte cada año a la UC la cantidad a amortizar.



### **F.9.1.b. Convocatoria Infraestructura científica 2008**

**Descripción:** Anticipo reembolsable para la realización de proyectos de infraestructura científico-tecnológica, conforme a la concesión recibida con fecha 21 de septiembre de 2009 en la que se aprobaban once proyectos presentados a la convocatoria de ayudas realizada por el MEC con fecha 18/04/2008.

**Tercero:** Ministerio de Economía y Competitividad

**Fecha aprobación Consejo Social:** 18/12/2009

**Cuantía total:** 2.118.727,44 €, de los cuales 1.059.363,76 € están financiados con fondos FEDER.

En los ejercicios 2012 y 2013 se produjo el reintegro de 3.261,13 € y 30.454,92 respectivamente como cuantías no ejecutadas del anticipo reembolsable, correspondientes un 50% a la cuantía financiada con fondos FEDER y un 50% a la cuantía restante.

**Cuantía pendiente a 31/12/2015:** 1.453.419,86 de los cuales 1.042.505,67 € están financiados con fondos FEDER por lo cual no son endeudamiento real (cuantía restante: 410.914,19 €).

**Interés:** 0%

**Plazo de reembolso:**

- Hasta el 31 de diciembre de 2015 para la parte financiada con fondos FEDER. Ante el cumplimiento del plazo se consultó al Ministerio, recibiendo como respuesta que las ayudas FEDER se encuentran en fase de revisión de las justificaciones, a cuya finalización se producirán los libramientos.
- 10 años según el siguiente cuadro de amortización para el resto (\*):

<b>Fecha de vencimiento</b>	<b>Cuota de amortización (euros)</b>
31/10/2010	105.936
31/10/2011	105.936
31/10/2012	105.936
31/10/2013	105.936
31/10/2014	103.923
31/10/2015	103.923
31/10/2016	103.923
31/10/2017	103.924
31/10/2018	103.924
31/10/2019	99.145
<b>TOTAL</b>	<b>1.042.506</b>

(\*) Como consecuencia de los reintegro realizados en 2012 y 2013 se revisa por parte del Ministerio el cuadro de amortización que inicialmente se había aprobado, de modo que a partir de 2014 se aplica la cantidad revisada.

Con fecha 22/02/2010 la UC firmó un convenio con IDICAN (actualmente SODERCAN) para que aporte cada año a la UC la cantidad a amortizar.

### **F.9.1.c. INNOCAMPUS**

**Descripción:** Anticipo reembolsable correspondiente a la convocatoria de subvenciones del año 2010 para iniciativas de I+D+i y Transferencia de Conocimiento a través del Programa INNOCAMPUS, en el marco del Programa Campus de Excelencia Internacional, conforme a la concesión recibida con fecha 10 de diciembre de 2010, según la que se concede un total de 4.000.000 € que se destinarán a tres acciones:

- Desarrollo del Cluster en Energías Renovables Marinas en el CCI-CIAE.
- Nucleación de cluster de Biomedicina –CIBB.
- Computación Avanzada como servicio Transversal a los clusters de Innovación.

**Tercero:** Ministerio de Economía y Competitividad

**Fecha aprobación Consejo Social:** 20/12/2010

**Cuantía total:** 4.000.000 €, de los cuales 600.000 € están financiados con fondos FEDER por lo cual no son endeudamiento real. En el ejercicio 2013 se produjo el reintegro de la cuantía no ejecutada, por un importe total de 49.120,91 €, correspondientes 7.368,14 a la cuantía financiada con fondos FEDER y 41.752,77 a la cuantía restante.

**Cuantía pendiente a 31/12/2015:** 3.537.392,09 €, de los cuales 592.632 € están financiados con fondos FEDER.

**Interés:** 1,17 %

**Plazo de reembolso:**

- Hasta el 31 de octubre de 2013 para los 592.632 € financiados con fondos FEDER. Ante el cumplimiento del plazo se consultó al Ministerio, recibiendo como respuesta que las ayudas FEDER se encuentran en fase de revisión de las justificaciones, a cuya finalización se producirán los libramientos.
- Para los 2.944.760,09 € restantes 15 años, con un periodo de carencia de 3 años y 12 pagos anuales según el siguiente cuadro de amortización (\*).

	<b>CUOTA</b>	<b>PRINCIPAL <sup>(1)</sup></b>	<b>INTERESES ACTUALIZACIÓN PERIODO CARENCIA</b>	<b>INTERESES</b>
<b>2014</b>	316.184	265.560	9.431	41.193
<b>2015</b>	316.184	268.667	9.541	37.975
<b>2016</b>	316.184	271.811	9.653	34.720
<b>2017</b>	316.184	274.991	9.766	31.427
<b>2018</b>	316.184	278.208	9.880	28.095
<b>2019</b>	316.184	281.463	9.995	24.725
<b>2020</b>	316.184	284.756	10.112	21.315
<b>2021</b>	316.184	288.088	10.231	17.865
<b>2022</b>	316.184	291.459	10.350	14.374
<b>2023</b>	316.184	294.869	10.471	10.843
<b>2024</b>	316.184	298.319	10.594	7.271
<b>2025</b>	316.184	301.809	10.718	3.657
<b>TOTAL</b>	<b>3.794.202</b>	<b>3.400.000</b>	<b>120.742</b>	<b>273.461</b>

(\*) Se espera una nueva revisión por parte del Ministerio del cuadro de amortización que tenga en cuenta los reintegros realizados en 2013, pero al momento de cerrar estas cuentas anuales no se ha recibido aún.

#### **F.9.1.d. INPLANTA**

**Descripción:** Anticipo reembolsable correspondiente al Subprograma de Actuaciones Científico-tecnológicas para las Entidades Públicas Instaladas en los Parques Científicos y Tecnológicos (INNPLANTA), primera anualidad, conforme a la concesión recibida con fecha 16 de noviembre de 2010, según la que se concede un total de 1.055.250 € a aportar según las siguientes anualidades:

- Año 2010: 864.115 €
- Año 2011: 191.135 €

**Tercero:** Ministerio de Economía y Competitividad, a través de la Sociedad Gestora del Parque Científico Tecnológico de Cantabria S.L., como entidad promotora del proyecto.

**Fecha aprobación Consejo Social:** 20/12/2010

**Cuantía total:** 1.055.250 €. En el ejercicio 2012 se produjo el reintegro de la cuantía no ejecutada del anticipo reembolsable, por un importe total de 40,96 €.

**Cuantía pendiente a 31/12/2015:** 942.020 €

**Interés:** 1,17 %

**Plazo de reembolso:** 15 años, con un periodo de carencia de 3 años y 12 pagos anuales según el siguiente cuadro de amortización (\*):

	<b>CUOTA</b>	<b>PRINCIPAL</b>	<b>INTERESES ACTUALIZACIÓN PERIODO CARENCIA</b>	<b>INTERESES</b>
<b>2014</b>	80.354,80	67.489,31	2.396,79	10.468,70
<b>2015</b>	98.129,43	83.207,71	2.954,98	11.966,73
<b>2016</b>	98.133,43	84.181,25	2.989,56	10.958,63
<b>2017</b>	98.133,43	85.166,17	3.024,53	9.938,73
<b>2018</b>	98.133,43	86.162,61	3.059,92	8.906,89
<b>2019</b>	98.133,43	87.170,72	3.095,72	7.862,99
<b>2020</b>	98.133,43	88.190,61	3.131,94	6.806,88
<b>2021</b>	98.133,43	89.222,45	3.168,59	5.738,40
<b>2022</b>	98.133,43	90.266,35	3.205,66	4.657,42
<b>2023</b>	98.133,43	91.322,47	3.243,16	3.563,80
<b>2024</b>	98.133,43	92.390,94	3.281,11	2.457,38
<b>2025</b>	98.133,43	93.471,91	3.319,50	1.338,02
<b>2026</b>	17.774,63	16.966,55	602,52	205,56
<b>TOTAL</b>	<b>1.177.553,14</b>	<b>1.055.209,04</b>	<b>37.473,98</b>	<b>84.870,12</b>

(\*) Como consecuencia del reintegro realizado en 2012 se revisa por parte del Ministerio el cuadro de amortización que inicialmente se había aprobado.

### **F.9.1.e. Campus Torrelavega**

**Descripción:** Indemnización según lo establecido en el Acuerdo de Resolución de 26/01/2010 del convenio suscrito entre la Universidad de Cantabria y la sociedad “Gestión de Infraestructuras Educativas de Cantabria, S.L.” el 13 de octubre de 2005 relativo al edificio y urbanización del Campus de Torrelavega.

**Tercero:** GIEDUCAN en origen, Sociedad CEP Cantabria S.L. en la actualidad.

**Fecha aprobación Consejo Social:** 18/12/2009

**Cuantía total:** 17.229.999,64 €

**Cuantía pendiente a 31/12/2015:** 9.827.094,60 €

**Plazo de reembolso:** 15 años según el siguiente cuadro de amortización:

<b>Fecha de vencimiento</b>	<b>Cuota de amortización (euros)</b>
30/06/2010	574.333
31/12/2010	574.333
30/06/2011	574.333
31/12/2011	574.333
30/06/2012	574.333
31/12/2012	574.333
30/06/2013	574.333
31/12/2013	574.333
30/06/2014	574.333
31/12/2014	574.333
30/06/2015	574.333
31/12/2015	574.333
30/06/2016	574.333
31/12/2016	574.333
30/06/2017	574.333
31/12/2017	574.333
30/06/2018	574.333
31/12/2018	574.333
30/06/2019	574.333
31/12/2019	574.333
30/06/2020	574.334
31/12/2020	574.334
30/06/2021	574.334
31/12/2021	574.334
30/06/2022	574.334
31/12/2022	574.334
30/06/2023	574.334
31/12/2023	574.334
30/06/2024	574.334
31/12/2024	574.334
<b>TOTAL</b>	<b>17.230.000</b>



#### **F.9.1.f. Convocatoria Infraestructura científica 2010**

**Descripción:** Anticipo reembolsable para la realización de proyectos de infraestructura científico-tecnológica, conforme a la concesión recibida con fecha 21 de mayo de 2012 en la que se aprobaban doce proyectos presentados a la convocatoria de ayudas realizada por el MICINN con fecha 10/08/2010. La convocatoria está cofinanciada por fondos FEDER, y el anticipo reembolsable corresponde al adelanto de la cofinanciación FEDER por el Ministerio hasta que se produzca el libramiento de los fondos por parte del FEDER, que se realizará en formalización, aplicándose a la amortización del anticipo reembolsable.

**Tercero:** Ministerio de Economía y Competitividad.

**Fecha aprobación Consejo Social:** 27/07/2012.

**Cuantía total:** 783.439,11 € financiados con fondos FEDER.

En los ejercicios 2013 y 2014 se produjo el reintegro de cuantías no ejecutadas del anticipo reembolsable, por importes de 210.791,17 € y 12.456,29 € respectivamente.

**Cuantía pendiente a 31/12/2015:** 560.191,65 € financiados con fondos FEDER, por lo cual no son endeudamiento real.

**Interés:** 0%

**Plazo de reembolso:** Hasta el 31 de diciembre de 2016. Si los fondos FEDER percibidos no fueran suficientes para amortizar los fondos anticipados, el beneficiario ingresará el exceso en el Tesoro Público antes de esta fecha.



#### **F.9.1.g. Cofinanciación FEDER Plan Nacional 2011**

**Descripción:** Anticipo reembolsable correspondiente al adelanto del Ministerio de Ciencia e Innovación de la parte financiada por fondos FEDER de las ayudas concedidas a la UC dentro del Subprograma de proyectos de Investigación Fundamental No Orientada (Programa Nacional de Proyectos de Investigación del VI Plan Nacional de I+D+i) conforme a la concesión recibida con fecha 20 de diciembre de 2011 sobre la convocatoria del MICINN publicada en el BOE de 21 de diciembre de 2010. La convocatoria está cofinanciada por fondos FEDER, y el anticipo reembolsable corresponde al adelanto de la cofinanciación FEDER por el Ministerio hasta que se produzca el libramiento de los fondos por parte del FEDER, que se realizará en formalización, aplicándose a la amortización del anticipo reembolsable.

**Tercero:** Ministerio de Economía y Competitividad.

**Fecha aprobación Consejo Social:** 23/03/2012.

**Cuantía total:** 2.437.469,99 € financiados con fondos FEDER.

En el ejercicio 2015 se ha producido el reintegro de cuantías no ejecutadas del anticipo reembolsable, por importes de 294,65 €

**Cuantía pendiente a 31/12/2015:** 2.437.175,34 € financiados con fondos FEDER, por lo cual no son endeudamiento real.

**Interés:** 0%

**Plazo de reembolso:** Hasta el 1 de enero de 2018.





#### **F.9.1.h. Cofinanciación FEDER Plan Nacional 2012**

**Descripción:** Anticipo reembolsable correspondiente al adelanto del Ministerio de Economía y Competitividad de la parte financiada por fondos FEDER de las ayudas concedidas a la UC dentro del Subprograma de proyectos de Investigación Fundamental No Orientada (Programa Nacional de Proyectos de Investigación del VI Plan Nacional de I+D+i) conforme a la concesión recibida con fecha 13 de junio de 2013 sobre la convocatoria del MINECO publicada en el BOE de 31 de diciembre de 2011. La convocatoria está cofinanciada por fondos FEDER, y el anticipo reembolsable corresponde al adelanto de la cofinanciación FEDER por el Ministerio hasta que se produzca el libramiento de los fondos por parte del FEDER, que se realizará en formalización, aplicándose a la amortización del anticipo reembolsable.

**Tercero:** Ministerio de Economía y Competitividad.

**Fecha aprobación Consejo Social:** 22/07/2013.

**Cuantía total:** 672.280,88 € financiados con fondos FEDER.

**Cuantía pendiente a 31/12/2015:** 672.280,88 € financiados con fondos FEDER, por lo cual no son endeudamiento real.

**Interés:** 0%

**Plazo de reembolso:** Hasta el 1 de enero de 2019.



### **F.9.1.i. Cofinanciación FEDER Plan Nacional 2013**

**Descripción:** Anticipo reembolsable correspondiente al adelanto del Ministerio de Economía y Competitividad de la parte financiada por fondos FEDER de las ayudas concedidas a la UC dentro de la convocatoria 2013 del Plan Estatal de Investigación Científica y Técnica y de Innovación 2013-2016 en las siguientes modalidades:

- Programa Estatal de Fomento de la Investigación Científica y Técnica de Excelencia, Subprograma Estatal de Generación de Conocimiento, Modalidad 1: Proyectos de I+D, conforme a la concesión recibida con fecha 17 de noviembre de 2014 sobre la convocatoria del MINECO publicada en el BOE de 6 de noviembre de 2013.
- Programa Estatal de Investigación, Desarrollo e Innovación Orientada a los Retos de la Sociedad, Modalidad 1: "Retos de Investigación", Proyectos de I+D+i, conforme a la concesión recibida con fecha 1 de agosto de 2014 sobre la convocatoria del MINECO publicada en el BOE de 6 de noviembre de 2013.

Las convocatorias están cofinanciadas por fondos FEDER, y los anticipos reembolsables corresponden al adelanto de la cofinanciación FEDER por el Ministerio hasta que se produzca el libramiento de los fondos por parte del FEDER, que se realizará en formalización, aplicándose a la amortización del anticipo reembolsable.

**Tercero:** Ministerio de Economía y Competitividad.

**Fecha aprobación Consejo Social:** 06/03/2015.

**Cuantía total:** 347.269,99 (15.125 de la convocatoria de Excelencia y 332.144,49 de la convocatoria Retos), de los cuales 247.626,50 se han recibido en 2015 (15.125 de la convocatoria de Excelencia y 232.501,50 de la convocatoria Retos) y el resto se recibirá en 2016.

**Cuantía pendiente a 31/12/2015:** 247.626,50 financiados con fondos FEDER, por lo cual no son endeudamiento real.

**Interés:** 0%

**Plazo de reembolso:** Antes del 1 de enero de 2020.



#### **F.9.1.j. Cofinanciación FEDER Plan Nacional 2014**

**Descripción:** Anticipo reembolsable correspondiente al adelanto del Ministerio de Economía y Competitividad de la parte financiada por fondos FEDER de las ayudas concedidas a la UC dentro de la convocatoria 2014 del Plan Estatal de Investigación Científica y Técnica y de Innovación 2013-2016 en las siguientes modalidades:

- Programa Estatal de Fomento de la Investigación Científica y Técnica de Excelencia, Subprograma Estatal de Generación de Conocimiento, Modalidad 1: Proyectos de I+D, conforme a la concesión recibida con fecha 30 de julio de 2015 sobre la convocatoria del MINECO publicada en el BOE de 8 de agosto de 2014.
- Programa Estatal de Investigación, Desarrollo e Innovación orientada a los Retos de la sociedad, Modalidad 1: "Proyectos de I+D+", conforme a la concesión recibida con fecha 27 de julio de 2015 sobre la convocatoria del MINECO publicada en el BOE de 8 de agosto de 2014.

Las convocatorias están cofinanciadas por fondos FEDER, y los anticipos reembolsables corresponden al adelanto de la cofinanciación FEDER por el Ministerio hasta que se produzca el libramiento de los fondos por parte del FEDER, que se realizará en formalización, aplicándose a la amortización del anticipo reembolsable.

**Tercero:** Ministerio de Economía y Competitividad.

**Fecha aprobación Consejo Social:** 16/11/2015.

**Cuantía total:** 1.820.929 (517.275 de la convocatoria de Excelencia y 1.303.654 de la convocatoria Retos), de los cuales 1.664.490,52 se han recibido en 2015 (517.275 de la convocatoria de Excelencia, 1.147.215,52 de la convocatoria Retos) y el resto se recibirá en 2016.

**Cuantía pendiente a 31/12/2015:** 1.664.490,52 financiados con fondos FEDER, por lo cual no son endeudamiento real.

**Interés:** 0%

**Plazo de reembolso:** Antes del 31 de diciembre de 2022.



#### **F.9.1.k. Cofinanciación FEDER Programa Jóvenes Investigadores**

**Descripción:** Anticipo reembolsable correspondiente al adelanto del Ministerio de Economía y Competitividad de la parte financiada por fondos FEDER de las ayudas concedidas a la UC dentro de la convocatoria 2014 del Plan Estatal de Investigación Científica y Técnica y de Innovación 2013-2016 en el Programa Estatal de Investigación, Desarrollo e Innovación orientada a los retos de la sociedad, Modalidad 3: “Proyectos de I+D+I para Jóvenes Investigadores sin vinculación o con vinculación temporal”, conforme a la concesión recibida con fecha 30 de julio de 2015 sobre la convocatoria del MINECO publicada en el BOE de 8 de agosto de 2014.

La convocatoria está cofinanciada por fondos FEDER, y el anticipo reembolsable corresponde al adelanto de la cofinanciación FEDER por el Ministerio hasta que se produzca el libramiento de los fondos por parte del FEDER, que se realizará en formalización, aplicándose a la amortización del anticipo reembolsable.

**Tercero:** Ministerio de Economía y Competitividad.

**Fecha aprobación Consejo Social:** 16/11/2015.

**Cuantía total:** 101.640

**Cuantía pendiente a 31/12/2015:** 101.640 financiados con fondos FEDER, por lo cual no son endeudamiento real.

**Interés:** 0%

**Plazo de reembolso:** Antes del 31 de diciembre de 2022.

## **F.- MEMORIA**

### 9.- Información sobre el endeudamiento

#### 9.2.-Avales

**AVALES BANCARIOS VIGENTES SOLICITADOS POR LA UNIVERSIDAD DE CANTABRIA**

<b>BANCO EMISOR</b>	<b>AVAL N°</b>	<b>FINALIDAD</b>	<b>FECHA EXPEDICIÓN</b>	<b>BENEFICIARIO</b>	<b>IMPORTE A 01/01/2015</b>	<b>IMPORTES EJERCICIO</b>	<b>IMPORTES CANCELADOS</b>	<b>SALDO A 31/12/2015</b>
Caja Cantabria	709.482-9	Convocatoria Infraestructuras 2005	2-4-2007	Ministerio de Educación y Ciencia	206.604,78	0,00	51.651,16	154.953,62
Caja Cantabria	766.357-3	Proyecto Investigación "Metodología para el fomento de modos de transporte sostenible alternativos en campus universitarios"	11-12-2008	Ministerio de Fomento	13.304,69	0,00	0,00	13.304,69
Caja Cantabria	814.894-7	Convocatoria INNOCAMPUS	2-12-2010	Ministerio Economía y Competitividad	3.794.202,24	0,00	0,00	3.794.202,24
Caja Cantabria	832.491-0	Programa INNPLANTA	13-12-2011	Ministerio de Ciencia e Innovación	191.135,00	0,00	0,00	191.135,00
Liberbank	980000011	Proyecto de Investigación "Servicio para el desarrollo de dispositivos MMiC Criogénicos de muy alta sensibilidad para aplicaciones de radioastronomía ciencias de la tierra y del espacio"	28-6-2013	Dirección Gnral. Del Instituto Geográfico N	8.750,00	0,00	0,00	8.750,00
Liberbank	9800026196	Proyecto de Investigación "Estudio Técnico de movilidad para el Ayuntamiento de Santander"	7-3-2014	Ayuntamiento de Santander	2.819,15	0,00	0,00	2.819,15
Liberbank	9800026303	Proyecto de Investigación "Control y seguimiento del biodeterioro y de las condiciones ambientales, del agua de infiltración y de las emisiones del gas radón de la Cueva de Altamira"	14-7-2015	Secretaría de Estado de Cultura. MECD	0,00	2.500,00	0,00	2.500,00
Liberbank	9800026303	Elaboración del proyecto "Sistema de información en tiempo real de presencia de bicis en carretera: hacia una movilidad ciclista segura"	1-12-2015	Jefatura Central de Tráfico	0,00	42.130,00	0,00	42.130,00

Ninguno de los avales cancelados en el ejercicio ha derivado en responsabilidad.

## **F.- MEMORIA**

### 10.- Existencias

*SIN OPERACIONES REGISTRADAS EN ESTA OFICINA*



## **F.- MEMORIA**

11.- Gastos a distribuir en varios ejercicios

## **F. 11. Gastos a distribuir en varios ejercicios**

Los gastos a distribuir en varios ejercicios se corresponden a los gastos por intereses diferidos como consecuencia del aplazamiento en el pago de la urbanización del Campus de Torrelavega y la adquisición del edificio para los estudios de Fisioterapia (Nota F.9).

Dichos gastos a distribuir se registraron inicialmente por el importe equivalente a la diferencia entre el valor de coste del edificio (por un total de 10.218 miles de euros, incluyendo el IVA no deducible incorporado como mayor valor del edificio), más el IVA deducible (por importe de 1.141 miles de euros), y el valor de reembolso de la deuda por importe total de 17.230 miles de euros. El importe inicial de gastos a distribuir ascendió en el ejercicio 2010 a 5.870 miles de euros, de los cuales 622 miles de euros se imputaron como gasto financiero del ejercicio 2011, 592 miles de euros se imputaron como gasto financiero del ejercicio 2012, 560 miles de euros se han imputado como gasto financiero del ejercicio 2013, 526 se han imputado como gasto financiero del 2014, y 490 miles de euros se han imputado como gasto financiero del ejercicio 2015.

## **F.- MEMORIA**

### 12.- Deudores

## F.12. Deudores

### a) Deudores presupuestarios

El desglose de este epígrafe, por año de generación de la deuda pendiente, al 31 de diciembre de 2015 es el siguiente:

Año	Euros
2008	40.965
2009	159.500
2010	36.800
2011	54.655
2012	65.128
2013	14.074
2014	208.789
2015	5.722.751
<b>Total</b>	<b>6.302.662</b>

La Universidad considera de dudoso cobro la totalidad del importe de deudores presupuestarios correspondiente a ejercicios cerrados, por lo que tiene registrada una provisión al efecto por importe total de 579.911 euros, habiéndose cancelado un importe de 19.768 euros durante el ejercicio 2015, con cargo al epígrafe "Variación de provisiones y pérdidas de créditos incobrables" de la cuenta del resultado económico-patrimonial adjunta.

El importe de la provisión registrada, asimismo, se deduce del remanente de tesorería, tal y como establece la normativa presupuestaria aplicable.

Asimismo, durante el ejercicio la Universidad ha considerado como pérdida definitiva el importe pendiente de cobro correspondiente a deudores no provisionados, por importe total de 55 miles de euros, aproximadamente, con cargo al epígrafe "Gastos y pérdidas de otros ejercicios" de la cuenta del resultado económico-patrimonial correspondiente al ejercicio 2015 adjunta.

El desglose de los principales deudores presupuestarios de ejercicio corriente a 31 de diciembre de 2015 es el siguiente:

Denominación	Euros
Gobierno de Cantabria	1.044.533
Ministerio de Educación, Cultura y Deporte	2.453.509
Alumnos por matrículas pendientes de pago	577.892
Servicio Cántabro de Empleo	224.865
Fundación Leonardo Torres Quevedo	194.836
Fundació Privada Escoles Universitaries Gimbernat	131.134
Liberbank	100.000
Gobierno Vasco	84.087
Servicio Cántabro de Salud	77.165
Otros deudores	834.730
<b>Total</b>	<b>5.722.751</b>

### b) Deudores no presupuestarios

El saldo de deudores no presupuestarios a 31 de diciembre de 2015 corresponde en su totalidad a saldos deudores por IVA.

A continuación se detalla el movimiento del estado de deudores no presupuestarios durante el ejercicio 2015 (en euros):

Concepto	31.12.2014	Cargos	Cobros	31.12.2015
Pagos duplicados o excesivos	-	10.968	10.968	-
Hacienda Pública deudora por IVA	21.479	1.130.567	1.152.046	-
Deudores IVA repercutido	217.959	1.017.617	1.018.668	216.908
Otros anticipos concedidos	-	875	875	-
<b>Total</b>	<b>239.438</b>	<b>2.160.027</b>	<b>2.182.557</b>	<b>216.908</b>

## **F.- MEMORIA**

### 13.- Fondos propios

## F.13 FONDOS PROPIOS

Los movimientos habidos en las cuentas de Fondos Propios durante el ejercicio 2015 son los siguientes (en euros):

	<b>A 31.12.2014</b>	<b>Aplicación Resultado 2014</b>	<b>Resultado del ejercicio 2015</b>	<b>Aplicado directamente a Patrimonio Neto</b>	<b>A 31.12.2015</b>
100 Patrimonio	140.353.345,61			0,00	140.353.345,61
120-121 Resultado de ejercicios anteriores	-2.291.498,72	-6.617.506,58			-8.909.005,30
129 Resultado del ejercicio	-6.617.506,58	6.617.506,58	-6.748.300,93		-6.748.300,93
<b>PATRIMONIO NETO</b>	<b>131.444.340,31</b>	<b>0,00</b>	<b>-6.748.300,93</b>	<b>0,00</b>	<b>124.696.039,38</b>

## **F.- MEMORIA**

### 14.- Provisiones para riesgos y gastos

#### F.14. Provisiones para riesgos y gastos

##### Cuenta del PGCP 140 Provisión por jubilación del personal Cuenta del PGCP 142 Provisión para responsabilidades

El detalle de los importes reconocidos en el balance de situación al 31 de diciembre de 2015 por obligaciones por premios e incentivos a la jubilación, por posible revisión del IVA de la Investigación Básica, y por responsabilidades en la construcción de la nueva residencia universitaria, así como los correspondientes cargos en la cuenta del resultado económico-patrimonial del ejercicio 2015, es el siguiente (en euros):

	Premio de jubilación personal laboral (activo)	Plan de jubilación voluntario (jubilado)	Otras Responsabilidades	Total
<b>Saldo al 31.12.2014</b>	<b>866.160</b>	<b>1.822.779</b>	<b>926.806</b>	<b>3.615.745</b>
Pagos realizados en 2015	(41.972)	(582.244)	(250.555)	(874.771)
Dotaciones en 2015	151.584	-	547.613	699.197
Anulación exceso provisión			(627.660)	(627.660)
<b>Saldo al 31.12.2015</b>	<b>975.772</b>	<b>1.240.535</b>	<b>596.204</b>	<b>2.812.511</b>

En 2015 se ha efectuado una provisión para cubrir el riesgo de una posible revisión del IVA de la Investigación Básica por importe de 547.613 euros.

En la provisión por posibles responsabilidades en la construcción de la nueva residencia universitaria se ha anulado el exceso de provisión por importe de 627.660 euros en base a la sentencia favorable notificada el 21-9-2015, quedando pendiente un importe de 48.591 euros como provisión por este concepto.

##### Cuenta del PGCP 2922 Provisión del inmovilizado material:

A 31 de diciembre de 2015 se ha efectuado una provisión por depreciación del inmovilizado material, por importe de **1.106.600 euros**, como consecuencia del acuerdo de cesión de bienes a la Fundación FIHAC que no será efectivo hasta que sea elevado a escritura pública.



## **F.- MEMORIA**

### 15.- Acreedores

## **F. 15 Acreeedores**

### **Acreeedores presupuestarios**

La totalidad de los acreeedores presupuestarios (1.911 miles de euros) son obligaciones del ejercicio presupuestario 2015, en su mayoría por suministros recibidos en el último mes del ejercicio, así como la cuota patronal de diciembre, siendo ésta el importe más significativo, ascendiendo a 854 miles de euros.

### **Acreeedores no presupuestarios**

A continuación se detalla el movimiento del estado de obligaciones a pagar no presupuestarias durante el ejercicio 2015 (en euros):

Concepto	31.12.2014	Abonos	Pagos	31.12.2015
I.R.P.F.	2.098.624	14.325.841	(14.497.685)	1.926.780
Seguridad Social, acreedora	164.100	2.040.547	(2.031.424)	173.223
MUFACE	49.457	345.727	(346.453)	48.731
Retención por derechos pasivos	104.649	730.873	(732.711)	102.811
Acreeedores IVA soportado	7.470	688.859	(691.059)	5.270
Ingresos anticipados	28.880	11.250	(4.968)	35.162
Anticipo IVA Edificio Fisioterapia	567.672	-	(56.767)	510.905
Otros	62.368	1.522.029	(1.492.098)	92.299
<b>Total</b>	<b>3.083.220</b>	<b>19.665.126</b>	<b>(19.853.165)</b>	<b>2.895.181</b>

## **F.- MEMORIA**

16.- Referencia al cumplimiento del equilibrio  
y sostenibilidad financieros

## F.16 REFERENCIA AL CUMPLIMIENTO DEL EQUILIBRIO Y SOSTENIBILIDAD FINANCIEROS

El artículo 81.2 de la Ley Orgánica 6/2001, de 21 de diciembre, de Universidades, señala:

*“El presupuesto será público, único y equilibrado, y comprenderá la totalidad de sus ingresos y gastos. Para garantizar un mejor cumplimiento de la Ley Orgánica de Estabilidad Presupuestaria y Sostenibilidad Financiera, las universidades deberán cumplir con las obligaciones siguientes:*

- a) Aprobarán un límite máximo de gasto de carácter anual que no podrá rebasarse.*
- b) Los presupuestos y sus liquidaciones harán una referencia expresa al cumplimiento del equilibrio y sostenibilidad financieros”*

### a) Límite de gasto anual en el artículo 2 de las Bases de Ejecución del Presupuesto UC 2015.

- Máximo autorizado por el presupuesto del año 2015, aprobado por acuerdo del Consejo Social de 19 de diciembre de 2014.
  - Créditos Iniciales: 98.435.259,00
  - Remanentes afectados: 17.212.054,18
  - Créditos generados por ingresos: 8.888.056,79
  - Total: 124.535.369,97
  - Obligaciones reconocidas: 102.388.162,71
- No se ha rebasado el límite de gasto autorizado en el presupuesto 2015.

### b) Referencia al cumplimiento del equilibrio y sostenibilidad financieros.

Las Universidades a los efectos de la LOEPSF forman parte del Sector Administraciones Públicas, subsector Comunidades Autónomas (artículo 2.1.b de la L.O. 2/2012). Las Universidades consolidan sus cuentas con la Comunidad Autónoma. Por tanto el cumplimiento o no del objetivo del déficit corresponde a la Comunidad Autónoma.

El Gobierno ha fijado un déficit para el año 2015 del 0,7% del PIB. La Comunidad Autónoma de Cantabria no ha fijado a la Universidad de Cantabria ningún déficit máximo.

### c) Cálculo del déficit (-) o la capacidad de financiación (+) de la UC según criterios de Contabilidad Nacional (SEC95):

+ Ingresos no financieros (Derechos Reconocidos Netos Capítulos 1-7)	102.753.123,46
- <u>Gastos no financieros (Obligaciones Reconocidas Netas Capítulos 1-7)</u>	<u>102.388.162,71</u>
= Capacidad de Financiación Ejercicio 2015 Universidad de Cantabria	364.960,75

### d) Cumplimiento del periodo medio de pago de acuerdo con la Ley Orgánica 9/2016 de 20 de diciembre, de control de la deuda comercial en el sector público.

Periodo máximo de pago: 60 días desde la entrada de la factura en el registro.

PERIODO MEDIO PAGO 2015 (*)	Enero	Febrero	Marzo	Abril	Mayo	Junio	Julio	Agosto	Sptbre	Octb	Nvbr	Dcbr
Mensual	43	30	30	21	34	32	26	32	37	32	31	31
Interanual (ac. últimos 12meses)	30	40	39	38	37	37	35	34	35	34	33	35

## **F.- MEMORIA**

### 17.- Depósitos bancarios incluidos en la Tesorería

### **F.17 Depósitos bancarios incluidos en la Tesorería**

Tal y como se detalla en el apartado dedicado a la Situación de Cuentas Corrientes de la Información Complementaria, se incluyen dentro de la Tesorería varios depósitos a plazo fijo en el Banco de Santander por un importe total de 4.000.000 a 31/12/2015. Dichos depósitos tienen una liquidez mensual sin penalización, con un periodo de una semana cada mes en el que pueden cancelarse sin penalización alguna, con lo cual la liquidez no supera el plazo máximo de tres meses establecido en el Plan General de Contabilidad para su inclusión en la Tesorería.