UNIVERSIDAD DE CANTABRIA

CUENTAS ANUALES

EJERCICIO 2021

Diligencia: Para hacer constar que todas las operaciones registradas en el sistema de información contable de la UNIVERSIDAD DE CANTABRIA con imputación al ejercicio de 2021, han sido fielmente reflejadas en las cuentas anuales correspondientes a dicho ejercicio.

En Santander, a fecha de firma electrónica

EL JEFE DEL SERVICIO FINANCIERO Y PRESUPUESTARIO,

SANTOS PEREZ JOSE LUIS - DNI 20197672S

Firmado digitalmente por SANTOS PEREZ JOSE LUIS - DNI 20197672S
Fecha: 2022.04.07 13:11:46 +02'00'

José Luis Santos Pérez.

EL JEFE DEL SERVICIO DE CONTABILIDAD

DIEZ GARCIA DIEGO - DNI 72041089Y

Firmado digitalmente por DIEZ GARCIA DIEGO - DNI 72041089Y
Fecha: 2022.04.07 13:19:20 +02'00'

Diego Díez García

Don Enrique Alonso Díaz, Gerente de la Universidad de Cantabria, formula las cuentas anuales de la U.C. correspondientes al ejercicio de 2021, de acuerdo con lo que se establece en el Plan General de Contabilidad Pública para Cantabria, aprobado por Orden de la Consejería de Economía y Hacienda del Gobierno de Cantabria de 29 de noviembre de 2000, y la Ley de Cantabria 14/2006, de 24 de octubre, de Finanzas de Cantabria, que se componen de 438 páginas numeradas correlativamente.

En Santander, a fecha de firma electrónica

EL GERENTE,

ALONSO DIAZ ENRIQUE - 13892414T

Firmado digitalmente por ALONSO DIAZ ENRIQUE - 13892414T
Fecha: 2022.04.07 18:37:30 +02'00'

Fdo. Enrique Alonso Díaz

Don Ángel Pazos Carro, Rector de la Universidad de Cantabria, ratifica las cuentas anuales de la U.C. correspondientes al ejercicio de 2021.

En Santander, a fecha de firma electrónica

EL RECTOR,

32618701D ANGEL PAZOS (R: Q3918001C)

Firmado digitalmente por 32618701D ANGEL PAZOS (R: Q3918001C)
Fecha: 2022.04.08 08:36:15 +02'00'

Fdo. Ángel Pazos Carro

Presupuestos del ejercicio 2021

El presupuesto anual de la Universidad correspondiente al ejercicio 2021 fue aprobado por el Consejo de Gobierno el 17 de febrero de 2021 y por el Consejo Social el 24 de febrero de 2021. Dicho presupuesto constituye la valoración económica de todos los ingresos y gastos derivados de las inversiones y actividades a desarrollar en un año concreto. Tiene carácter público y ha de presentarse necesariamente equilibrado.

La liquidación del presupuesto se encuentra pendiente de aprobación por el Consejo de Gobierno y el Consejo Social.

Las cifras correspondientes a ingresos y gastos se establecen sobre la base de estimaciones razonadas. Los ingresos tienen carácter estimativo y los gastos, carácter limitativo o de autorización general. En consecuencia, estos últimos no pueden rebasarse más que a través de la aprobación de un expediente de modificación presupuestaria tramitado con arreglo a las normas y limitaciones establecidas en la normativa vigente.

Adicionalmente, durante el ejercicio 2021 la Universidad ha efectuado diversas modificaciones y transferencias presupuestarias las cuales, según establecen los estatutos, han sido aprobadas por los órganos de gobierno competentes en cada caso.

Los remanentes no afectados de la liquidación del presupuesto de cada año, considerándose como tales la parte del remanente o superávit total de dicho año no comprometida a fines concretos para su gasto, podrán formar parte del presupuesto de ingresos del ejercicio siguiente:

- En el caso de remanente no afectado incorporable según la normativa vigente, la incorporación al presupuesto se destinará a la generación de gasto de las aplicaciones a las que según normativa interna de la Universidad debe ser destinado. El importe del remanente no afectado incorporable según la normativa vigente asciende a 31 de diciembre de 2021 a 0,4 millones de euros.
- En el caso de remanente genérico de libre disposición el Consejo Social podrá aplicarlo a la generación de gastos que considere procedente. Dichos remanentes genéricos de libre disposición presentan al 31 de diciembre de 2021 un superávit de 4,2 millones de euros (3,6 millones de euros en 2020).

Por otra parte, se considerarán remanentes afectados los créditos destinados a inversiones, proyectos de investigación u otras actividades financiados con ingresos específicos que quedarán como saldos a disposición de las unidades funcionales a las que fueron inicialmente asignados. El importe de los remanentes afectados al 31 de diciembre de 2021 asciende, aproximadamente, a 32,2 millones de euros.

A continuación se acompañan los siguientes certificados de aprobación del mismo:

- Consejo Social
- Consejo de Gobierno de la Universidad de Cantabria

UNIVERSIDAD DE CANTABRIA

Consejo Social

Certificado 4/21

DON JOSÉ IGNACIO SOLAR CAYÓN, SECRETARIO DEL CONSEJO SOCIAL DE LA UNIVERSIDAD DE CANTABRIA,

CERTIFICA: Que el Consejo Social de la Universidad de Cantabria, en su sesión ordinaria del día 24 de febrero de 2021, acordó:

Aprobar el Presupuesto de la Universidad de Cantabria y sus bases de ejecución para el año 2021, según la documentación aportada como anexo.

Y para que así conste, expido la presente certificación que lleva visto bueno del Excmo. Sr. Presidente del Consejo Social y sello del mismo, en Santander a veinticuatro de febrero de dos mil veintiuno.

Visto Bueno

EL PRESIDENTE,

CONSEJO SOCIAL DE LA UNIVERSIDAD DE CANTABRIA

Fdo: José Luis Zárate Bengoechea

EJECUTESE

EL RECTOR

UNIVERSIDAD DE CANTABRIA RECTORADO

Angel Pazos Carro

Enviado a: S. Gral, DGUIT, 0.2, 0.6, 0.11

Pabellón de Gobierno
Avda. Los Castros, s/n.
39005 Santander

Certificado nº 32/21

SILVIA TAMAYO HAYA, SECRETARIA GENERAL DE LA UNIVERSIDAD DE CANTABRIA,

C E R T I F I C O: Que el Consejo de Gobierno de la Universidad de Cantabria, en su sesión ordinaria del día 17 de febrero de 2021, acordó:

Aprobar las directrices del Presupuesto y proponer al Consejo Social la aprobación del Presupuesto de la Universidad de Cantabria y sus bases de ejecución para el año 2021 según la documentación aportada en el anexo de la convocatoria de esta sesión del Consejo de Gobierno, con la siguiente modificación en el último párrafo de la página 148:

Se sustituye el texto "*En el caso de contratos a tiempo parcial, no podrán ser inferiores a 20 horas semanales (50% de la jornada). La retribución se calculará de forma proporcional a las horas trabajadas"* por el siguiente: "*En el caso de contratos a tiempo parcial, no podrán ser inferiores a 20 horas semanales. La retribución se calculará de forma proporcional a las horas trabajadas."*

Y para que conste, expido la presente certificación que lleva el Visto Bueno del Sr. Rector Magnífico de la Universidad, en Santander, a diecisiete de febrero de dos mil veintiuno.

Vº Bº
EL RECTOR,

Ángel Pazos Carro

* Este certificado se emite con anterioridad a la aprobación del acta.

Enviado a: Consejo Social

Esta es una copia auténtica imprimible de un documento administrativo electrónico archivado por la Universidad de Cantabria, según el artículo 27.3 c) de la Ley 39 / 2015, de 1 de octubre.
Universidad de Cantabria
Validez del documento: COPIA ELECTRÓNICA IMPRIMIBLE

Firmas
ANGEL ARMANDO PAZOS CARRO (RECTOR) 17/02/2021 17:31:57
SILVIA TAMAYO HAYA (SECRETARIA GENERAL) 17/02/2021 15:38:03

La autenticidad de este documento puede ser contrastada a través de la siguiente dirección: https://sede.unican.es/valida/

ÍNDICE

PÁGINAS

A. BALANCE DE SITUACIÓN 1

B. CUENTA DEL RESULTADO ECONÓMICO PATRIMONIAL 3

C. ESTADO DE CAMBIOS EN EL PATRIMONIO NETO 5

D. ESTADO DE FLUJOS DE EFECTIVO 9

E. ESTADO DE LIQUIDACIÓN DEL PRESUPUESTO

E.1. Liquidación del Presupuesto de Gastos 12

E.2. Liquidación del Presupuesto de Ingresos 47

E.3. Resultado de Operaciones Comerciales 58

E.4. Resultado Presupuestario 60

F. MEMORIA

F.1. Organización 63

F.2. Estado Operativo 86

F.3. Información de carácter financiero

3.1. Remanente de Tesorería 89

3.2. Tesorería:
- Estado de la Tesorería 92
- Estado del flujo neto de Tesorería 94

F.4. Información sobre la ejecución del gasto público
4.1. Modificaciones de crédito 97
4.2. Remanentes de crédito 114
4.3. Clasificación funcional del gasto 129
4.4. Ejecución de Proyectos de Inversión 146
4.5. Contratación Administrativa
- Formas de adjudicación 149
- Situación de los contratos 151
4.6. Transferencias y subvenciones concedidas
a) Transferencias y subvenciones de capital concedidas 155
b) - Transferencias y subvenciones corrientes concedidas 157
4.7. Convenios 159
4.8. Personal 165
4.9. Acreedores por operaciones pendientes de aplicar al presupuesto 168
4.10. Anticipos de Tesorería 170
4.11. Obligaciones de presupuestos cerrados 172
4.12. Compromisos de gasto con cargo a presupuestos de ejercicios posteriores 175
F.5. Información sobre la ejecución del ingreso público
5.1. Procesos de gestión 178
A.) Derechos presupuestarios reconocidos netos 179
A1). Derechos presupuestarios reconocidos 188
A.2). Anulación de derechos presupuestarios 197

B) Recaudación neta 207
C) Derechos cancelados 216
5.2. Devolución de ingresos 218
5.3. Transferencias y subvenciones recibidas
- Transferencias y subvenciones de capital recibidas 229
- Transferencias y subvenciones corrientes recibidas 245
5.4. Tasas, precios públicos y precios privados 251
5.5. Aplicación del Remanente de Tesorería 315
5.6. Derechos a cobrar de presupuestos cerrados 317
5.7. Derechos presupuestarios pendientes de cobro según grado de exigibilidad 360
5.8. Desarrollo de los compromisos de ingresos 362
5.9. Compromisos de ingreso con cargo a Presupuestos de Ejercicios posteriores 364

F.6. Gastos con financiación afectada 366

F.7. Información sobre el inmovilizado no financiero
7.1. Inmovilizado inmaterial 369
7.2. Inmovilizado material 371
- Inmovilizado material en curso 375
7.3. Inversiones gestionadas para otros Entes Públicos 377
7.4. Inversiones destinadas al uso general 382

F.8. Información sobre las inversiones financieras
8.1. Inversiones financieras en capital 383
8.2. Valores de renta fija 386
8.3. Créditos 388

F.9. Información sobre el endeudamiento
9.1. Pasivos financieros a largo y corto plazo 391
9.2. Avales 419

F.10. Existencias 421

F.11. Gastos a distribuir en varios ejercicios 423

F.12. Deudores 425

F.13. Fondos propios 427

F.14. Provisiones para riesgos y gastos 429

F.15. Acreedores 431

F.16. Referencia al cumplimiento del equilibrio y sostenibilidad Financieros 433

F.17. Impacto del COVID-19 436

A.- BALANCE

UNIVERSIDAD DE CANTABRIA

BALANCE

EJERCICIO 2021 FECHA 31/12/2021

Nº CUENTAS	ACTIVO	EJ. 2.021	EJ. 2.020	Nº CUENTAS	PASIVO	EJ. 2.021	EJ. 2.020
	A) INMOVILIZADO	**124.646.485,69**	**126.112.597,74**		**A) FONDOS PROPIOS**	**110.154.404,02**	**108.672.546,86**
	I. Inversiones Destinadas al uso general	0,00	0,00		**I. Patrimonio**	140.353.345,61	140.353.345,61
200	1. Terrenos y bienes naturales	0,00	0,00	100	1. Patrimonio	140.353.345,61	140.353.345,61
201	2. Infraestructuras y bienes destinados al uso general	0,00	0,00	101	2. Patrimonio recibido en adscripción	0,00	0,00
202	3. Bienes comunales	0,00	0,00	103	3. Patrimonio recibido por cesión	0,00	0,00
208	4. Bienes del patrimonio histórico, artístico y cultural	0,00	0,00	(107)	4. Patrimonio entregado en adscripción	0,00	0,00
	II. Inmovilizaciones inmateriales	0,00	0,00	(108)	5. Patrimonio entregado por cesión	0,00	0,00
210	1. Gastos de investigación y desarrollo	0,00	0,00	(109)	6. Patrimonio entregado para uso general	0,00	0,00
212	2. Propiedad industrial	0,00	0,00	11	**II. Reservas**	0,00	0,00
215	3. Aplicaciones informáticas	0,00	0,00		**III. Resultado de ejercicio anteriores**	-31.680.798,75	-30.101.602,73
216	4. Propiedad Intelectual	0,00	0,00	120	1. Resultados positivos de ejercicios anteriores	37.254.757,84	37.254.757,84
217	5. Derechos sobre bienes en régimen de arrendamiento financiera	0,00	0,00	(121)	2. Resultados negativos de ejercicios anteriores	-68.935.556,59	-67.356.360,57
219	6. Otro inmovilizado inmaterial	0,00	0,00	129	**IV. Resultados del ejercicio**	1.481.857,16	-1.579.196,02
(291), (2922)	7. Provisiones	0,00	0,00	14	**B) PROVISIONES PARA RIESGOS Y GASTOS**	**1.954.419,67**	**2.009.250,25**
(281)	8. Amortizaciones	0,00	0,00		**C) ACREEDORES A LARGO PLAZO**	**8.706.943,32**	**12.137.843,37**
	III. Inmovilizaciones materiales	124.624.315,19	126.090.427,24		**I. Emisiones de obligaciones y otros valores negociables**	0,00	0,00
220, 221	1. Terrenos y construcciones	178.679.930,91	176.874.073,96	150	1. Obligaciones y bonos	0,00	0,00
222, 223	2. Instalaciones técnicas y maquinaria	65.513.206,79	64.234.572,10	155	2. Deudas representadas en otros valores negociables	0,00	0,00
224, 226	3. Utillaje y mobiliario	23.170.593,26	23.117.676,78	156	3. Intereses de obligaciones y otros valores	0,00	0,00
227, 228, 229	4. Otro inmovilizado	61.554.903,36	59.977.099,46	158, 159	4. Deudas en moneda extranjera	0,00	0,00
(292), (2922)	5. Provisiones	-1.177.635,70	-1.177.635,70		**II. Otras deudas a largo plazo**	8.706.943,32	12.137.843,37
(282)	6. Amortizaciones	-203.116.683,43	-196.935.359,36	170, 176	1. Deudas con entidades de crédito	0,00	0,00
23	**IV. Inversiones gestionadas**	0,00	0,00	171, 173, 177	2. Otras deudas	8.706.943,32	12.137.843,37
	V. Inversiones financieras permanentes	22.170,50	22.170,50	178, 179	3. Deudas en moneda extranjera	0,00	0,00
250, 251, 256	1. Cartera de valores a largo plazo	188.216,50	188.216,50	180, 185	4. Fianzas y depósitos recibidos a largo plazo	0,00	0,00
252, 253, 257	2. Otras inversiones y créditos a largo plazo	0,00	0,00	259	**III. Desembolsos pendientes sobre acciones no exigidas**	0,00	0,00
260, 265	3. Fianzas y depósitos constituidos a largo plazo	0,00	0,00		**D) ACREEDORES A CORTO PLAZO**	**45.074.114,77**	**39.377.919,10**
(297), (298)	4. Provisiones	-166.046,00	-166.046,00		**I. Emisiones de obligaciones y otros valores negociables**	0,00	0,00
27	**B) GASTOS A DISTRIBUIR EN VARIOS EJERCICIOS**	**360.000,00**	**589.000,00**	500	1. Obligaciones y bonos a corto plazo	0,00	0,00
	C) ACTIVO CIRCULANTE	**40.883.396,09**	**35.495.961,84**	505	2. Deudas representadas en otros valores negociables	0,00	0,00
	I. Existencias	0,00	0,00	506	3. Intereses de obligaciones y otros valores	0,00	0,00
	II. Deudores	25.030.968,39	23.139.166,26	508, 509	4. Deudas en moneda extranjera	0,00	0,00
43	1. Deudores presupuestarios	25.218.441,73	23.419.424,36		**II. Deudas con entidades de crédito**	0,00	0,00
44	2. Deudores no presupuestarios	154.312,28	197.613,98	520	1. Préstamos y otras deudas	0,00	0,00
45	3. Deudores por administración de recursos por cuenta de otros entes públicos	0,00	0,00	526	2. Deudas por intereses	0,00	0,00
470, 471, 472	4. Administraciones públicas	631.156,02	395.542,28		**III. Acreedores**	15.192.702,06	14.132.288,96
550, 555, 558	5. Otros deudores	0,00	0,00	40	1. Acreedores presupuestarios	1.193.885,55	1.717.621,88
(490)	6. Provisiones	-972.941,64	-873.414,36	41	2. Acreedores no presupuestarios	1.616.449,06	2.144.026,92
	III. Inversiones financieras temporales	24.245,60	26.330,00	45	3. Acreedores por administración de recursos por cuenta de otros entes públicos	0,00	0,00
540, 541, 546, (549)	1. Cartera de valores a corto plazo	0,00	0,00	475, 476, 477	4. Administraciones públicas	2.433.064,53	2.455.781,86
542, 543, 544, 545, 547, 548	2. Otras inversiones y créditos a corto plazo	24.032,30	26.330,00	521, 523, 527, 528, 529, 550, 554, 559	5. Otros acreedores	9.940.592,17	7.806.087,30
565, 566	3. Fianzas y depósitos constituidos a corto plazo	213,30	0,00	560, 561	6. Fianzas y depósitos recibidos a corto plazo	8.710,75	8.771,00
(597), (598)	4. Provisiones	0,00	0,00	485, 585	**IV. Ajustes por periodificación**	29.881.412,71	25.245.630,14
57	**IV. Tesorería**	15.828.182,10	12.330.465,58		**E) PROVISIONES PARA RIESGOS Y GASTOS A CORTO PLAZO**	**0,00**	**0,00**
480, 580	**V. Ajustes por periodificación**	0,00	0,00	491	**I. Provisión para la devolución de ingresos**	0,00	0,00
	Total General (A+B+C)..	**165.889.881,78**	**162.197.559,58**		**Total General (A+B+C+D+E)...**	**165.889.881,78**	**162.197.559,58**

B.- CUENTA DEL RESULTADO ECONÓMICO- PATRIMONIAL

UNIVERSIDAD DE CANTABRIA

CUENTA DEL RESULTADO ECONÓMICO-PATRIMONIAL

EJERCICIO 2021 FECHA 31/12/2021

Nº CUENTAS	DEBE	EJ. 2.021	EJ. 2.020	Nº CUENTAS	HABER	EJ. 2.021	EJ. 2.020
	A) GASTOS	**111.618.535,53**	**108.442.019,37**		**B) INGRESOS**	**113.100.392,69**	**106.862.823,35**
	1. Gastos de funcionamiento de los servicios y prestaciones sociales	**109.853.021,43**	**107.048.345,12**		**1. Prestación de servicios**	**13.160.617,19**	**14.339.617,57**
	a) Gastos de personal:	87.414.094,71	85.842.009,84	740	a) Tasas por prestación de servicios o realización de actividades	874.137,61	856.740,17
640, 641	a.1) Sueldos, salarios y asimilados	74.512.635,67	73.365.177,87	741	b) Precios públicos por prestación de servicios o realización de actividades	12.286.479,58	13.482.877,40
642, 643, 644	a.2) Cargas sociales	12.901.459,04	12.476.831,97	742	c) Precios públicos por utilización privativa o aprovechamiento especial del dominio público	0,00	0,00
645	b) Prestaciones sociales	0,00	0,00		**2. Otros ingresos de gestión ordinaria**	**2.792.013,10**	**2.496.904,96**
68	c) Dotaciones para amortizaciones de inmovilizado	6.958.267,12	6.778.493,62	773	a) Reintegros	131.380,78	137.359,32
	d) Variación de provisiones de tráfico	99.527,28	128.848,43	78	b) Trabajos realizados por la entidad	0,00	0,00
675, 694, (794)	d.1) Variación de provisiones y pérdidas de créditos incobrables	99.527,28	128.848,43		c) Otros ingresos de gestión	2.660.632,32	2.359.545,64
691, (791)	d.2) Variación de provisión para devoluciones de ingresos	0,00	0,00	775, 776, 777	c.1) Ingresos accesorios y otros de gestión corriente	2.568.697,32	2.288.014,64
	e) Otros gastos de gestión	15.105.297,54	13.970.317,17	790	c.2) Exceso de provisiones de riesgos y gastos	91.935,00	71.531,00
62	e.1) Servicios exteriores	15.085.366,10	13.966.418,08	760	d) Ingresos de participaciones en capital	0,00	0,00
63	e.2) Tributos	19.931,44	3.899,09	761, 762	e) Ingresos de otros valores negociales y de créditos del activo inmovilizado	0,00	0,00
676	e.3) Otros gastos de gestión corriente	0,00	0,00		f) Otros intereses e ingresos similares	0,00	0,00
	f) Gastos financieros y asimilables	275.834,78	328.676,06	763, 765, 769	f.1) Otros intereses	0,00	0,00
661, 662, 663, 665, 669	f.1) Por deudas	275.834,78	328.676,06	766	f.2) Beneficios en inversiones financieras	0,00	0,00
666, 667	f.2) Pérdidas de inversiones financieras	0,00	0,00	768	g) Diferencias positivas de cambio	0,00	0,00
696, 698, 699, (796), (798), (799), 697, (797)	g) Variación de las provisiones de inversiones financieras	0,00	0,00		**3. Transferencias y subvenciones**	**97.143.508,11**	**90.023.168,48**
668	h) Diferencias negativas de cambio	0,00	0,00	750	a) Transferencias corrientes	79.710.499,37	76.576.394,76
	2. Transferencias y subvenciones	**1.674.792,49**	**1.326.682,53**	751	b) Subvenciones corrientes	0,00	0,00
650	a) Transferencias corrientes	0,00	0,00	755	c) Transferencias de capital	17.433.008,74	13.446.773,72
651	b) Subvenciones corrientes	1.452.989,55	973.348,20	756	d) Subvenciones de capital	0,00	0,00
655	c) Transferencias de capital	0,00	0,00		**4. Ganancias e Ingresos extraordinarios**	**4.254,29**	**3.132,34**
656	d) Subvenciones de capital	221.802,94	353.334,33	770, 771	a) Beneficios procedentes del inmovilizado	1.085,70	0,00
	3. Pérdidas y gastos extraordinarios	**90.721,61**	**66.991,72**	774	b) Beneficios por operaciones de endeudamiento	0,00	0,00
670, 671	a) Pérdidas procedentes de inmovilizado	5.374,51	5.479,56	778	c) Ingresos extraordinarios	3.168,59	3.132,34
674	b) Pérdidas por operaciones de endeudamiento	0,00	0,00	779	d) Ingresos y beneficios de otros ejercicios	0,00	0,00
678	c) Gastos extraordinarios	37.104,42	30.632,00				
679	d) Gastos y Pérdidas de otros ejercicios	48.242,68	30.880,16				
692, (792)	e) Variación de provisión de inmovilizado no financiero	0,00	0,00				
	AHORRO	**1.481.857,16**	**0,00**		**DESAHORRO**	**0,00**	**1.579.196,02**

C.- ESTADO DE CAMBIOS EN EL PATRIMONIO NETO

UNIVERSIDAD DE CANTABRIA - EJERCICIO 2021

1. ESTADO TOTAL DE CAMBIOS EN EL PATRIMONIO NETO

	NOTAS EN MEMORIA	I. Patrimonio aportado	II. Patrimonio generado	III. Ajustes por cambios de valor	IV. Otros incrementos patrimoniales	TOTAL
A) PATRIMONIO NETO AL FINAL DEL EJERCICIO 2020		140.353.345,61	-31.680.798,75	0,00	0,00	108.672.546,86
B) AJUSTES POR CAMBIOS DE CRITERIOS CONTABLES Y CORRECCIÓN DE ERRORES		0,00	0,00	0,00	0,00	0,00
C) PATRIMONIO NETO INICIAL AJUSTADO DEL EJERCICIO 2021 (A+B)		140.353.345,61	-31.680.798,75	0,00	0,00	108.672.546,86
D) VARIACIONES DEL PATRIMONIO NETO EJERCICIO 2021		0,00	1.481.857,16	0,00	0,00	1.481.857,16
1. Ingresos y Gastos reconocidos en el ejercicio		0,00	1.481.857,16	0,00	0,00	
2. Operaciones con la entidad o entidades propietarias		0,00	0,00	0,00	0,00	
3. Otras variaciones del patrimonio neto		0,00	0,00	0,00	0,00	
E) FINAL NETO AL FINAL DEL EJERCICIO 2021 (C+D)		140.353.345,61	-30.198.941,59	0,00	0,00	110.154.404,02

UNIVERSIDAD DE CANTABRIA - EJERCICIO 2021

2. ESTADO DE INGRESOS Y GASTOS RECONOCIDOS

Nº CTAS.		NOTAS EN MEMORIA	EJ. 2021	EJ. 2020
129	**I. Resultado económico patrimonial**		1.481.857,16	-1.579.196,02
	II. Ingresos y gastos reconocidos directamente a patrimonio neto:		0,00	0,00
	1. Inmovilizado no financiero		0,00	0,00
	1.1. Ingresos		0,00	0,00
	1.2. Gastos		0,00	0,00
	2. Activos y pasivos financieros		0,00	0,00
	2.1. Ingresos		0,00	0,00
	2.2. Gastos		0,00	0,00
	3. Coberturas contables		0,00	0,00
	3.1. Ingresos		0,00	0,00
	3.2. Gastos		0,00	0,00
	4. Otros incrementos patrimoniales		0,00	0,00
	5. Total (1+2+3+4)		0,00	0,00
	III. Transferencias a la cuenta del resultado económico patrimonial o al valor inicial de la partida cubierta:		0,00	0,00
	1. Inmovilizado no financiero		0,00	0,00
	2. Activos y pasivos financieros		0,00	0,00
	3. Coberturas contables		0,00	0,00
	3.1 Importes transferidos a la cuenta del resultado económico patrimonial		0,00	0,00
	3.2 Importes transferidos al valor inicial de la partida cubierta		0,00	0,00
	4. Otros incrementos patrimoniales		0,00	0,00
	Total (1+2+3+4)		0,00	0,00
	IV. TOTAL ingresos y gastos reconocidos (I+II+III)		**1.481.857,16**	**-1.579.196,02**

UNIVERSIDAD DE CANTABRIA - EJERCICIO 2021

3. ESTADO DE OPERACIONES CON LA ENTIDAD O ENTIDADES PROPIETARIAS

(En los Ejercicios 2021 y 2020 no consta ninguna operación de las recogidas en este estado con la entidad o entidades propietarias)

a) OPERACIONES PATRIMONIALES CON LA ENTIDAD O ENTIDADES PROPIETARIAS

	NOTAS EN MEMORIA	EJ. 2021	EJ. 2020
1. Aportación patrimonial dineraria		0,00	0,00
2. Aportación de bienes y derechos		0,00	0,00
3. Asunción y condonación de pasivos financieros		0,00	0,00
4. Otras aportaciones de la entidad o entidades propietarias		0,00	0,00
5. (-) Devolución de bienes y derechos		0,00	0,00
6. (-) Otras devoluciones a la entidad o entidades propietarias		0,00	0,00
TOTAL		0,00	0,00

b) OTRAS OPERACIONES CON LA ENTIDAD O ENTIDADES PROPIETARIAS

	NOTAS EN MEMORIA	EJ. 2021	EJ. 2020
1. Ingresos y gastos reconocidos directamente en la cuenta del resultado económico patrimonial		0,00	0,00
2. Ingresos y gastos reconocidos directamente en el patrimonio neto		0,00	0,00
TOTAL		0,00	0,00

D.- ESTADO DE FLUJOS DE EFECTIVO

ESTADO DE FLUJOS DE EFECTIVO

I. FLUJOS DE EFECTIVO DE LAS ACTIVIDADES DE GESTIÓN	EJ.2021	EJ.2020
A) Cobros:	**142.295.069,59**	**135.963.423,49**
1. Ingresos tributarios y cotizaciones sociales	0,00	0,00
2. Transferencias y subvenciones recibidas	98.951.873,00	94.230.903,18
3. Ventas netas y prestaciones de servicios	16.322.581,02	15.144.520,94
4. Gestión de recursos recaudados por cuenta de otros entes	0,00	0,00
5. Intereses y dividendos cobrados	0,00	0,00
6. Otros cobros	27.020.615,57	26.587.999,37
B) Pagos:	**115.596.680,50**	**112.810.854,77**
7. Gastos de Personal	75.090.742,16	74.351.503,43
8. Transferencias y subvenciones concedidas	1.674.826,90	1.328.376,88
9. Aprovisionamientos	11.275.315,88	10.506.187,70
10. Otros gastos de gestión	277.748,11	258.263,02
11. Gestión de recursos recaudados por cuenta de otros entes	0,00	0,00
12. Intereses pagados	46.834,78	49.676,06
13. Otros pagos	27.231.212,67	26.316.847,68
Flujos netos de efectivo por actividades de gestión (+A-B)	**26.698.389,09**	**23.152.568,72**
II. FLUJOS DE EFECTIVO DE LAS ACTIVIDADES DE INVERSIÓN	0,00	0,00
C) Cobros:	**32.261,70**	**45.319,94**
1. Venta de inversiones reales	0,00	0,00
2. Venta de activos financieros	0,00	0,00
3. Otros cobros de las actividades de inversión	32.261,70	45.319,94
D) Pagos:	**23.050.635,08**	**20.470.505,36**
4. Compra de inversiones reales	23.017.913,08	20.430.759,36
5. Compra de activos financieros	0	0
6. Otros pagos de las actividades de inversión	32.722,00	39.746,00
Flujos netos de efectivo por actividades de inversión (+C-D)	**-23.018.373,38**	**-20.425.185,42**
III. FLUJOS DE EFECTIVO DE LAS ACTIVIDADES DE FINANCIACIÓN	0,00	0,00
E) Aumentos en el patrimonio:	**0,00**	**0,00**
1. Aportaciones de la entidad o entidades propietarias	0,00	0,00
F) Pagos a la entidad o entidades propietarias	**0,00**	**0,00**
2. Devolución de aportaciones y reparto de resultados a la entidad o entidades propietarias	0,00	0,00
G) Cobros por emisión de pasivos financieros:	**187.195,16**	**451.183,24**
3. Obligaciones y otros valores negociables	0,00	0,00
4. Préstamos recibidos	0,00	0,00
5. Otras deudas	187.195,16	451.183,24
H) Pagos por reembolso de pasivos financieros:	**369.494,35**	**365.221,25**
6. Obligaciones y otros valores negociables	0,00	0,00
7. Préstamos recibidos	0,00	0,00
8. Otras deudas	369.494,35	365.221,25
Flujos netos de efectivo por actividades de financiación (+E-F+G-H)	**-182.299,19**	**85.961,99**
IV. FLUJOS DE EFECTIVO PENDIENTES DE CLASIFICACIÓN	0,00	0,00
I) Cobros pendientes de aplicación	**0,00**	**0,00**
J) Pagos pendientes de aplicación	**0,00**	**0,00**
Flujos netos de efectivo pendientes de clasificación (+I-J)	**0,00**	**0,00**
V. EFECTO DE LAS VARIACIONES DE LOS TIPOS DE CAMBIO	**0,00**	**0,00**
VI. INCREMENTO/DISMINUCIÓN NETA DEL EFECTIVO Y ACTIVOS LÍQUIDOS EQUIVALENTES AL EFECTIVO (I+II+III+IV+V)	**3.497.716,52**	**2.813.345,29**
Efectivo y activos líquidos equivalentes al efectivo al inicio del ejercicio	12.330.465,58	9.517.120,29
Efectivo y activos líquidos equivalentes al efectivo al final del ejercicio	15.828.182,10	12.330.465,58

E.- ESTADO DE LIQUIDACIÓN DEL PRESUPUESTO

E.I.- LIQUIDACIÓN DEL PRESUPUESTO DE GASTOS

UNIVERSIDAD DE CANTABRIA

ESTADO DE LIQUIDACIÓN DEL PRESUPUESTO

LIQUIDACIÓN DEL PRESUPUESTO DE GASTOS DEL EJERCICIO 2021

1ª PARTE

Clasificación Orgánica: **UNIVERSIDAD DE CANTABRIA**

Clasificación Funcional:

Clasificación Económica	Explicación	Créditos Presupuestarios			Gastos Compromet.	Obligac. Reconoc. Netas	Remanentes de Crédito	Pagos	Obligac. Pdtes. de Pago a 31 de Diciembre
		Iniciales	Modificaciones	Definitivos					
110	RETRIB.BASICAS Y OTRAS REMUNERACIONES	114.000,00	0,00	114.000,00	108.743,37	108.743,37	5.256,63	108.743,37	0,00
	Subtotal Artículo 11	**114.000,00**	**0,00**	**114.000,00**	**108.743,37**	**108.743,37**	**5.256,63**	**108.743,37**	**0,00**
12000	FUNCIONARIOS DOCENTES.	12.962.143,00	0,00	12.962.143,00	12.666.779,87	12.666.779,87	295.363,13	12.666.779,87	0,00
12001	FUNCIONARIOS P.A.S.	6.341.307,00	0,00	6.341.307,00	6.366.751,34	6.366.751,34	-25.444,34	6.366.751,34	0,00
12100	FUNCIONARIOS DOCENTES	14.071.868,00	0,00	14.071.868,00	13.720.492,96	13.720.492,96	351.375,04	13.720.492,96	0,00
12101	FUNCIONARIOS P.A.S.	6.004.074,00	0,00	6.004.074,00	6.113.720,53	6.113.720,53	-109.646,53	6.113.720,53	0,00
	Subtotal Artículo 12	**39.379.392,00**	**0,00**	**39.379.392,00**	**38.867.744,70**	**38.867.744,70**	**511.647,30**	**38.867.744,70**	**0,00**
13000	RETRIBUCIONES BÁSICAS PDI	11.442.874,00	0,00	11.442.874,00	11.127.022,06	11.127.022,06	315.851,94	11.127.022,06	0,00
13001	RETRIBUCIONES BASICAS PAS	5.741.333,00	0,00	5.741.333,00	5.583.380,36	5.583.380,36	157.952,64	5.583.380,36	0,00
13100	RETRIB.COMPLEMENTARIAS PDI	845.356,00	0,00	845.356,00	816.120,67	816.120,67	29.235,33	816.120,67	0,00
13101	RETRIB.COMPLEMENTARIAS PAS	709.000,00	0,00	709.000,00	817.184,71	817.184,71	-108.184,71	817.184,71	0,00
13110	COMPLEMENTO AUTONOMICO ART 55 LOU	983.932,00	0,00	983.932,00	1.116.253,28	1.116.253,28	-132.321,28	1.116.253,28	0,00
13201	PERSONAL VARIO	237.800,00	0,00	237.800,00	233.613,75	233.613,75	4.186,25	233.613,75	0,00
	Subtotal Artículo 13	**19.960.295,00**	**0,00**	**19.960.295,00**	**19.693.574,83**	**19.693.574,83**	**266.720,17**	**19.693.574,83**	**0,00**
15000	PRODUCTIVIDAD INVESTIGADORA SEXENIOS	2.366.888,00	0,00	2.366.888,00	2.455.425,63	2.455.425,63	-88.537,63	2.455.425,63	0,00
15001	PRODUCTIVIDAD COMPLEMENTOS ART 69 LOU	2.746.811,00	0,00	2.746.811,00	2.691.707,11	2.691.707,11	55.103,89	2.691.707,11	0,00
15002	PRODUCTIVIDAD PLAZAS VINCULADAS	512.379,00	0,00	512.379,00	594.775,94	594.775,94	-82.396,94	594.775,94	0,00
15010	PRODUCTIVIDAD PAS FUNCIONARIO	160.000,00	0,00	160.000,00	79.151,13	79.151,13	80.848,87	79.151,13	0,00
	Subtotal Artículo 15	**5.786.078,00**	**0,00**	**5.786.078,00**	**5.821.059,81**	**5.821.059,81**	**-34.981,81**	**5.821.059,81**	**0,00**

UNIVERSIDAD DE CANTABRIA

ESTADO DE LIQUIDACIÓN DEL PRESUPUESTO

LIQUIDACIÓN DEL PRESUPUESTO DE GASTOS DEL EJERCICIO 2021

1ª PARTE

Clasificación Económica	Explicación	Créditos Presupuestarios			Gastos Compromet.	Obligac. Reconoc. Netas	Remanentes de Crédito	Pagos	Obligac. Pdtes. de Pago a 31 de Diciembre
		Iniciales	Modificaciones	Definitivos					
16000	SEGURIDAD SOCIAL	9.967.281,00	0,00	9.967.281,00	10.376.490,25	10.376.490,25	-409.209,25	9.507.601,20	868.889,05
16201	FONDO DE ACCION SOCIAL	85.000,00	0,00	85.000,00	94.697,35	94.697,35	-9.697,35	94.697,35	0,00
16206	SEGURO COLECTIVO DE VIDA Y ACCIDENTES PARA EL PERSONAL DE LA UC	63.000,00	0,00	63.000,00	61.859,71	61.859,71	1.140,29	61.859,71	0,00
	Subtotal Artículo 16	**10.115.281,00**	**0,00**	**10.115.281,00**	**10.533.047,31**	**10.533.047,31**	**-417.766,31**	**9.664.158,26**	**868.889,05**
	Subtotal Capítulo 1	**75.355.046,00**	**0,00**	**75.355.046,00**	**75.024.170,02**	**75.024.170,02**	**330.875,98**	**74.155.280,97**	**868.889,05**
202	ARRENDAMIENTO EDIFICIOS Y OTRAS CONSTRUCCIONES	17.000,00	0,00	17.000,00	14.842,96	14.842,96	2.157,04	14.842,96	0,00
	Subtotal Artículo 20	**17.000,00**	**0,00**	**17.000,00**	**14.842,96**	**14.842,96**	**2.157,04**	**14.842,96**	**0,00**
211	RED DE COMUNICACIONES	290.000,00	0,00	290.000,00	41.572,66	41.572,66	248.427,34	41.572,66	0,00
21200	MANTENIMIENTO INTEGRAL	1.115.000,00	6.533,31	1.121.533,31	1.109.820,15	1.109.820,15	11.713,16	1.109.820,15	0,00
21213	REPARACION Y CONSERVACION. JARDINERIA	115.000,00	0,00	115.000,00	106.144,58	106.144,58	8.855,42	97.534,49	8.610,09
21299	OTROS TRABAJOS DE REPARACION Y MANTENIMINETO	62.200,00	-6.215,46	55.984,54	34.407,77	34.407,77	21.576,77	31.005,54	3.402,23
21311	INSTALACIONES ELECTRICAS	0,00	0,00	0,00	3.185,23	3.185,23	-3.185,23	3.185,23	0,00
21313	INSTALACIONES DE SEGURIDAD E INCENDIOS	115.000,00	-24.465,08	90.534,92	87.086,59	87.086,59	3.448,33	87.086,59	0,00
21315	REPARACION Y CONSERVACION ASCENSORES	55.000,00	-10.000,00	45.000,00	39.923,78	39.923,78	5.076,22	39.923,78	0,00
21399	OTROS TRABAJOS DE REPARACION DE MAQUINARIA E INSTA.	106.275,00	-31.071,97	75.203,03	74.485,18	74.485,18	717,85	74.485,18	0,00
214	REPARACION MATERIAL DE TRANSPORTE	4.000,00	0,00	4.000,00	2.166,56	2.166,56	1.833,44	2.166,56	0,00
215	REPARACION MOBILIARIO Y ENSERES	4.950,00	1.512,20	6.462,20	26.088,73	26.088,73	-19.626,53	26.088,73	0,00
21610	MANTENIMIENTO APLICACIONES PROPIAS	259.000,00	13.999,29	272.999,29	264.508,81	264.508,81	8.490,48	247.901,29	16.607,52
21611	MANTENIMIENTO DE EQUIPOS	30.400,00	0,00	30.400,00	17.921,83	17.921,83	12.478,17	17.921,83	0,00

UNIVERSIDAD DE CANTABRIA

ESTADO DE LIQUIDACIÓN DEL PRESUPUESTO

LIQUIDACIÓN DEL PRESUPUESTO DE GASTOS DEL EJERCICIO 2021

1ª PARTE

Clasificación Económica	Explicación	Créditos Presupuestarios			Gastos Compromet.	Obligac. Reconoc. Netas	Remanentes de Crédito	Pagos	Obligac. Pdtes. de Pago a 31 de Diciembre
		Iniciales	Modificaciones	Definitivos					
21699	OTROS GASTOS DE REPARACION Y MANTENIMIENTO	4.050,00	-25,00	4.025,00	5.112,72	5.112,72	-1.087,72	5.112,72	0,00
217	SERVICIOS DE REPROGRAFIA	104.600,00	-8.600,00	96.000,00	0,00	0,00	96.000,00	0,00	0,00
21700	CANON, ALQUILERES, MANTENIMIENTOS, ETC	0,00	0,00	0,00	28.202,43	28.202,43	-28.202,43	28.202,43	0,00
21701	MATERIAL DE REPROGRAFIA PAPEL, TONER, CARPETAS, ETC.	0,00	0,00	0,00	12.156,52	12.156,52	-12.156,52	12.156,52	0,00
21799	OTROS GASTOS DE REPROGRAFIA	0,00	0,00	0,00	6.115,86	6.115,86	-6.115,86	6.115,86	0,00
	Subtotal Artículo 21	**2.265.475,00**	**-58.332,71**	**2.207.142,29**	**1.858.899,40**	**1.858.899,40**	**348.242,89**	**1.830.279,56**	**28.619,84**
22000	ORDINARIO NO INVENTARIABLE	147.464,00	10.716,57	158.180,57	101.456,22	101.456,22	56.724,35	101.456,22	0,00
22001	PRENSA, REVISTAS, LIBROS	10.720,00	0,00	10.720,00	11.582,56	11.582,56	-862,56	11.582,56	0,00
22002	MATERIAL INF. NO INVENTARIABLE	148.200,00	-5.849,00	142.351,00	138.017,14	138.017,14	4.333,86	138.017,14	0,00
22100	ENERGIA ELECTRICA	1.450.000,00	-100.000,00	1.350.000,00	1.290.965,71	1.158.447,37	191.552,63	1.150.831,60	7.615,77
22101	AGUA Y BASURA	105.000,00	-25.000,00	80.000,00	71.481,47	71.481,47	8.518,53	71.481,47	0,00
22102	GAS	450.000,00	0,00	450.000,00	416.274,46	356.274,46	93.725,54	356.274,46	0,00
22103	COMBUSTIBLES	5.800,00	-2.000,00	3.800,00	2.406,38	2.406,38	1.393,62	2.406,38	0,00
22104	VESTUARIO	5.000,00	0,00	5.000,00	114,39	114,39	4.885,61	114,39	0,00
22107	TITULOS	60.000,00	0,00	60.000,00	41.187,18	41.187,18	18.812,82	41.187,18	0,00
22142	MATERIAL E INSTRUMENTAL DE LABORATORIO Y EXPERIMENTACION	38.158,00	5.000,00	43.158,00	27.372,31	27.372,31	15.785,69	27.372,31	0,00
22143	PRODUCTOS FARMACEUTICOS Y MATERIAL SANITARIO	3.500,00	0,00	3.500,00	4.405,82	4.405,82	-905,82	4.405,82	0,00
22164	INSTALACION SOFTWARE Y LICENCIAS	395.000,00	54.652,76	449.652,76	389.432,25	389.432,25	60.220,51	389.432,25	0,00
22184	MANTENIMIENTO ANIMALES SEEA	26.300,00	0,00	26.300,00	37.174,02	37.174,02	-10.874,02	37.174,02	0,00
22199	OTROS SUMINISTROS	63.508,00	-4.993,00	58.515,00	45.255,97	45.255,97	13.259,03	45.255,97	0,00

UNIVERSIDAD DE CANTABRIA

ESTADO DE LIQUIDACIÓN DEL PRESUPUESTO

LIQUIDACIÓN DEL PRESUPUESTO DE GASTOS DEL EJERCICIO 2021

1ª PARTE

Clasificación Económica	Explicación	Créditos Presupuestarios			Gastos Compromet.	Obligac. Reconoc. Netas	Remanentes de Crédito	Pagos	Obligac. Pdtes. de Pago a 31 de Diciembre
		Iniciales	Modificaciones	Definitivos					
22200	COMUNICACIONES TELEFONICAS	482.205,00	0,00	482.205,00	424.094,74	424.094,74	58.110,26	424.094,74	0,00
22201	COMUNICACIONES POSTALES	34.892,00	0,00	34.892,00	21.848,67	21.848,67	13.043,33	21.848,67	0,00
22202	COMUNICACIONES DE DATOS	3.990,00	0,00	3.990,00	16.595,12	16.595,12	-12.605,12	16.595,12	0,00
223	TRANSPORTES	6.505,00	0,00	6.505,00	3.670,81	3.670,81	2.834,19	3.670,81	0,00
224	PRIMAS DE SEGUROS	44.500,00	-28.685,97	15.814,03	17.059,69	17.059,69	-1.245,66	17.059,69	0,00
225	TRIBUTOS	5.000,00	0,00	5.000,00	19.931,44	19.931,44	-14.931,44	19.931,44	0,00
22600	GASTOS PROCESOS ELECTORALES	3.500,00	0,00	3.500,00	530,28	530,28	2.969,72	530,28	0,00
22601	ATENCIONES PROTOCOLARIAS Y REPRESENTATIVAS	18.600,00	-2.358,00	16.242,00	3.135,13	3.135,13	13.106,87	3.135,13	0,00
22602	PUBLICIDAD Y PROPAGANDA	68.400,00	-42,00	68.358,00	33.767,49	33.767,49	34.590,51	33.767,49	0,00
22603	GASTOS JURIDICOS Y CONTENCIOSOS	50.000,00	0,00	50.000,00	26.075,95	26.075,95	23.924,05	23.419,58	2.656,37
22604	SEGUROS DE VIDA O ACCIDENTE	60.000,00	0,00	60.000,00	62.329,05	62.329,05	-2.329,05	62.329,05	0,00
22605	REUNIONES Y CONFERENCIAS ORGANIZADAS POR LA UC	81.900,00	17.200,00	99.100,00	39.804,76	39.804,76	59.295,24	39.804,76	0,00
22606	REUNIONES Y CONFERENCIAS AJENAS A LA UC	14.590,00	-143,65	14.446,35	6.796,18	6.796,18	7.650,17	6.796,18	0,00
22607	AULAS, TALLERES Y OTRAS ACTIV.	155.500,00	-12.893,48	142.606,52	78.283,46	78.283,46	64.323,06	78.144,46	139,00
22609	OTROS GASTOS DIVERSOS	613.462,00	-346.861,02	266.600,98	127.454,74	127.454,74	139.146,24	127.454,74	0,00
22611	SALA DE EXPOSICIONES	23.218,00	1.815,56	25.033,56	23.565,77	23.565,77	1.467,79	23.470,18	95,59
22613	AREA DE IGUALDAD Y POLITICA SOCIAL	23.218,00	-12.905,32	10.312,68	10.312,68	10.312,68	0,00	10.312,68	0,00
22631	FONDOS ASIGNADOS A ALUMNOS DE CENTROS	48.011,00	-5.782,09	42.228,91	22.538,38	22.538,38	19.690,53	22.538,38	0,00
22641	CUOTAS DE ORGANISMOS	80.240,00	-1.226,00	79.014,00	77.776,19	77.776,19	1.237,81	77.776,19	0,00
22644	PROGRAMA SENIOR	9.325,00	508,42	9.833,42	3.696,56	3.696,56	6.136,86	3.696,56	0,00

UNIVERSIDAD DE CANTABRIA

ESTADO DE LIQUIDACIÓN DEL PRESUPUESTO

LIQUIDACIÓN DEL PRESUPUESTO DE GASTOS DEL EJERCICIO 2021

1ª PARTE

Clasificación Económica	Explicación	Créditos Presupuestarios			Gastos Compromet.	Obligac. Reconoc. Netas	Remanentes de Crédito	Pagos	Obligac. Pdtes. de Pago a 31 de Diciembre
		Iniciales	Modificaciones	Definitivos					
22645	PLAN CAPACITACION LINGUISTICA INGLES	65.000,00	0,00	65.000,00	27.838,34	27.838,34	37.161,66	27.838,34	0,00
22646	CAMPUS	0,00	5.399,12	5.399,12	5.813,78	5.813,78	-414,66	5.813,78	0,00
22660	SOUCAN	11.990,00	-4.898,42	7.091,58	2.803,50	2.803,50	4.288,08	2.803,50	0,00
22662	PROGRAMA INFORMA	27.500,00	0,00	27.500,00	658,00	658,00	26.842,00	658,00	0,00
22664	GASTOS SIUC	15.000,00	0,00	15.000,00	9.622,87	9.622,87	5.377,13	9.622,87	0,00
22668	TÍTULOS PROPIOS	1.100.000,00	1.414.395,13	2.514.395,13	924.389,86	924.389,86	1.590.005,27	909.090,40	15.299,46
22673	COOPERACION INTERNACIONAL	27.800,00	28.000,00	55.800,00	591,14	591,14	55.208,86	591,14	0,00
22678	USOS DIGITALES CON CEDRO Y VEGAP	25.000,00	0,00	25.000,00	18.116,94	18.116,94	6.883,06	18.116,94	0,00
22683	STUDY ABROAD	100.000,00	11.050,55	111.050,55	2.324,63	2.324,63	108.725,92	2.324,63	0,00
22689	GASTOS DE FORMACION DEL PERSONAL	99.500,00	1.023,92	100.523,92	41.568,97	41.568,97	58.954,95	41.568,97	0,00
22690	OTROS CONVENIOS, PROYECTOS Y AYUDAS	411.500,00	1.794.148,11	2.205.648,11	594.704,12	594.704,12	1.610.943,99	589.945,66	4.758,46
22699	PRESUPUESTO PARTICIPATIVO CAMPUS SOSTENIBLE	25.000,00	-19.332,00	5.668,00	2.579,46	2.579,46	3.088,54	2.579,46	0,00
22700	LIMPIEZA Y ASEO	1.900.000,00	0,00	1.900.000,00	1.823.810,77	1.823.810,77	76.189,23	1.823.810,77	0,00
22701	SEGURIDAD	940.500,00	602,32	941.102,32	910.180,89	910.180,89	30.921,43	910.180,89	0,00
22703	SERVICIO DE CORREOS. CONTRATO DE CORREO Y VALIJA	41.000,00	0,00	41.000,00	42.902,76	42.902,76	-1.902,76	42.902,76	0,00
22707	SERVICIO DE COMEDOR	21.000,00	0,00	21.000,00	17.498,80	17.498,80	3.501,20	17.498,80	0,00
22717	SERVICIOS MEDICOS Y PSICOLOGICOS	81.760,00	-10.000,00	71.760,00	67.161,87	67.161,87	4.598,13	67.161,87	0,00
22718	ASESORAMIENTO TECNICO EN OBRAS, INSTALACIONES Y SEG.HIGIENE	40.000,00	0,00	40.000,00	37.414,29	37.414,29	2.585,71	37.414,29	0,00
22719	ASESORAMIENTO JURIDICO	55.250,00	0,00	55.250,00	41.716,05	41.716,05	13.533,95	40.838,10	877,95
22720	GESTION DE RESIDUOS PELIGROSOS	55.000,00	-25.700,00	29.300,00	21.533,89	21.533,89	7.766,11	21.533,89	0,00

UNIVERSIDAD DE CANTABRIA

ESTADO DE LIQUIDACIÓN DEL PRESUPUESTO

LIQUIDACIÓN DEL PRESUPUESTO DE GASTOS DEL EJERCICIO 2021

1ª PARTE

Clasificación Económica	Explicación	Créditos Presupuestarios			Gastos Compromet.	Obligac. Reconoc. Netas	Remanentes de Crédito	Pagos	Obligac. Pdtes. de Pago a 31 de Diciembre
		Iniciales	Modificaciones	Definitivos					
22722	TRABAJOS DE AUDITORIA Y CONSULTORIA	48.500,00	0,00	48.500,00	44.287,75	44.287,75	4.212,25	44.287,75	0,00
22723	PREMIOS	27.650,00	-950,00	26.700,00	26.144,69	26.144,69	555,31	26.144,69	0,00
22799	OTROS TRABAJOS EXTERNOS	58.000,00	0,00	58.000,00	18.294,43	18.294,43	39.705,57	13.430,23	4.864,20
22801	CURSOS Y ACTIVIDADES DE OCIO	39.000,00	3.923,00	42.923,00	44.844,83	44.844,83	-1.921,83	44.844,83	0,00
22802	COMPETICIONES UNIVERSITARIAS	11.000,00	0,00	11.000,00	2.448,92	2.448,92	8.551,08	2.448,92	0,00
22803	CAMPEONATOS DE ESPAÑA	16.000,00	0,00	16.000,00	128,13	128,13	15.871,87	128,13	0,00
22804	EQUIPOS FEDERADOS Y LIGAS UNIVERSITARIAS	7.000,00	0,00	7.000,00	0,00	0,00	7.000,00	0,00	0,00
22805	MATERIAL DEPORTIVO FUNGIBLE BALONES EQUIPAJES ETC	500,00	0,00	500,00	3.569,50	3.569,50	-3.069,50	3.569,50	0,00
22807	MATERIAL DE EQUIPOS FEDERADOS	0,00	0,00	0,00	1.950,00	1.950,00	-1.950,00	1.950,00	0,00
22899	OTROS GASTOS DE DEPORTES	250,00	0,00	250,00	0,00	0,00	250,00	0,00	0,00
229	GASTOS DESCENT. A CENTROS, DPTOS, CIUC, C.VERANO E INSTITUTO	1.522.410,00	-76.169,40	1.446.240,60	0,00	0,00	1.446.240,60	0,00	0,00
22900	REPARACION, CONSERVACION Y MANTENIMIENTO RED COMUNICACIONES	0,00	0,00	0,00	5,00	5,00	-5,00	5,00	0,00
22901	ORDINARIO NO INVENTARIABLE	0,00	0,00	0,00	143.201,16	143.201,16	-143.201,16	143.201,16	0,00
22902	PRENSA, REVISTAS Y OTRAS PUBLICACIONES	0,00	0,00	0,00	3.426,52	3.426,52	-3.426,52	3.426,52	0,00
22903	MATERIAL INFORMATICO NO INVENTARIABLE	0,00	0,00	0,00	112.452,58	112.452,58	-112.452,58	112.452,58	0,00
22904	COMUNICACIONES TELEFONICAS	0,00	0,00	0,00	1.276,41	1.276,41	-1.276,41	1.276,41	0,00
22905	REUNIONES Y CONFERENCIAS ORGANIZ. POR LA UC OTRAS	0,00	0,00	0,00	13.462,01	13.462,01	-13.462,01	13.462,01	0,00

UNIVERSIDAD DE CANTABRIA

ESTADO DE LIQUIDACIÓN DEL PRESUPUESTO

LIQUIDACIÓN DEL PRESUPUESTO DE GASTOS DEL EJERCICIO 2021

1ª PARTE

Clasificación Económica	Explicación	Créditos Presupuestarios			Gastos Compromet.	Obligac. Reconoc. Netas	Remanentes de Crédito	Pagos	Obligac. Pdtes. de Pago a 31 de Diciembre
		Iniciales	Modificaciones	Definitivos					
22906	REUNIONES Y CONFERENCIAS ORGANIZACION AJENA A LA UC	0,00	0,00	0,00	21.980,90	21.980,90	-21.980,90	21.980,90	0,00
22907	MATERIAL DOCENTE NO INVENTARIABLE	0,00	30.490,53	30.490,53	46.351,67	46.351,67	-15.861,14	46.351,67	0,00
22908	VIAJES DE PRACTICAS DE ALUMNOS	0,00	0,00	0,00	45.686,62	45.686,62	-45.686,62	45.686,62	0,00
22909	OTROS GASTOS DIVERSOS	0,00	0,00	0,00	32.148,29	32.148,29	-32.148,29	32.148,29	0,00
22910	ATENCIONES PROTOCOLARIAS Y REPRESENTATIVAS	0,00	0,00	0,00	1.382,00	1.382,00	-1.382,00	1.382,00	0,00
22911	DIETAS Y LOCOMOCION PDI FUNCIONARIO	0,00	0,00	0,00	6.029,88	6.029,88	-6.029,88	6.029,88	0,00
22912	DIETAS Y LOCOMOCION PDI CONTRATADO	0,00	0,00	0,00	1.690,64	1.690,64	-1.690,64	1.690,64	0,00
22913	DIETAS Y LOCOMOCION PAS FUNCIONARIO	0,00	0,00	0,00	10,26	10,26	-10,26	10,26	0,00
22930	Reparación C. y M. Maquinaria de Laboratorio y Experiment.	0,00	0,00	0,00	1.406,02	1.406,02	-1.406,02	1.406,02	0,00
22931	REPARACION, CONSERVACION Y MANTENIMIENTO EDIFICIOS Y OTRAS CONSTRUCCIONES	0,00	0,00	0,00	49.210,82	49.210,82	-49.210,82	49.210,82	0,00
22932	REPARACION, CONSERVACION Y MANTENIMIENTO MAQUINARIA INSTAL. Y UTILLAJE	0,00	0,00	0,00	42.155,76	42.155,76	-42.155,76	38.111,00	4.044,76
22933	REPARACION, CONSERVACION Y MANTENIMIENTO MATERIAL DE TRANSPORTE	0,00	0,00	0,00	314,45	314,45	-314,45	314,45	0,00

UNIVERSIDAD DE CANTABRIA

ESTADO DE LIQUIDACIÓN DEL PRESUPUESTO

LIQUIDACIÓN DEL PRESUPUESTO DE GASTOS DEL EJERCICIO 2021

1ª PARTE

Clasificación Económica	Explicación	Créditos Presupuestarios			Gastos Compromet.	Obligac. Reconoc. Netas	Remanentes de Crédito	Pagos	Obligac. Pdtes. de Pago a 31 de Diciembre
		Iniciales	Modificaciones	Definitivos					
22934	REPARACION, CONSERVACION Y MANTENIMIENTO MOBILIARIO Y ENSERES	0,00	0,00	0,00	20.722,54	20.722,54	-20.722,54	20.722,54	0,00
22935	REPARACION, CONSERVACION Y MANTENIMIENTO EQUIPOS PROCESOS INFORMACION	0,00	0,00	0,00	1.706,66	1.706,66	-1.706,66	1.706,66	0,00
22936	COMUNICACIONES DE DATOS	0,00	0,00	0,00	2.655,96	2.655,96	-2.655,96	2.655,96	0,00
22937	COMUNICACIONES POSTALES	0,00	0,00	0,00	10.409,79	10.409,79	-10.409,79	10.409,79	0,00
22938	REUNIONES Y CONFERENCIAS. CURSOS DE VERANO	0,00	0,00	0,00	226.475,81	226.475,81	-226.475,81	226.430,46	45,35
22939	REUNIONES Y CONFERENCIAS GRADO	0,00	0,00	0,00	2.166,08	2.166,08	-2.166,08	2.166,08	0,00
22940	REUNIONES Y CONFERENCIAS POSTGRADO	0,00	0,00	0,00	155.194,70	155.194,70	-155.194,70	154.736,26	458,44
22941	CUOTAS DE ORGANISMOS	0,00	0,00	0,00	8.034,94	8.034,94	-8.034,94	8.034,94	0,00
22942	MATERIAL E INSTRUMENTAL DE LABORATORIO Y EXPERIMENTACION	0,00	0,00	0,00	70.634,77	70.634,77	-70.634,77	70.634,77	0,00
22944	TRANSPORTES	0,00	0,00	0,00	6.329,75	6.329,75	-6.329,75	6.329,75	0,00
22945	TRABAJOS EXTERNOS	0,00	0,00	0,00	9.075,60	9.075,60	-9.075,60	9.075,60	0,00
22946	PUBLICIDAD	0,00	0,00	0,00	18.452,49	18.452,49	-18.452,49	18.452,49	0,00
	Subtotal Artículo 22	**11.508.816,00**	**2.693.136,64**	**14.201.952,64**	**9.385.342,23**	**9.192.823,89**	**5.009.128,75**	**9.151.968,54**	**40.855,35**
23000	PDI DE LA UC FUNCIONARIO	68.380,00	0,00	68.380,00	12.769,16	12.769,16	55.610,84	12.769,16	0,00
23010	PAS UC FUNCIONARIO	15.000,00	-1.000,00	14.000,00	8.916,09	8.916,09	5.083,91	8.916,09	0,00
23030	PAS UC CONTRATADO	5.000,00	0,00	5.000,00	501,23	501,23	4.498,77	501,23	0,00
23041	COMISIONES Y CONCURSOS PROF. PDI EXTERNO	20.000,00	0,00	20.000,00	488,41	488,41	19.511,59	488,41	0,00

UNIVERSIDAD DE CANTABRIA

ESTADO DE LIQUIDACIÓN DEL PRESUPUESTO

LIQUIDACIÓN DEL PRESUPUESTO DE GASTOS DEL EJERCICIO 2021

1ª PARTE

Clasificación Económica	Explicación	Créditos Presupuestarios			Gastos Compromet.	Obligac. Reconoc. Netas	Remanentes de Crédito	Pagos	Obligac. Pdtes. de Pago a 31 de Diciembre
		Iniciales	Modificaciones	Definitivos					
23042	TRIBUNALES DE TESIS. PERSONAL EXTERNO	50.000,00	0,00	50.000,00	8.176,15	8.176,15	41.823,85	7.876,15	300,00
23043	PRUEBAS DE ACCESO. PERSONAL EXTERNO	16.400,00	0,00	16.400,00	9.001,90	9.001,90	7.398,10	9.001,90	0,00
23300	ASISTENCIAS TRIBUNALES P.A.S.	10.000,00	0,00	10.000,00	22.043,88	22.043,88	-12.043,88	22.043,88	0,00
23302	ASISTENCIAS AL CONSEJO SOCIAL	6.500,00	-1.086,58	5.413,42	1.429,31	1.429,31	3.984,11	1.429,31	0,00
23303	ASISTENCIAS A PRUEBAS DE ACCESO	155.000,00	0,00	155.000,00	149.050,12	149.050,12	5.949,88	149.050,12	0,00
	Subtotal Artículo 23	**346.280,00**	**-2.086,58**	**344.193,42**	**212.376,25**	**212.376,25**	**131.817,17**	**212.076,25**	**300,00**
240	GASTOS DE EDICION Y DISTRIBUCION DE PUBLICACIONES	72.480,00	-2.415,00	70.065,00	65.623,71	65.623,71	4.441,29	65.623,71	0,00
	Subtotal Artículo 24	**72.480,00**	**-2.415,00**	**70.065,00**	**65.623,71**	**65.623,71**	**4.441,29**	**65.623,71**	**0,00**
	Subtotal Capítulo 2	**14.210.051,00**	**2.630.302,35**	**16.840.353,35**	**11.537.084,55**	**11.344.566,21**	**5.495.787,14**	**11.274.791,02**	**69.775,19**
31002	INTERESES SUBPROGRAMA INNPLANTA	8.907,00	0,00	8.907,00	8.906,98	8.906,98	0,02	8.906,98	0,00
31003	INTERESES PROGRAMA INNOCAMPUS	16.785,00	0,00	16.785,00	16.784,09	16.784,09	0,91	16.784,09	0,00
	Subtotal Artículo 31	**25.692,00**	**0,00**	**25.692,00**	**25.691,07**	**25.691,07**	**0,93**	**25.691,07**	**0,00**
341	INTERESES DE FIANZAS Y AVALES	500,00	0,00	500,00	478,42	478,42	21,58	478,42	0,00
	Subtotal Artículo 34	**500,00**	**0,00**	**500,00**	**478,42**	**478,42**	**21,58**	**478,42**	**0,00**
35200	INTERESES DE DEMORA POR REINTEGRO SUBVENCIONES	4.900,00	16.881,43	21.781,43	16.951,76	16.951,76	4.829,67	16.951,76	0,00
359	OTROS GASTOS FINANCIEROS	5.000,00	0,00	5.000,00	3.713,53	3.713,53	1.286,47	3.713,53	0,00
	Subtotal Artículo 35	**9.900,00**	**16.881,43**	**26.781,43**	**20.665,29**	**20.665,29**	**6.116,14**	**20.665,29**	**0,00**
	Subtotal Capítulo 3	**36.092,00**	**16.881,43**	**52.973,43**	**46.834,78**	**46.834,78**	**6.138,65**	**46.834,78**	**0,00**
48100	AYUDAS DEPORTIVAS	3.000,00	-2.750,00	250,00	250,00	250,00	0,00	250,00	0,00
48401	FETE UGT	1.797,00	276,00	2.073,00	1.416,12	1.416,12	656,88	1.416,12	0,00
48402	CC OO	1.683,00	-40,00	1.643,00	1.643,00	1.643,00	0,00	1.643,00	0,00
48403	CSI CSIF	1.512,00	-236,00	1.276,00	1.276,00	1.276,00	0,00	1.276,00	0,00

UNIVERSIDAD DE CANTABRIA

ESTADO DE LIQUIDACIÓN DEL PRESUPUESTO

LIQUIDACIÓN DEL PRESUPUESTO DE GASTOS DEL EJERCICIO 2021

1ª PARTE

Clasificación Económica	Explicación	Créditos Presupuestarios			Gastos Compromet.	Obligac. Reconoc. Netas	Remanentes de Crédito	Pagos	Obligac. Pdtes. de Pago a 31 de Diciembre
		Iniciales	Modificaciones	Definitivos					
48718	BECAS Y AYUDAS MOVILIDAD DE ESTUDIANTES. (CURSO 2018/2019)	0,00	24.164,38	24.164,38	1.461,33	1.461,33	22.703,05	1.461,33	0,00
48719	BECAS Y AYUDAS MOVILIDAD DE ESTUDIANTES. (CURSO 2019/2020)	0,00	10.497,68	10.497,68	5.357,60	5.357,60	5.140,08	5.357,60	0,00
48720	BECAS Y AYUDAS MOVILIDAD DE ESTUDIANTES. (CURSO 2020/2021)	0,00	972.903,00	972.903,00	503.185,14	503.185,14	469.717,86	503.185,14	0,00
48721	BECAS Y AYUDAS MOVILIDAD ESTUDIANTES	483.400,00	692.320,00	1.175.720,00	391.921,00	391.921,00	783.799,00	391.921,00	0,00
48773	BECAS POSTGRADO UNIV.IBEROAMERICANAS:A TRACCION TALENTOS	74.100,00	0,00	74.100,00	60.247,42	60.247,42	13.852,58	60.247,42	0,00
48807	BECAS AULAS INFORMATICAS	38.000,00	6.160,33	44.160,33	48.275,42	48.275,42	-4.115,09	47.600,59	674,83
48810	PRÁCTICAS PROFESIONALES EN EMPRESAS	250.000,00	105.691,41	355.691,41	186.307,61	186.307,61	169.383,80	184.966,72	1.340,89
48811	CONSEJO DE ESTUDIANTES	9.900,00	0,00	9.900,00	0,00	0,00	9.900,00	0,00	0,00
48813	SOUCAN	16.800,00	-8.500,00	8.300,00	2.737,80	2.737,80	5.562,20	2.633,98	103,82
48899	OTRAS	129.049,00	-16.934,35	112.114,65	42.478,46	42.478,46	69.636,19	42.115,09	363,37
48900	SUBVENCIONES BECAS Y AYUDAS DEL CONSEJO SOCIAL	1.000,00	0,00	1.000,00	0,00	0,00	1.000,00	0,00	0,00
48902	ORGANIZACIONES DE ESTUDIANTES	11.850,00	0,00	11.850,00	4.000,00	4.000,00	7.850,00	4.000,00	0,00
48904	BECAS SANTANDER PROGRESO	26.000,00	0,00	26.000,00	25.940,00	25.940,00	60,00	25.940,00	0,00
48905	SANTANDERTECNOLOGIA/ CONECTA	0,00	4.550,00	4.550,00	4.550,00	4.550,00	0,00	4.550,00	0,00
48910	FUNDACION S.MARIA LA REAL. C.E. DEL ROMANICO	1.000,00	0,00	1.000,00	1.000,00	1.000,00	0,00	1.000,00	0,00
48981	PROGRAMA REGIONAL DE BECAS	210.000,00	0,00	210.000,00	170.942,65	170.942,65	39.057,35	170.942,65	0,00

UNIVERSIDAD DE CANTABRIA

ESTADO DE LIQUIDACIÓN DEL PRESUPUESTO

LIQUIDACIÓN DEL PRESUPUESTO DE GASTOS DEL EJERCICIO 2021

1ª PARTE

Clasificación Económica	Explicación	Créditos Presupuestarios			Gastos Compromet.	Obligac. Reconoc. Netas	Remanentes de Crédito	Pagos	Obligac. Pdtes. de Pago a 31 de Diciembre
		Iniciales	Modificaciones	Definitivos					
	Subtotal Artículo 48	**1.259.091,00**	**1.788.102,45**	**3.047.193,45**	**1.452.989,55**	**1.452.989,55**	**1.594.203,90**	**1.450.506,64**	**2.482,91**
	Subtotal Capítulo 4	**1.259.091,00**	**1.788.102,45**	**3.047.193,45**	**1.452.989,55**	**1.452.989,55**	**1.594.203,90**	**1.450.506,64**	**2.482,91**
620	EDIFICIOS Y OTRAS CONSTRUCCIONES	1.092.000,00	0,00	1.092.000,00	1.091.899,40	1.091.899,40	100,60	1.091.899,40	0,00
621	RED DE COMUNICAC IONES	4.800,00	0,00	4.800,00	0,00	0,00	4.800,00	0,00	0,00
622	MAQUINARIA, INSTALACIONES Y UTILLAJE	3.000,00	14.332,00	17.332,00	25.989,49	25.989,49	-8.657,49	19.669,75	6.319,74
623	EQUIPAMIENTO DOCENTE	225.000,00	277.092,51	502.092,51	269.128,34	269.128,34	232.964,17	260.147,72	8.980,62
624	EQUIPAMIENTO CIENTIFICO	232.970,00	1.342.299,06	1.575.269,06	472.365,32	472.365,32	1.102.903,74	459.625,32	12.740,00
625	MOBILIARIO Y ENSERES	48.140,00	51.020,41	99.160,41	75.898,90	75.898,90	23.261,51	64.895,95	11.002,95
626	MATERIAL INFORMATICO INVENTARIABLE	164.250,00	548.260,16	712.510,16	295.280,54	295.280,54	417.229,62	292.320,86	2.959,68
628	FONDOS DE BIBLIOTECA	1.470.000,00	66.084,08	1.536.084,08	120,65	120,65	1.535.963,43	120,65	0,00
62800	FONDOS DE BIBLIOTECA. LIBROS	0,00	0,00	0,00	77.583,51	77.583,51	-77.583,51	77.583,51	0,00
62855	FONDOS DE BIBLIOTECA. REVISTAS ELECTRONICAS	0,00	0,00	0,00	1.357.394,33	1.357.394,33	-1.357.394,33	1.357.394,33	0,00
62856	LIBROS EN LÍNEA	0,00	0,00	0,00	83.104,57	83.104,57	-83.104,57	83.104,57	0,00
62857	FONDOS DE BIBLIOTECA. AUDIOVISUALES	0,00	0,00	0,00	166,20	166,20	-166,20	166,20	0,00
62899	FONDOS DE BIBLIOTECA. REVISTAS	0,00	0,00	0,00	23.683,32	23.683,32	-23.683,32	23.683,32	0,00
629	OTRAS INVERSIONES	422.060,00	974.914,86	1.396.974,86	11.082,53	11.082,53	1.385.892,33	11.082,53	0,00
	Subtotal Artículo 62	**3.662.220,00**	**3.274.003,08**	**6.936.223,08**	**3.783.697,10**	**3.783.697,10**	**3.152.525,98**	**3.741.694,11**	**42.002,99**
630	EDIFICIOS Y OTRAS CONSTRUCCIONES	1.423.000,00	2.889.531,25	4.312.531,25	2.339.971,32	2.339.971,32	1.972.559,93	2.333.174,72	6.796,60
	Subtotal Artículo 63	**1.423.000,00**	**2.889.531,25**	**4.312.531,25**	**2.339.971,32**	**2.339.971,32**	**1.972.559,93**	**2.333.174,72**	**6.796,60**
640	PROYECTOS Y CONVENIOS DE INVESTIGACION	3.900.000,00	-2.058.886,08	1.841.113,92	0,00	0,00	1.841.113,92	0,00	0,00
64001	CONVENIOS ART.83	0,00	3.580.848,84	3.580.848,84	1.645.149,55	1.645.149,55	1.935.699,29	1.635.943,47	9.206,08
64002	CONVENIOS ART.83 GOBIERNO DE CANTABRIA	0,00	90.687,61	90.687,61	41.363,42	41.363,42	49.324,19	41.363,42	0,00

UNIVERSIDAD DE CANTABRIA

ESTADO DE LIQUIDACIÓN DEL PRESUPUESTO

LIQUIDACIÓN DEL PRESUPUESTO DE GASTOS DEL EJERCICIO 2021

1ª PARTE

Clasificación Económica	Explicación	Créditos Presupuestarios			Gastos Compromet.	Obligac. Reconoc. Netas	Remanentes de Crédito	Pagos	Obligac. Pdtes. de Pago a 31 de Diciembre
		Iniciales	Modificaciones	Definitivos					
64004	PROYECTOS ASOCIADOS A RESULTADOS	0,00	3.125.692,92	3.125.692,92	814.179,18	814.179,18	2.311.513,74	798.838,33	15.340,85
64005	CONVENIOS ART.83 FLTQ	0,00	0,00	0,00	550.626,91	550.626,91	-550.626,91	550.145,46	481,45
64006	CONVENIOS ART.83 FIHAC	0,00	0,00	0,00	493.833,81	493.833,81	-493.833,81	492.868,22	965,59
64008	PROYECTOS PUNTUALES TARIFAS PRESUPUESTO	0,00	131.324,61	131.324,61	40.182,82	40.182,82	91.141,79	40.182,82	0,00
64031	PROYECTOS PROFIT	0,00	2.039,85	2.039,85	0,00	0,00	2.039,85	0,00	0,00
64091	CONVENIOS IVA NO DEDUCIBLE ART.83	0,00	8.136,70	8.136,70	3.242,27	3.242,27	4.894,43	3.138,64	103,63
64092	CONVENIOS IVA NO DEDUCIBLE ART. 83	0,00	39.168,95	39.168,95	13.361,56	13.361,56	25.807,39	12.904,17	457,39
64101	GOBIERNO DE CANTABRIA INVESTIGADORES VISITANTES	16.000,00	-2.951,01	13.048,99	0,00	0,00	13.048,99	0,00	0,00
64102	ESTANCIAS PREDOCTORALES	40.000,00	111.422,28	151.422,28	20.113,38	20.113,38	131.308,90	20.113,38	0,00
64103	PROGRAMA PROPIO BOLSAS PREDOCTORALES	30.000,00	-7.060,06	22.939,94	0,00	0,00	22.939,94	0,00	0,00
64104	BOLSAS POSTDOCTORALES	75.000,00	-21.281,48	53.718,52	0,00	0,00	53.718,52	0,00	0,00
64105	ESTANCIAS PDI	16.000,00	-13.000,00	3.000,00	0,00	0,00	3.000,00	0,00	0,00
64121	ESTANCIAS F.P.I.	5.000,00	292.830,92	297.830,92	33.478,75	33.478,75	264.352,17	33.478,75	0,00
64122	ESTANCIAS F.P.U.	10.000,00	88.853,00	98.853,00	15.625,42	15.625,42	83.227,58	15.625,42	0,00
64123	PROGRAMA MOVILIDAD JOSE CASTILLEJO	12.235,00	17.348,73	29.583,73	0,00	0,00	29.583,73	0,00	0,00
64125	ESTANCIAS SENIOR	41.681,00	59.798,87	101.479,87	0,00	0,00	101.479,87	0,00	0,00
64201	BECAS A PERSONAL INVESTIGADOR EN FORMACION PREDOCTORAL. P.P.	1.408.286,00	-89.200,00	1.319.086,00	1.133.690,63	1.133.690,63	185.395,37	1.113.461,88	20.228,75
64207	BECAS Y CONTRATOS DE TECNICOS DE INTERES GENERAL	294.005,00	0,00	294.005,00	254.656,09	254.656,09	39.348,91	248.543,49	6.112,60
64221	PROGRAMA FORMACION PERSONAL INVESTIGADOR. FPI.	1.150.556,00	481.835,89	1.632.391,89	895.163,85	895.163,85	737.228,04	877.692,60	17.471,25

UNIVERSIDAD DE CANTABRIA

ESTADO DE LIQUIDACIÓN DEL PRESUPUESTO

LIQUIDACIÓN DEL PRESUPUESTO DE GASTOS DEL EJERCICIO 2021

1ª PARTE

Clasificación Económica	Explicación	Créditos Presupuestarios			Gastos Compromet.	Obligac. Reconoc. Netas	Remanentes de Crédito	Pagos	Obligac. Pdtes. de Pago a 31 de Diciembre
		Iniciales	Modificaciones	Definitivos					
64222	PROGRAMA FORMACION PROFESORADO UNIVERSITARIO. FPU	739.920,00	273.153,13	1.013.073,13	581.238,92	581.238,92	431.834,21	569.955,30	11.283,62
64223	PROGRAMA JUAN DE LA CIERVA FORMACION	211.442,00	252.534,71	463.976,71	114.035,59	114.035,59	349.941,12	112.283,38	1.752,21
64224	PROGRAMA RAMON Y CAJAL	482.118,00	195.631,66	677.749,66	238.976,93	238.976,93	438.772,73	235.669,97	3.306,96
64225	PROGRAMA BEATRIZ GALINDO	570.000,00	281.250,19	851.250,19	325.416,61	325.416,61	525.833,58	319.992,24	5.424,37
64226	PROGRAMA JUAN DE LA CIERVA INCORPORACION	242.713,00	302.123,46	544.836,46	87.755,23	87.755,23	457.081,23	86.396,90	1.358,33
64227	CONTRATOS PROGRAMAS TÉCNICOS AEI	232.592,00	238.798,84	471.390,84	177.132,96	177.132,96	294.257,88	172.635,86	4.497,10
64229	PROMOCIÓN EMPLEO JOVEN AEI	0,00	238.378,66	238.378,66	103.063,37	103.063,37	135.315,29	101.580,68	1.482,69
64250	PROGRAMA DE RECUALIFICACION	0,00	1.299.373,00	1.299.373,00	0,00	0,00	1.299.373,00	0,00	0,00
64251	CONTRATOS POSTDOCTORALES CONSEJERIA DE UNIVERSIDADES	416.570,00	0,00	416.570,00	321.381,48	321.381,48	95.188,52	315.393,53	5.987,95
64252	CONTRATOS POSTDOCTORALES PARLAMENTO-UC	62.852,00	60.000,03	122.852,03	54.821,06	54.821,06	68.030,97	53.533,38	1.287,68
643	PLAN ESTATAL - PGE	4.347.113,00	-2.971.578,00	1.375.535,00	0,00	0,00	1.375.535,00	0,00	0,00
64315	PLAN ESTATAL PGE CONVOCATORIA 2015	0,00	7.852,38	7.852,38	0,00	0,00	7.852,38	0,00	0,00
64317	PLAN ESTATAL PGE CONVOCATORIA 2017	0,00	871.020,50	871.020,50	707.366,42	707.366,42	163.654,08	707.366,42	0,00
64318	PLAN ESTATAL PGE CONVOCATORIA 2018	0,00	1.003.637,85	1.003.637,85	573.035,29	573.035,29	430.602,56	563.759,88	9.275,41
64319	PLAN ESTATAL PGE CONVOCATORIA 2019	0,00	1.929.008,87	1.929.008,87	872.553,30	872.553,30	1.056.455,57	865.308,75	7.244,55
64320	PLAN ESTATAL CONVOCATORIA 2020	0,00	539.275,00	539.275,00	62.624,19	62.624,19	476.650,81	59.318,55	3.305,64
64351	AEI. PROYECTOS ESTRATEGICOS	0,00	189.206,52	189.206,52	0,00	0,00	189.206,52	0,00	0,00

UNIVERSIDAD DE CANTABRIA

ESTADO DE LIQUIDACIÓN DEL PRESUPUESTO

LIQUIDACIÓN DEL PRESUPUESTO DE GASTOS DEL EJERCICIO 2021

1ª PARTE

Clasificación Económica	Explicación	Créditos Presupuestarios			Gastos Compromet.	Obligac. Reconoc. Netas	Remanentes de Crédito	Pagos	Obligac. Pdtes. de Pago a 31 de Diciembre
		Iniciales	Modificaciones	Definitivos					
64354	AEI. PROYECTOS COLABORACION INTERNACIONAL	0,00	565.877,64	565.877,64	9.416,59	9.416,59	556.461,05	7.257,83	2.158,76
64355	PRUEBA DE CONCEPTO	0,00	593.250,00	593.250,00	0,00	0,00	593.250,00	0,00	0,00
64359	AEI. PROYECTOS FIS MEDICINA PREVENTIVA	0,00	105.370,00	105.370,00	0,00	0,00	105.370,00	0,00	0,00
644	PLAN ESTATAL - FEDER	450.735,00	-450.735,00	0,00	0,00	0,00	0,00	0,00	0,00
64416	PLAN ESTATAL FEDER CONVOCATORIA 2016	0,00	49.117,06	49.117,06	1.379,06	1.379,06	47.738,00	1.379,06	0,00
64417	PLAN ESTATAL FEDER CONVOCATORIA 2017	0,00	58.132,02	58.132,02	58.132,02	58.132,02	0,00	56.761,57	1.370,45
64418	PLAN ESTATAL FEDER CONVOCATORIA 2018	0,00	416.113,97	416.113,97	230.431,16	230.431,16	185.682,81	228.543,15	1.888,01
64470	RETOS COLABORACIÓN	0,00	473.701,23	473.701,23	383.685,63	383.685,63	90.015,60	380.729,79	2.955,84
645	PROYECTOS EUROPEOS	3.389.433,00	-3.389.433,00	0,00	0,00	0,00	0,00	0,00	0,00
64500	PROYECTOS EUROPEOS E INTERNACIONALES	0,00	7.109.503,05	7.109.503,05	2.994.241,24	2.994.241,24	4.115.261,81	2.963.192,87	31.048,37
64501	PROYECTOS EUROPEOS FEDER	0,00	679.490,36	679.490,36	386.525,51	386.525,51	292.964,85	383.299,18	3.226,33
64505	PROYECTOS EUROPEOS ERASMUS+	0,00	965.597,03	965.597,03	296.090,72	296.090,72	669.506,31	293.418,44	2.672,28
646	OTRAS CONVOCATORIAS Y AYUDAS	380.598,00	-226.436,00	154.162,00	0,00	0,00	154.162,00	0,00	0,00
64626	OTRAS CONVOCATORIAS. AEI	0,00	623.419,04	623.419,04	318.653,50	318.653,50	304.765,54	313.684,34	4.969,16
64627	OTRAS CONVOCATORIAS. MICIU	0,00	28.052,94	28.052,94	7.856,94	7.856,94	20.196,00	7.856,94	0,00
64649	PROYECTOS OTROS MINISTERIOS	0,00	30.623,92	30.623,92	12.578,48	12.578,48	18.045,44	12.578,48	0,00
64651	INSTITUTO DE SALUD CARLOS III	0,00	184.607,00	184.607,00	0,00	0,00	184.607,00	0,00	0,00
64652	AYUDA COMPLEMENTARIA RAMON Y CAJAL	0,00	121.283,88	121.283,88	46.486,20	46.486,20	74.797,68	46.057,02	429,18
64653	AYUDA COMPLEMENTARIA JUAN DE LA CIERVA	0,00	7.127,75	7.127,75	2.750,22	2.750,22	4.377,53	2.750,22	0,00
64656	Convocatoria proyectos IIIPC	0,00	81.924,90	81.924,90	32.316,43	32.316,43	49.608,47	31.704,76	611,67
64657	SANTANDER FINANCIAL INSTITUTE	0,00	44.371,23	44.371,23	9.492,34	9.492,34	34.878,89	9.492,34	0,00

UNIVERSIDAD DE CANTABRIA

ESTADO DE LIQUIDACIÓN DEL PRESUPUESTO

LIQUIDACIÓN DEL PRESUPUESTO DE GASTOS DEL EJERCICIO 2021

1ª PARTE

Clasificación Económica	Explicación	Créditos Presupuestarios			Gastos Compromet.	Obligac. Reconoc. Netas	Remanentes de Crédito	Pagos	Obligac. Pdtes. de Pago a 31 de Diciembre
		Iniciales	Modificaciones	Definitivos					
64658	Convocatoria STAR -1 (Incentivación participación ERC)	0,00	31.092,67	31.092,67	10.667,47	10.667,47	20.425,20	10.667,47	0,00
64659	PROYECTOS STAR-2 CAPTACION DE TALENTO	0,00	350.871,21	350.871,21	142.208,84	142.208,84	208.662,37	139.748,33	2.460,51
64662	Proyectos Programa Propio	0,00	401.520,39	401.520,39	187.409,39	187.409,39	214.111,00	186.981,67	427,72
64663	Proyectos Institutos Investigación financiados Contrato Programa	0,00	410.000,00	410.000,00	401.687,38	401.687,38	8.312,62	395.016,57	6.670,81
64665	DOTACION ADICIONAL BEATRIZ GALINDO	0,00	92.573,64	92.573,64	11.330,23	11.330,23	81.243,41	11.330,23	0,00
64669	OTRAS CONVOCATORIAS REGIONALES	0,00	77.834,00	77.834,00	62.471,68	62.471,68	15.362,32	62.471,68	0,00
64699	OTRAS CONVOCATORIAS Y AYUDAS	0,00	441.792,93	441.792,93	81.014,28	81.014,28	360.778,65	79.449,17	1.565,11
647	CATEDRAS	0,00	194.434,07	194.434,07	98.450,86	98.450,86	95.983,21	97.498,98	951,88
648	AYUDAS A LA INVESTIGACION	773.707,00	139.790,35	913.497,35	388.974,52	388.974,52	524.522,83	378.120,38	10.854,14
649	OTROS FONDOS DE INVESTIGACIÓN	1.016.650,00	1.846.305,80	2.862.955,80	300.050,98	300.050,98	2.562.904,82	296.946,49	3.104,49
	Subtotal Artículo 64	**20.315.206,00**	**22.604.451,42**	**42.919.657,42**	**16.648.370,66**	**16.648.370,66**	**26.271.286,76**	**16.444.431,85**	**203.938,81**
	Subtotal Capítulo 6	**25.400.426,00**	**28.767.985,75**	**54.168.411,75**	**22.772.039,08**	**22.772.039,08**	**31.396.372,67**	**22.519.300,68**	**252.738,40**
781	TRANSF.CAPITAL A FUNDACION LEONARDO TORRES QUEVEDO	156.804,00	0,00	156.804,00	156.802,94	156.802,94	1,06	156.802,94	0,00
783	CSIC	65.000,00	0,00	65.000,00	65.000,00	65.000,00	0,00	65.000,00	0,00
	Subtotal Artículo 78	**221.804,00**	**0,00**	**221.804,00**	**221.802,94**	**221.802,94**	**1,06**	**221.802,94**	**0,00**
	Subtotal Capítulo 7	**221.804,00**	**0,00**	**221.804,00**	**221.802,94**	**221.802,94**	**1,06**	**221.802,94**	**0,00**
830	PRESTAMOS A CORTO PLAZO AL PERSONAL	100.000,00	0,00	100.000,00	29.964,00	29.964,00	70.036,00	29.964,00	0,00
	Subtotal Artículo 83	**100.000,00**	**0,00**	**100.000,00**	**29.964,00**	**29.964,00**	**70.036,00**	**29.964,00**	**0,00**
	Subtotal Capítulo 8	**100.000,00**	**0,00**	**100.000,00**	**29.964,00**	**29.964,00**	**70.036,00**	**29.964,00**	**0,00**
91102	AMORTIZACION SUBPROGRAMA INNPLANTA	89.223,00	0,00	89.223,00	89.222,45	89.222,45	0,55	89.222,45	0,00
91103	AMORTIZACION PROGRAMA INNOCAMPUS	872.904,00	0,00	872.904,00	280.271,90	280.271,90	592.632,10	280.271,90	0,00

UNIVERSIDAD DE CANTABRIA

ESTADO DE LIQUIDACIÓN DEL PRESUPUESTO

LIQUIDACIÓN DEL PRESUPUESTO DE GASTOS DEL EJERCICIO 2021

1ª PARTE

Clasificación Económica	Explicación	Créditos Presupuestarios			Gastos Compromet.	Obligac. Reconoc. Netas	Remanentes de Crédito	Pagos	Obligac. Pdtes. de Pago a 31 de Diciembre
		Iniciales	Modificaciones	Definitivos					
91104	DEVOLUCION ANTICIPO REEMBOLSABLE INFRA. FEDER 2010	545.821,00	0,00	545.821,00	0,00	0,00	545.821,00	0,00	0,00
	Subtotal Artículo 91	**1.507.948,00**	**0,00**	**1.507.948,00**	**369.494,35**	**369.494,35**	**1.138.453,65**	**369.494,35**	**0,00**
	Subtotal Capítulo 9	**1.507.948,00**	**0,00**	**1.507.948,00**	**369.494,35**	**369.494,35**	**1.138.453,65**	**369.494,35**	**0,00**
	TOTAL	**118.090.458,00**	**33.203.271,98**	**151.293.729,98**	**111.454.379,27**	**111.261.860,93**	**40.031.869,05**	**110.067.975,38**	**1.193.885,55**

UNIVERSIDAD DE CANTABRIA

ESTADO DE LIQUIDACIÓN DEL PRESUPUESTO

LIQUIDACIÓN DEL PRESUPUESTO DE GASTOS DEL EJERCICIO 2021

1ª PARTE

Descripción	Créditos Presupuestarios			Gastos Compromet.	Obligac. Reconoc. Netas	Remanentes de Crédito	Pagos	Obligac. Pdtes. de Pago a 31 de Diciembre
	Iniciales	Modificaciones	Definitivos					
Total Capítulo 1	75.355.046,00	0,00	75.355.046,00	75.024.170,02	75.024.170,02	330.875,98	74.155.280,97	868.889,05
Total Capítulo 2	14.210.051,00	2.630.302,35	16.840.353,35	11.537.084,55	11.344.566,21	5.495.787,14	11.274.791,02	69.775,19
Total Capítulo 3	36.092,00	16.881,43	52.973,43	46.834,78	46.834,78	6.138,65	46.834,78	0,00
Total Capítulo 4	1.259.091,00	1.788.102,45	3.047.193,45	1.452.989,55	1.452.989,55	1.594.203,90	1.450.506,64	2.482,91
TOTAL OPERACIONES CORRIENTES	90.860.280,00	4.435.286,23	95.295.566,23	88.061.078,90	87.868.560,56	7.427.005,67	86.927.413,41	941.147,15
Total Capítulo 6	25.400.426,00	28.767.985,75	54.168.411,75	22.772.039,08	22.772.039,08	31.396.372,67	22.519.300,68	252.738,40
Total Capítulo 7	221.804,00	0,00	221.804,00	221.802,94	221.802,94	1,06	221.802,94	0,00
TOTAL OPERACIONES DE CAPITAL	25.622.230,00	28.767.985,75	54.390.215,75	22.993.842,02	22.993.842,02	31.396.373,73	22.741.103,62	252.738,40
TOTAL OPERACIONES NO FINANCIER.	116.482.510,00	33.203.271,98	149.685.781,98	111.054.920,92	110.862.402,58	38.823.379,40	109.668.517,03	1.193.885,55
Total Capítulo 8	100.000,00	0,00	100.000,00	29.964,00	29.964,00	70.036,00	29.964,00	0,00
Total Capítulo 9	1.507.948,00	0,00	1.507.948,00	369.494,35	369.494,35	1.138.453,65	369.494,35	0,00
TOTAL OPERACIONES FINANCIER.	1.607.948,00	0,00	1.607.948,00	399.458,35	399.458,35	1.208.489,65	399.458,35	0,00
TOTAL SECCIÓN POR CAPÍTULOS	118.090.458,00	33.203.271,98	151.293.729,98	111.454.379,27	111.261.860,93	40.031.869,05	110.067.975,38	1.193.885,55

UNIVERSIDAD DE CANTABRIA

ESTADO DE LIQUIDACIÓN DEL PRESUPUESTO

LIQUIDACIÓN DEL PRESUPUESTO DE GASTOS DEL EJERCICIO 2021

2ª PARTE

Clasificación Orgánica: **UNIVERSIDAD DE CANTABRIA**

Clasificación Funcional:

Clasificación Económica	Descripción	Obligaciones Recon. Netas Hasta Dic	Obligaciones Recon. Netas Enero	Total de Obligaciones Recon. Netas	Pagos Realizados a 31-Dic. 2021	Pagos realizados Enero 2022	Pagos Totales	Obligac. Pdtes. de Pago a 31 de Diciembre	Obligac. Pdtes. de Pago a 31 de Enero	Obligac. Pdtes. de Pago Totales
110	RETRIB.BASICAS Y OTRAS REMUNERACIONES	108.743,37	0,00	108.743,37	108.743,37	0,00	108.743,37	0,00	0,00	0,00
	Subtotal Artículo 11	**108.743,37**	**0,00**	**108.743,37**	**108.743,37**	**0,00**	**108.743,37**	**0,00**	**0,00**	**0,00**
12000	FUNCIONARIOS DOCENTES.	12.666.779,87	0,00	12.666.779,87	12.666.779,87	0,00	12.666.779,87	0,00	0,00	0,00
12001	FUNCIONARIOS P.A.S.	6.366.751,34	0,00	6.366.751,34	6.366.751,34	0,00	6.366.751,34	0,00	0,00	0,00
12100	FUNCIONARIOS DOCENTES	13.720.492,96	0,00	13.720.492,96	13.720.492,96	0,00	13.720.492,96	0,00	0,00	0,00
12101	FUNCIONARIOS P.A.S.	6.113.720,53	0,00	6.113.720,53	6.113.720,53	0,00	6.113.720,53	0,00	0,00	0,00
	Subtotal Artículo 12	**38.867.744,70**	**0,00**	**38.867.744,70**	**38.867.744,70**	**0,00**	**38.867.744,70**	**0,00**	**0,00**	**0,00**
13000	RETRIBUCIONES BÁSICAS PDI	11.127.022,06	0,00	11.127.022,06	11.127.022,06	0,00	11.127.022,06	0,00	0,00	0,00
13001	RETRIBUCIONES BASICAS PAS	5.583.380,36	0,00	5.583.380,36	5.583.380,36	0,00	5.583.380,36	0,00	0,00	0,00
13100	RETRIB.COMPLEMENTARIAS PDI	816.120,67	0,00	816.120,67	816.120,67	0,00	816.120,67	0,00	0,00	0,00
13101	RETRIB.COMPLEMENTARIAS PAS	817.184,71	0,00	817.184,71	817.184,71	0,00	817.184,71	0,00	0,00	0,00
13110	COMPLEMENTO AUTONOMICO ART 55 LOU	1.116.253,28	0,00	1.116.253,28	1.116.253,28	0,00	1.116.253,28	0,00	0,00	0,00
13201	PERSONAL VARIO	233.613,75	0,00	233.613,75	233.613,75	0,00	233.613,75	0,00	0,00	0,00
	Subtotal Artículo 13	**19.693.574,83**	**0,00**	**19.693.574,83**	**19.693.574,83**	**0,00**	**19.693.574,83**	**0,00**	**0,00**	**0,00**
15000	PRODUCTIVIDAD INVESTIGADORA SEXENIOS	2.455.425,63	0,00	2.455.425,63	2.455.425,63	0,00	2.455.425,63	0,00	0,00	0,00
15001	PRODUCTIVIDAD COMPLEMENTOS ART 69 LOU	2.691.707,11	0,00	2.691.707,11	2.691.707,11	0,00	2.691.707,11	0,00	0,00	0,00
15002	PRODUCTIVIDAD PLAZAS VINCULADAS	594.775,94	0,00	594.775,94	594.775,94	0,00	594.775,94	0,00	0,00	0,00
15010	PRODUCTIVIDAD PAS FUNCIONARIO	79.151,13	0,00	79.151,13	79.151,13	0,00	79.151,13	0,00	0,00	0,00
	Subtotal Artículo 15	**5.821.059,81**	**0,00**	**5.821.059,81**	**5.821.059,81**	**0,00**	**5.821.059,81**	**0,00**	**0,00**	**0,00**

UNIVERSIDAD DE CANTABRIA

ESTADO DE LIQUIDACIÓN DEL PRESUPUESTO

LIQUIDACIÓN DEL PRESUPUESTO DE GASTOS DEL EJERCICIO 2021

2ª PARTE

Clasificación Económica	Descripción	Obligaciones Recon. Netas Hasta Dic	Obligaciones Recon. Netas Enero	Total de Obligaciones Recon. Netas	Pagos Realizados a 31-Dic. 2021	Pagos realizados Enero 2022	Pagos Totales	Obligac. Pdtes. de Pago a 31 de Diciembre	Obligac. Pdtes. de Pago a 31 de Enero	Obligac. Pdtes. de Pago Totales
16000	SEGURIDAD SOCIAL	10.376.490,25	0,00	10.376.490,25	9.507.601,20	0,00	9.507.601,20	868.889,05	0,00	868.889,05
16201	FONDO DE ACCION SOCIAL	94.697,35	0,00	94.697,35	94.697,35	0,00	94.697,35	0,00	0,00	0,00
16206	SEGURO COLECTIVO DE VIDA Y ACCIDENTES PARA EL PERSONAL DE LA UC	61.859,71	0,00	61.859,71	61.859,71	0,00	61.859,71	0,00	0,00	0,00
	Subtotal Artículo 16	**10.533.047,31**	**0,00**	**10.533.047,31**	**9.664.158,26**	**0,00**	**9.664.158,26**	**868.889,05**	**0,00**	**868.889,05**
	Subtotal Capítulo 1	**75.024.170,02**	**0,00**	**75.024.170,02**	**74.155.280,97**	**0,00**	**74.155.280,97**	**868.889,05**	**0,00**	**868.889,05**
202	ARRENDAMIENTO EDIFICIOS Y OTRAS CONSTRUCCIONES	14.842,96	0,00	14.842,96	14.842,96	0,00	14.842,96	0,00	0,00	0,00
	Subtotal Artículo 20	**14.842,96**	**0,00**	**14.842,96**	**14.842,96**	**0,00**	**14.842,96**	**0,00**	**0,00**	**0,00**
211	RED DE COMUNICACIONES	41.572,66	0,00	41.572,66	41.572,66	0,00	41.572,66	0,00	0,00	0,00
21200	MANTENIMIENTO INTEGRAL	1.109.820,15	0,00	1.109.820,15	1.109.820,15	0,00	1.109.820,15	0,00	0,00	0,00
21213	REPARACION Y CONSERVACION. JARDINERIA	106.144,58	0,00	106.144,58	97.534,49	0,00	97.534,49	8.610,09	0,00	8.610,09
21299	OTROS TRABAJOS DE REPARACION Y MANTENIMINETO	34.407,77	0,00	34.407,77	31.005,54	0,00	31.005,54	3.402,23	0,00	3.402,23
21311	INSTALACIONES ELECTRICAS	3.185,23	0,00	3.185,23	3.185,23	0,00	3.185,23	0,00	0,00	0,00
21313	INSTALACIONES DE SEGURIDAD E INCENDIOS	87.086,59	0,00	87.086,59	87.086,59	0,00	87.086,59	0,00	0,00	0,00
21315	REPARACION Y CONSERVACION ASCENSORES	39.923,78	0,00	39.923,78	39.923,78	0,00	39.923,78	0,00	0,00	0,00
21399	OTROS TRABAJOS DE REPARACION DE MAQUINARIA E INSTA.	74.485,18	0,00	74.485,18	74.485,18	0,00	74.485,18	0,00	0,00	0,00
214	REPARACION MATERIAL DE TRANSPORTE	2.166,56	0,00	2.166,56	2.166,56	0,00	2.166,56	0,00	0,00	0,00
215	REPARACION MOBILIARIO Y ENSERES	26.088,73	0,00	26.088,73	26.088,73	0,00	26.088,73	0,00	0,00	0,00
21610	MANTENIMIENTO APLICACIONES PROPIAS	264.508,81	0,00	264.508,81	247.901,29	0,00	247.901,29	16.607,52	0,00	16.607,52
21611	MANTENIMIENTO DE EQUIPOS	17.921,83	0,00	17.921,83	17.921,83	0,00	17.921,83	0,00	0,00	0,00

UNIVERSIDAD DE CANTABRIA

ESTADO DE LIQUIDACIÓN DEL PRESUPUESTO

LIQUIDACIÓN DEL PRESUPUESTO DE GASTOS DEL EJERCICIO 2021

2ª PARTE

Clasificación Económica	Descripción	Obligaciones Recon. Netas Hasta Dic	Obligaciones Recon. Netas Enero	Total de Obligaciones Recon. Netas	Pagos Realizados a 31-Dic. 2021	Pagos realizados Enero 2022	Pagos Totales	Obligac. Pdtes. de Pago a 31 de Diciembre	Obligac. Pdtes. de Pago a 31 de Enero	Obligac. Pdtes. de Pago Totales
21699	OTROS GASTOS DE REPARACION Y MANTENIMIENTO	5.112,72	0,00	5.112,72	5.112,72	0,00	5.112,72	0,00	0,00	0,00
217	SERVICIOS DE REPROGRAFIA	0,00	0,00	0,00	0,00	0,00	0,00	0,00	0,00	0,00
21700	CANON, ALQUILERES, MANTENIMIENTOS, ETC	28.202,43	0,00	28.202,43	28.202,43	0,00	28.202,43	0,00	0,00	0,00
21701	MATERIAL DE REPROGRAFIA PAPEL, TONER, CARPETAS, ETC.	12.156,52	0,00	12.156,52	12.156,52	0,00	12.156,52	0,00	0,00	0,00
21799	OTROS GASTOS DE REPROGRAFIA	6.115,86	0,00	6.115,86	6.115,86	0,00	6.115,86	0,00	0,00	0,00
	Subtotal Artículo 21	**1.858.899,40**	**0,00**	**1.858.899,40**	**1.830.279,56**	**0,00**	**1.830.279,56**	**28.619,84**	**0,00**	**28.619,84**
22000	ORDINARIO NO INVENTARIABLE	101.456,22	0,00	101.456,22	101.456,22	0,00	101.456,22	0,00	0,00	0,00
22001	PRENSA, REVISTAS, LIBROS	11.582,56	0,00	11.582,56	11.582,56	0,00	11.582,56	0,00	0,00	0,00
22002	MATERIAL INF. NO INVENTARIABLE	138.017,14	0,00	138.017,14	138.017,14	0,00	138.017,14	0,00	0,00	0,00
22100	ENERGIA ELECTRICA	1.158.447,37	0,00	1.158.447,37	1.150.831,60	0,00	1.150.831,60	7.615,77	0,00	7.615,77
22101	AGUA Y BASURA	71.481,47	0,00	71.481,47	71.481,47	0,00	71.481,47	0,00	0,00	0,00
22102	GAS	356.274,46	0,00	356.274,46	356.274,46	0,00	356.274,46	0,00	0,00	0,00
22103	COMBUSTIBLES	2.406,38	0,00	2.406,38	2.406,38	0,00	2.406,38	0,00	0,00	0,00
22104	VESTUARIO	114,39	0,00	114,39	114,39	0,00	114,39	0,00	0,00	0,00
22107	TITULOS	41.187,18	0,00	41.187,18	41.187,18	0,00	41.187,18	0,00	0,00	0,00
22142	MATERIAL E INSTRUMENTAL DE LABORATORIO Y EXPERIMENTACION	27.372,31	0,00	27.372,31	27.372,31	0,00	27.372,31	0,00	0,00	0,00
22143	PRODUCTOS FARMACEUTICOS Y MATERIAL SANITARIO	4.405,82	0,00	4.405,82	4.405,82	0,00	4.405,82	0,00	0,00	0,00
22164	INSTALACION SOFTWARE Y LICENCIAS	389.432,25	0,00	389.432,25	389.432,25	0,00	389.432,25	0,00	0,00	0,00
22184	MANTENIMIENTO ANIMALES SEEA	37.174,02	0,00	37.174,02	37.174,02	0,00	37.174,02	0,00	0,00	0,00
22199	OTROS SUMINISTROS	45.255,97	0,00	45.255,97	45.255,97	0,00	45.255,97	0,00	0,00	0,00

UNIVERSIDAD DE CANTABRIA

ESTADO DE LIQUIDACIÓN DEL PRESUPUESTO

LIQUIDACIÓN DEL PRESUPUESTO DE GASTOS DEL EJERCICIO 2021

2ª PARTE

Clasificación Económica	Descripción	Obligaciones Recon. Netas Hasta Dic	Obligaciones Recon. Netas Enero	Total de Obligaciones Recon. Netas	Pagos Realizados a 31-Dic. 2021	Pagos realizados Enero 2022	Pagos Totales	Obligac. Pdtes. de Pago a 31 de Diciembre	Obligac. Pdtes. de Pago a 31 de Enero	Obligac. Pdtes. de Pago Totales
22200	COMUNICACIONES TELEFONICAS	424.094,74	0,00	424.094,74	424.094,74	0,00	424.094,74	0,00	0,00	0,00
22201	COMUNICACIONES POSTALES	21.848,67	0,00	21.848,67	21.848,67	0,00	21.848,67	0,00	0,00	0,00
22202	COMUNICACIONES DE DATOS	16.595,12	0,00	16.595,12	16.595,12	0,00	16.595,12	0,00	0,00	0,00
223	TRANSPORTES	3.670,81	0,00	3.670,81	3.670,81	0,00	3.670,81	0,00	0,00	0,00
224	PRIMAS DE SEGUROS	17.059,69	0,00	17.059,69	17.059,69	0,00	17.059,69	0,00	0,00	0,00
225	TRIBUTOS	19.931,44	0,00	19.931,44	19.931,44	0,00	19.931,44	0,00	0,00	0,00
22600	GASTOS PROCESOS ELECTORALES	530,28	0,00	530,28	530,28	0,00	530,28	0,00	0,00	0,00
22601	ATENCIONES PROTOCOLARIAS Y REPRESENTATIVAS	3.135,13	0,00	3.135,13	3.135,13	0,00	3.135,13	0,00	0,00	0,00
22602	PUBLICIDAD Y PROPAGANDA	33.767,49	0,00	33.767,49	33.767,49	0,00	33.767,49	0,00	0,00	0,00
22603	GASTOS JURIDICOS Y CONTENCIOSOS	26.075,95	0,00	26.075,95	23.419,58	0,00	23.419,58	2.656,37	0,00	2.656,37
22604	SEGUROS DE VIDA O ACCIDENTE	62.329,05	0,00	62.329,05	62.329,05	0,00	62.329,05	0,00	0,00	0,00
22605	REUNIONES Y CONFERENCIAS ORGANIZADAS POR LA UC	39.804,76	0,00	39.804,76	39.804,76	0,00	39.804,76	0,00	0,00	0,00
22606	REUNIONES Y CONFERENCIAS AJENAS A LA UC	6.796,18	0,00	6.796,18	6.796,18	0,00	6.796,18	0,00	0,00	0,00
22607	AULAS, TALLERES Y OTRAS ACTIV.	78.283,46	0,00	78.283,46	78.144,46	0,00	78.144,46	139,00	0,00	139,00
22609	OTROS GASTOS DIVERSOS	127.454,74	0,00	127.454,74	127.454,74	0,00	127.454,74	0,00	0,00	0,00
22611	SALA DE EXPOSICIONES	23.565,77	0,00	23.565,77	23.470,18	0,00	23.470,18	95,59	0,00	95,59
22613	AREA DE IGUALDAD Y POLITICA SOCIAL	10.312,68	0,00	10.312,68	10.312,68	0,00	10.312,68	0,00	0,00	0,00
22631	FONDOS ASIGNADOS A ALUMNOS DE CENTROS	22.538,38	0,00	22.538,38	22.538,38	0,00	22.538,38	0,00	0,00	0,00
22641	CUOTAS DE ORGANISMOS	77.776,19	0,00	77.776,19	77.776,19	0,00	77.776,19	0,00	0,00	0,00
22644	PROGRAMA SENIOR	3.696,56	0,00	3.696,56	3.696,56	0,00	3.696,56	0,00	0,00	0,00

UNIVERSIDAD DE CANTABRIA

ESTADO DE LIQUIDACIÓN DEL PRESUPUESTO

LIQUIDACIÓN DEL PRESUPUESTO DE GASTOS DEL EJERCICIO 2021

2ª PARTE

Clasificación Económica	Descripción	Obligaciones Recon. Netas Hasta Dic	Obligaciones Recon. Netas Enero	Total de Obligaciones Recon. Netas	Pagos Realizados a 31-Dic. 2021	Pagos realizados Enero 2022	Pagos Totales	Obligac. Pdtes. de Pago a 31 de Diciembre	Obligac. Pdtes. de Pago a 31 de Enero	Obligac. Pdtes. de Pago Totales
22645	PLAN CAPACITACION LINGUISTICA INGLES	27.838,34	0,00	27.838,34	27.838,34	0,00	27.838,34	0,00	0,00	0,00
22646	CAMPUS	5.813,78	0,00	5.813,78	5.813,78	0,00	5.813,78	0,00	0,00	0,00
22660	SOUCAN	2.803,50	0,00	2.803,50	2.803,50	0,00	2.803,50	0,00	0,00	0,00
22662	PROGRAMA INFORMA	658,00	0,00	658,00	658,00	0,00	658,00	0,00	0,00	0,00
22664	GASTOS SIUC	9.622,87	0,00	9.622,87	9.622,87	0,00	9.622,87	0,00	0,00	0,00
22668	TÍTULOS PROPIOS	924.389,86	0,00	924.389,86	909.090,40	0,00	909.090,40	15.299,46	0,00	15.299,46
22673	COOPERACION INTERNACIONAL	591,14	0,00	591,14	591,14	0,00	591,14	0,00	0,00	0,00
22678	USOS DIGITALES CON CEDRO Y VEGAP	18.116,94	0,00	18.116,94	18.116,94	0,00	18.116,94	0,00	0,00	0,00
22683	STUDY ABROAD	2.324,63	0,00	2.324,63	2.324,63	0,00	2.324,63	0,00	0,00	0,00
22689	GASTOS DE FORMACION DEL PERSONAL	41.568,97	0,00	41.568,97	41.568,97	0,00	41.568,97	0,00	0,00	0,00
22690	OTROS CONVENIOS, PROYECTOS Y AYUDAS	594.704,12	0,00	594.704,12	589.945,66	0,00	589.945,66	4.758,46	0,00	4.758,46
22699	PRESUPUESTO PARTICIPATIVO CAMPUS SOSTENIBLE	2.579,46	0,00	2.579,46	2.579,46	0,00	2.579,46	0,00	0,00	0,00
22700	LIMPIEZA Y ASEO	1.823.810,77	0,00	1.823.810,77	1.823.810,77	0,00	1.823.810,77	0,00	0,00	0,00
22701	SEGURIDAD	910.180,89	0,00	910.180,89	910.180,89	0,00	910.180,89	0,00	0,00	0,00
22703	SERVICIO DE CORREOS. CONTRATO DE CORREO Y VALIJA	42.902,76	0,00	42.902,76	42.902,76	0,00	42.902,76	0,00	0,00	0,00
22707	SERVICIO DE COMEDOR	17.498,80	0,00	17.498,80	17.498,80	0,00	17.498,80	0,00	0,00	0,00
22717	SERVICIOS MEDICOS Y PSICOLOGICOS	67.161,87	0,00	67.161,87	67.161,87	0,00	67.161,87	0,00	0,00	0,00
22718	ASESORAMIENTO TECNICO EN OBRAS, INSTALACIONES Y SEG.HIGIENE	37.414,29	0,00	37.414,29	37.414,29	0,00	37.414,29	0,00	0,00	0,00
22719	ASESORAMIENTO JURIDICO	41.716,05	0,00	41.716,05	40.838,10	0,00	40.838,10	877,95	0,00	877,95
22720	GESTION DE RESIDUOS PELIGROSOS	21.533,89	0,00	21.533,89	21.533,89	0,00	21.533,89	0,00	0,00	0,00

UNIVERSIDAD DE CANTABRIA

ESTADO DE LIQUIDACIÓN DEL PRESUPUESTO

LIQUIDACIÓN DEL PRESUPUESTO DE GASTOS DEL EJERCICIO 2021

2ª PARTE

Clasificación Económica	Descripción	Obligaciones Recon. Netas Hasta Dic	Obligaciones Recon. Netas Enero	Total de Obligaciones Recon. Netas	Pagos Realizados a 31-Dic. 2021	Pagos realizados Enero 2022	Pagos Totales	Obligac. Pdtes. de Pago a 31 de Diciembre	Obligac. Pdtes. de Pago a 31 de Enero	Obligac. Pdtes. de Pago Totales
22722	TRABAJOS DE AUDITORIA Y CONSULTORIA	44.287,75	0,00	44.287,75	44.287,75	0,00	44.287,75	0,00	0,00	0,00
22723	PREMIOS	26.144,69	0,00	26.144,69	26.144,69	0,00	26.144,69	0,00	0,00	0,00
22799	OTROS TRABAJOS EXTERNOS	18.294,43	0,00	18.294,43	13.430,23	0,00	13.430,23	4.864,20	0,00	4.864,20
22801	CURSOS Y ACTIVIDADES DE OCIO	44.844,83	0,00	44.844,83	44.844,83	0,00	44.844,83	0,00	0,00	0,00
22802	COMPETICIONES UNIVERSITARIAS	2.448,92	0,00	2.448,92	2.448,92	0,00	2.448,92	0,00	0,00	0,00
22803	CAMPEONATOS DE ESPAÑA	128,13	0,00	128,13	128,13	0,00	128,13	0,00	0,00	0,00
22804	EQUIPOS FEDERADOS Y LIGAS UNIVERSITARIAS	0,00	0,00	0,00	0,00	0,00	0,00	0,00	0,00	0,00
22805	MATERIAL DEPORTIVO FUNGIBLE BALONES EQUIPAJES ETC	3.569,50	0,00	3.569,50	3.569,50	0,00	3.569,50	0,00	0,00	0,00
22807	MATERIAL DE EQUIPOS FEDERADOS	1.950,00	0,00	1.950,00	1.950,00	0,00	1.950,00	0,00	0,00	0,00
22899	OTROS GASTOS DE DEPORTES	0,00	0,00	0,00	0,00	0,00	0,00	0,00	0,00	0,00
229	GASTOS DESCENT. A CENTROS, DPTOS, CIUC, C.VERANO E INSTITUTO	0,00	0,00	0,00	0,00	0,00	0,00	0,00	0,00	0,00
22900	REPARACION, CONSERVACION Y MANTENIMIENTO RED COMUNICACIONES	5,00	0,00	5,00	5,00	0,00	5,00	0,00	0,00	0,00
22901	ORDINARIO NO INVENTARIABLE	143.201,16	0,00	143.201,16	143.201,16	0,00	143.201,16	0,00	0,00	0,00
22902	PRENSA, REVISTAS Y OTRAS PUBLICACIONES	3.426,52	0,00	3.426,52	3.426,52	0,00	3.426,52	0,00	0,00	0,00
22903	MATERIAL INFORMATICO NO INVENTARIABLE	112.452,58	0,00	112.452,58	112.452,58	0,00	112.452,58	0,00	0,00	0,00
22904	COMUNICACIONES TELEFONICAS	1.276,41	0,00	1.276,41	1.276,41	0,00	1.276,41	0,00	0,00	0,00
22905	REUNIONES Y CONFERENCIAS ORGANIZ. POR LA UC OTRAS	13.462,01	0,00	13.462,01	13.462,01	0,00	13.462,01	0,00	0,00	0,00

UNIVERSIDAD DE CANTABRIA

ESTADO DE LIQUIDACIÓN DEL PRESUPUESTO

LIQUIDACIÓN DEL PRESUPUESTO DE GASTOS DEL EJERCICIO 2021

2ª PARTE

Clasificación Económica	Descripción	Obligaciones Recon. Netas Hasta Dic	Obligaciones Recon. Netas Enero	Total de Obligaciones Recon. Netas	Pagos Realizados a 31-Dic. 2021	Pagos realizados Enero 2022	Pagos Totales	Obligac. Pdtes. de Pago a 31 de Diciembre	Obligac. Pdtes. de Pago a 31 de Enero	Obligac. Pdtes. de Pago Totales
22906	REUNIONES Y CONFERENCIAS ORGANIZACION AJENA A LA UC	21.980,90	0,00	21.980,90	21.980,90	0,00	21.980,90	0,00	0,00	0,00
22907	MATERIAL DOCENTE NO INVENTARIABLE	46.351,67	0,00	46.351,67	46.351,67	0,00	46.351,67	0,00	0,00	0,00
22908	VIAJES DE PRACTICAS DE ALUMNOS	45.686,62	0,00	45.686,62	45.686,62	0,00	45.686,62	0,00	0,00	0,00
22909	OTROS GASTOS DIVERSOS	32.148,29	0,00	32.148,29	32.148,29	0,00	32.148,29	0,00	0,00	0,00
22910	ATENCIONES PROTOCOLARIAS Y REPRESENTATIVAS	1.382,00	0,00	1.382,00	1.382,00	0,00	1.382,00	0,00	0,00	0,00
22911	DIETAS Y LOCOMOCION PDI FUNCIONARIO	6.029,88	0,00	6.029,88	6.029,88	0,00	6.029,88	0,00	0,00	0,00
22912	DIETAS Y LOCOMOCION PDI CONTRATADO	1.690,64	0,00	1.690,64	1.690,64	0,00	1.690,64	0,00	0,00	0,00
22913	DIETAS Y LOCOMOCION PAS FUNCIONARIO	10,26	0,00	10,26	10,26	0,00	10,26	0,00	0,00	0,00
22930	Reparación C. y M. Maquinaria de Laboratorio y Experiment.	1.406,02	0,00	1.406,02	1.406,02	0,00	1.406,02	0,00	0,00	0,00
22931	REPARACION, CONSERVACION Y MANTENIMIENTO EDIFICIOS Y OTRAS CONSTRUCCIONES	49.210,82	0,00	49.210,82	49.210,82	0,00	49.210,82	0,00	0,00	0,00
22932	REPARACION, CONSERVACION Y MANTENIMIENTO MAQUINARIA INSTAL. Y UTILLAJE	42.155,76	0,00	42.155,76	38.111,00	0,00	38.111,00	4.044,76	0,00	4.044,76
22933	REPARACION, CONSERVACION Y MANTENIMIENTO MATERIAL DE TRANSPORTE	314,45	0,00	314,45	314,45	0,00	314,45	0,00	0,00	0,00

UNIVERSIDAD DE CANTABRIA

ESTADO DE LIQUIDACIÓN DEL PRESUPUESTO

LIQUIDACIÓN DEL PRESUPUESTO DE GASTOS DEL EJERCICIO 2021

2ª PARTE

Clasificación Económica	Descripción	Obligaciones Recon. Netas Hasta Dic	Obligaciones Recon. Netas Enero	Total de Obligaciones Recon. Netas	Pagos Realizados a 31-Dic. 2021	Pagos realizados Enero 2022	Pagos Totales	Obligac. Pdtes. de Pago a 31 de Diciembre	Obligac. Pdtes. de Pago a 31 de Enero	Obligac. Pdtes. de Pago Totales
22934	REPARACION, CONSERVACION Y MANTENIMIENTO MOBILIARIO Y ENSERES	20.722,54	0,00	20.722,54	20.722,54	0,00	20.722,54	0,00	0,00	0,00
22935	REPARACION, CONSERVACION Y MANTENIMIENTO EQUIPOS PROCESOS INFORMACION	1.706,66	0,00	1.706,66	1.706,66	0,00	1.706,66	0,00	0,00	0,00
22936	COMUNICACIONES DE DATOS	2.655,96	0,00	2.655,96	2.655,96	0,00	2.655,96	0,00	0,00	0,00
22937	COMUNICACIONES POSTALES	10.409,79	0,00	10.409,79	10.409,79	0,00	10.409,79	0,00	0,00	0,00
22938	REUNIONES Y CONFERENCIAS. CURSOS DE VERANO	226.475,81	0,00	226.475,81	226.430,46	0,00	226.430,46	45,35	0,00	45,35
22939	REUNIONES Y CONFERENCIAS GRADO	2.166,08	0,00	2.166,08	2.166,08	0,00	2.166,08	0,00	0,00	0,00
22940	REUNIONES Y CONFERENCIAS POSTGRADO	155.194,70	0,00	155.194,70	154.736,26	0,00	154.736,26	458,44	0,00	458,44
22941	CUOTAS DE ORGANISMOS	8.034,94	0,00	8.034,94	8.034,94	0,00	8.034,94	0,00	0,00	0,00
22942	MATERIAL E INSTRUMENTAL DE LABORATORIO Y EXPERIMENTACION	70.634,77	0,00	70.634,77	70.634,77	0,00	70.634,77	0,00	0,00	0,00
22944	TRANSPORTES	6.329,75	0,00	6.329,75	6.329,75	0,00	6.329,75	0,00	0,00	0,00
22945	TRABAJOS EXTERNOS	9.075,60	0,00	9.075,60	9.075,60	0,00	9.075,60	0,00	0,00	0,00
22946	PUBLICIDAD	18.452,49	0,00	18.452,49	18.452,49	0,00	18.452,49	0,00	0,00	0,00
	Subtotal Artículo 22	**9.192.823,89**	**0,00**	**9.192.823,89**	**9.151.968,54**	**0,00**	**9.151.968,54**	**40.855,35**	**0,00**	**40.855,35**
23000	PDI DE LA UC FUNCIONARIO	12.769,16	0,00	12.769,16	12.769,16	0,00	12.769,16	0,00	0,00	0,00
23010	PAS UC FUNCIONARIO	8.916,09	0,00	8.916,09	8.916,09	0,00	8.916,09	0,00	0,00	0,00
23030	PAS UC CONTRATADO	501,23	0,00	501,23	501,23	0,00	501,23	0,00	0,00	0,00
23041	COMISIONES Y CONCURSOS PROF. PDI EXTERNO	488,41	0,00	488,41	488,41	0,00	488,41	0,00	0,00	0,00

UNIVERSIDAD DE CANTABRIA

ESTADO DE LIQUIDACIÓN DEL PRESUPUESTO

LIQUIDACIÓN DEL PRESUPUESTO DE GASTOS DEL EJERCICIO 2021

2ª PARTE

Clasificación Económica	Descripción	Obligaciones Recon. Netas Hasta Dic	Obligaciones Recon. Netas Enero	Total de Obligaciones Recon. Netas	Pagos Realizados a 31-Dic. 2021	Pagos realizados Enero 2022	Pagos Totales	Obligac. Pdtes. de Pago a 31 de Diciembre	Obligac. Pdtes. de Pago a 31 de Enero	Obligac. Pdtes. de Pago Totales
23042	TRIBUNALES DE TESIS. PERSONAL EXTERNO	8.176,15	0,00	8.176,15	7.876,15	0,00	7.876,15	300,00	0,00	300,00
23043	PRUEBAS DE ACCESO. PERSONAL EXTERNO	9.001,90	0,00	9.001,90	9.001,90	0,00	9.001,90	0,00	0,00	0,00
23300	ASISTENCIAS TRIBUNALES P.A.S.	22.043,88	0,00	22.043,88	22.043,88	0,00	22.043,88	0,00	0,00	0,00
23302	ASISTENCIAS AL CONSEJO SOCIAL	1.429,31	0,00	1.429,31	1.429,31	0,00	1.429,31	0,00	0,00	0,00
23303	ASISTENCIAS A PRUEBAS DE ACCESO	149.050,12	0,00	149.050,12	149.050,12	0,00	149.050,12	0,00	0,00	0,00
	Subtotal Artículo 23	**212.376,25**	**0,00**	**212.376,25**	**212.076,25**	**0,00**	**212.076,25**	**300,00**	**0,00**	**300,00**
240	GASTOS DE EDICION Y DISTRIBUCION DE PUBLICACIONES	65.623,71	0,00	65.623,71	65.623,71	0,00	65.623,71	0,00	0,00	0,00
	Subtotal Artículo 24	**65.623,71**	**0,00**	**65.623,71**	**65.623,71**	**0,00**	**65.623,71**	**0,00**	**0,00**	**0,00**
	Subtotal Capítulo 2	**11.344.566,21**	**0,00**	**11.344.566,21**	**11.274.791,02**	**0,00**	**11.274.791,02**	**69.775,19**	**0,00**	**69.775,19**
31002	INTERESES SUBPROGRAMA INNPLANTA	8.906,98	0,00	8.906,98	8.906,98	0,00	8.906,98	0,00	0,00	0,00
31003	INTERESES PROGRAMA INNOCAMPUS	16.784,09	0,00	16.784,09	16.784,09	0,00	16.784,09	0,00	0,00	0,00
	Subtotal Artículo 31	**25.691,07**	**0,00**	**25.691,07**	**25.691,07**	**0,00**	**25.691,07**	**0,00**	**0,00**	**0,00**
341	INTERESES DE FIANZAS Y AVALES	478,42	0,00	478,42	478,42	0,00	478,42	0,00	0,00	0,00
	Subtotal Artículo 34	**478,42**	**0,00**	**478,42**	**478,42**	**0,00**	**478,42**	**0,00**	**0,00**	**0,00**
35200	INTERESES DE DEMORA POR REINTEGRO SUBVENCIONES	16.951,76	0,00	16.951,76	16.951,76	0,00	16.951,76	0,00	0,00	0,00
359	OTROS GASTOS FINANCIEROS	3.713,53	0,00	3.713,53	3.713,53	0,00	3.713,53	0,00	0,00	0,00
	Subtotal Artículo 35	**20.665,29**	**0,00**	**20.665,29**	**20.665,29**	**0,00**	**20.665,29**	**0,00**	**0,00**	**0,00**
	Subtotal Capítulo 3	**46.834,78**	**0,00**	**46.834,78**	**46.834,78**	**0,00**	**46.834,78**	**0,00**	**0,00**	**0,00**
48100	AYUDAS DEPORTIVAS	250,00	0,00	250,00	250,00	0,00	250,00	0,00	0,00	0,00
48401	FETE UGT	1.416,12	0,00	1.416,12	1.416,12	0,00	1.416,12	0,00	0,00	0,00
48402	CC OO	1.643,00	0,00	1.643,00	1.643,00	0,00	1.643,00	0,00	0,00	0,00
48403	CSI CSIF	1.276,00	0,00	1.276,00	1.276,00	0,00	1.276,00	0,00	0,00	0,00

UNIVERSIDAD DE CANTABRIA

ESTADO DE LIQUIDACIÓN DEL PRESUPUESTO

LIQUIDACIÓN DEL PRESUPUESTO DE GASTOS DEL EJERCICIO 2021

2ª PARTE

Clasificación Económica	Descripción	Obligaciones Recon. Netas Hasta Dic	Obligaciones Recon. Netas Enero	Total de Obligaciones Recon. Netas	Pagos Realizados a 31-Dic. 2021	Pagos realizados Enero 2022	Pagos Totales	Obligac. Pdtes. de Pago a 31 de Diciembre	Obligac. Pdtes. de Pago a 31 de Enero	Obligac. Pdtes. de Pago Totales
48718	BECAS Y AYUDAS MOVILIDAD DE ESTUDIANTES. (CURSO 2018/2019)	1.461,33	0,00	1.461,33	1.461,33	0,00	1.461,33	0,00	0,00	0,00
48719	BECAS Y AYUDAS MOVILIDAD DE ESTUDIANTES. (CURSO 2019/2020)	5.357,60	0,00	5.357,60	5.357,60	0,00	5.357,60	0,00	0,00	0,00
48720	BECAS Y AYUDAS MOVILIDAD DE ESTUDIANTES. (CURSO 2020/2021)	503.185,14	0,00	503.185,14	503.185,14	0,00	503.185,14	0,00	0,00	0,00
48721	BECAS Y AYUDAS MOVILIDAD ESTUDIANTES	391.921,00	0,00	391.921,00	391.921,00	0,00	391.921,00	0,00	0,00	0,00
48773	BECAS POSTGRADO UNIV.IBEROAMERICANAS:A TRACCION TALENTOS	60.247,42	0,00	60.247,42	60.247,42	0,00	60.247,42	0,00	0,00	0,00
48807	BECAS AULAS INFORMATICAS	48.275,42	0,00	48.275,42	47.600,59	0,00	47.600,59	674,83	0,00	674,83
48810	PRÁCTICAS PROFESIONALES EN EMPRESAS	186.307,61	0,00	186.307,61	184.966,72	0,00	184.966,72	1.340,89	0,00	1.340,89
48811	CONSEJO DE ESTUDIANTES	0,00	0,00	0,00	0,00	0,00	0,00	0,00	0,00	0,00
48813	SOUCAN	2.737,80	0,00	2.737,80	2.633,98	0,00	2.633,98	103,82	0,00	103,82
48899	OTRAS	42.478,46	0,00	42.478,46	42.115,09	0,00	42.115,09	363,37	0,00	363,37
48900	SUBVENCIONES BECAS Y AYUDAS DEL CONSEJO SOCIAL	0,00	0,00	0,00	0,00	0,00	0,00	0,00	0,00	0,00
48902	ORGANIZACIONES DE ESTUDIANTES	4.000,00	0,00	4.000,00	4.000,00	0,00	4.000,00	0,00	0,00	0,00
48904	BECAS SANTANDER PROGRESO	25.940,00	0,00	25.940,00	25.940,00	0,00	25.940,00	0,00	0,00	0,00
48905	SANTANDERTECNOLOGIA/ CONECTA	4.550,00	0,00	4.550,00	4.550,00	0,00	4.550,00	0,00	0,00	0,00
48910	FUNDACION S.MARIA LA REAL. C.E. DEL ROMANICO	1.000,00	0,00	1.000,00	1.000,00	0,00	1.000,00	0,00	0,00	0,00
48981	PROGRAMA REGIONAL DE BECAS	170.942,65	0,00	170.942,65	170.942,65	0,00	170.942,65	0,00	0,00	0,00

UNIVERSIDAD DE CANTABRIA

ESTADO DE LIQUIDACIÓN DEL PRESUPUESTO

LIQUIDACIÓN DEL PRESUPUESTO DE GASTOS DEL EJERCICIO 2021

2ª PARTE

Clasificación Económica	Descripción	Obligaciones Recon. Netas Hasta Dic	Obligaciones Recon. Netas Enero	Total de Obligaciones Recon. Netas	Pagos Realizados a 31-Dic. 2021	Pagos realizados Enero 2022	Pagos Totales	Obligac. Pdtes. de Pago a 31 de Diciembre	Obligac. Pdtes. de Pago a 31 de Enero	Obligac. Pdtes. de Pago Totales
	Subtotal Artículo 48	**1.452.989,55**	**0,00**	**1.452.989,55**	**1.450.506,64**	**0,00**	**1.450.506,64**	**2.482,91**	**0,00**	**2.482,91**
	Subtotal Capítulo 4	**1.452.989,55**	**0,00**	**1.452.989,55**	**1.450.506,64**	**0,00**	**1.450.506,64**	**2.482,91**	**0,00**	**2.482,91**
620	EDIFICIOS Y OTRAS CONSTRUCCIONES	1.091.899,40	0,00	1.091.899,40	1.091.899,40	0,00	1.091.899,40	0,00	0,00	0,00
621	RED DE COMUNICAC IONES	0,00	0,00	0,00	0,00	0,00	0,00	0,00	0,00	0,00
622	MAQUINARIA, INSTALACIONES Y UTILLAJE	25.989,49	0,00	25.989,49	19.669,75	0,00	19.669,75	6.319,74	0,00	6.319,74
623	EQUIPAMIENTO DOCENTE	269.128,34	0,00	269.128,34	260.147,72	0,00	260.147,72	8.980,62	0,00	8.980,62
624	EQUIPAMIENTO CIENTIFICO	472.365,32	0,00	472.365,32	459.625,32	0,00	459.625,32	12.740,00	0,00	12.740,00
625	MOBILIARIO Y ENSERES	75.898,90	0,00	75.898,90	64.895,95	0,00	64.895,95	11.002,95	0,00	11.002,95
626	MATERIAL INFORMATICO INVENTARIABLE	295.280,54	0,00	295.280,54	292.320,86	0,00	292.320,86	2.959,68	0,00	2.959,68
628	FONDOS DE BIBLIOTECA	120,65	0,00	120,65	120,65	0,00	120,65	0,00	0,00	0,00
62800	FONDOS DE BIBLIOTECA. LIBROS	77.583,51	0,00	77.583,51	77.583,51	0,00	77.583,51	0,00	0,00	0,00
62855	FONDOS DE BIBLIOTECA. REVISTAS ELECTRONICAS	1.357.394,33	0,00	1.357.394,33	1.357.394,33	0,00	1.357.394,33	0,00	0,00	0,00
62856	LIBROS EN LÍNEA	83.104,57	0,00	83.104,57	83.104,57	0,00	83.104,57	0,00	0,00	0,00
62857	FONDOS DE BIBLIOTECA. AUDIOVISUALES	166,20	0,00	166,20	166,20	0,00	166,20	0,00	0,00	0,00
62899	FONDOS DE BIBLIOTECA. REVISTAS	23.683,32	0,00	23.683,32	23.683,32	0,00	23.683,32	0,00	0,00	0,00
629	OTRAS INVERSIONES	11.082,53	0,00	11.082,53	11.082,53	0,00	11.082,53	0,00	0,00	0,00
	Subtotal Artículo 62	**3.783.697,10**	**0,00**	**3.783.697,10**	**3.741.694,11**	**0,00**	**3.741.694,11**	**42.002,99**	**0,00**	**42.002,99**
630	EDIFICIOS Y OTRAS CONSTRUCCIONES	2.339.971,32	0,00	2.339.971,32	2.333.174,72	0,00	2.333.174,72	6.796,60	0,00	6.796,60
	Subtotal Artículo 63	**2.339.971,32**	**0,00**	**2.339.971,32**	**2.333.174,72**	**0,00**	**2.333.174,72**	**6.796,60**	**0,00**	**6.796,60**
640	PROYECTOS Y CONVENIOS DE INVESTIGACION	0,00	0,00	0,00	0,00	0,00	0,00	0,00	0,00	0,00
64001	CONVENIOS ART.83	1.645.149,55	0,00	1.645.149,55	1.635.943,47	0,00	1.635.943,47	9.206,08	0,00	9.206,08
64002	CONVENIOS ART.83 GOBIERNO DE CANTABRIA	41.363,42	0,00	41.363,42	41.363,42	0,00	41.363,42	0,00	0,00	0,00

UNIVERSIDAD DE CANTABRIA

ESTADO DE LIQUIDACIÓN DEL PRESUPUESTO

LIQUIDACIÓN DEL PRESUPUESTO DE GASTOS DEL EJERCICIO 2021

2ª PARTE

Clasificación Económica	Descripción	Obligaciones Recon. Netas Hasta Dic	Obligaciones Recon. Netas Enero	Total de Obligaciones Recon. Netas	Pagos Realizados a 31-Dic. 2021	Pagos realizados Enero 2022	Pagos Totales	Obligac. Pdtes. de Pago a 31 de Diciembre	Obligac. Pdtes. de Pago a 31 de Enero	Obligac. Pdtes. de Pago Totales
64004	PROYECTOS ASOCIADOS A RESULTADOS	814.179,18	0,00	814.179,18	798.838,33	0,00	798.838,33	15.340,85	0,00	15.340,85
64005	CONVENIOS ART.83 FLTQ	550.626,91	0,00	550.626,91	550.145,46	0,00	550.145,46	481,45	0,00	481,45
64006	CONVENIOS ART.83 FIHAC	493.833,81	0,00	493.833,81	492.868,22	0,00	492.868,22	965,59	0,00	965,59
64008	PROYECTOS PUNTUALES TARIFAS PRESUPUESTO	40.182,82	0,00	40.182,82	40.182,82	0,00	40.182,82	0,00	0,00	0,00
64031	PROYECTOS PROFIT	0,00	0,00	0,00	0,00	0,00	0,00	0,00	0,00	0,00
64091	CONVENIOS IVA NO DEDUCIBLE ART.83	3.242,27	0,00	3.242,27	3.138,64	0,00	3.138,64	103,63	0,00	103,63
64092	CONVENIOS IVA NO DEDUCIBLE ART. 83	13.361,56	0,00	13.361,56	12.904,17	0,00	12.904,17	457,39	0,00	457,39
64101	GOBIERNO DE CANTABRIA INVESTIGADORES VISITANTES	0,00	0,00	0,00	0,00	0,00	0,00	0,00	0,00	0,00
64102	ESTANCIAS PREDOCTORALES PROGRAMA PROPIO	20.113,38	0,00	20.113,38	20.113,38	0,00	20.113,38	0,00	0,00	0,00
64103	BOLSAS PREDOCTORALES	0,00	0,00	0,00	0,00	0,00	0,00	0,00	0,00	0,00
64104	BOLSAS POSTDOCTORALES	0,00	0,00	0,00	0,00	0,00	0,00	0,00	0,00	0,00
64105	ESTANCIAS PDI	0,00	0,00	0,00	0,00	0,00	0,00	0,00	0,00	0,00
64121	ESTANCIAS F.P.I.	33.478,75	0,00	33.478,75	33.478,75	0,00	33.478,75	0,00	0,00	0,00
64122	ESTANCIAS F.P.U.	15.625,42	0,00	15.625,42	15.625,42	0,00	15.625,42	0,00	0,00	0,00
64123	PROGRAMA MOVILIDAD JOSE CASTILLEJO	0,00	0,00	0,00	0,00	0,00	0,00	0,00	0,00	0,00
64125	ESTANCIAS SENIOR	0,00	0,00	0,00	0,00	0,00	0,00	0,00	0,00	0,00
64201	BECAS A PERSONAL INVESTIGADOR EN FORMACION PREDOCTORAL. P.P.	1.133.690,63	0,00	1.133.690,63	1.113.461,88	0,00	1.113.461,88	20.228,75	0,00	20.228,75
64207	BECAS Y CONTRATOS DE TECNICOS DE INTERES GENERAL	254.656,09	0,00	254.656,09	248.543,49	0,00	248.543,49	6.112,60	0,00	6.112,60
64221	PROGRAMA FORMACION PERSONAL INVESTIGADOR. FPI.	895.163,85	0,00	895.163,85	877.692,60	0,00	877.692,60	17.471,25	0,00	17.471,25

UNIVERSIDAD DE CANTABRIA

ESTADO DE LIQUIDACIÓN DEL PRESUPUESTO

LIQUIDACIÓN DEL PRESUPUESTO DE GASTOS DEL EJERCICIO 2021

2ª PARTE

Clasificación Económica	Descripción	Obligaciones Recon. Netas Hasta Dic	Obligaciones Recon. Netas Enero	Total de Obligaciones Recon. Netas	Pagos Realizados a 31-Dic. 2021	Pagos realizados Enero 2022	Pagos Totales	Obligac. Pdtes. de Pago a 31 de Diciembre	Obligac. Pdtes. de Pago a 31 de Enero	Obligac. Pdtes. de Pago Totales
64222	PROGRAMA FORMACION PROFESORADO UNIVERSITARIO. FPU	581.238,92	0,00	581.238,92	569.955,30	0,00	569.955,30	11.283,62	0,00	11.283,62
64223	PROGRAMA JUAN DE LA CIERVA FORMACION	114.035,59	0,00	114.035,59	112.283,38	0,00	112.283,38	1.752,21	0,00	1.752,21
64224	PROGRAMA RAMON Y CAJAL	238.976,93	0,00	238.976,93	235.669,97	0,00	235.669,97	3.306,96	0,00	3.306,96
64225	PROGRAMA BEATRIZ GALINDO	325.416,61	0,00	325.416,61	319.992,24	0,00	319.992,24	5.424,37	0,00	5.424,37
64226	PROGRAMA JUAN DE LA CIERVA INCORPORACION	87.755,23	0,00	87.755,23	86.396,90	0,00	86.396,90	1.358,33	0,00	1.358,33
64227	CONTRATOS PROGRAMAS TÉCNICOS AEI	177.132,96	0,00	177.132,96	172.635,86	0,00	172.635,86	4.497,10	0,00	4.497,10
64229	PROMOCIÓN EMPLEO JOVEN AEI	103.063,37	0,00	103.063,37	101.580,68	0,00	101.580,68	1.482,69	0,00	1.482,69
64250	PROGRAMA DE RECUALIFICACION	0,00	0,00	0,00	0,00	0,00	0,00	0,00	0,00	0,00
64251	CONTRATOS POSTDOCTORALES CONSEJERIA DE UNIVERSIDADES	321.381,48	0,00	321.381,48	315.393,53	0,00	315.393,53	5.987,95	0,00	5.987,95
64252	CONTRATOS POSTDOCTORALES PARLAMENTO-UC	54.821,06	0,00	54.821,06	53.533,38	0,00	53.533,38	1.287,68	0,00	1.287,68
643	PLAN ESTATAL - PGE	0,00	0,00	0,00	0,00	0,00	0,00	0,00	0,00	0,00
64315	PLAN ESTATAL PGE CONVOCATORIA 2015	0,00	0,00	0,00	0,00	0,00	0,00	0,00	0,00	0,00
64317	PLAN ESTATAL PGE CONVOCATORIA 2017	707.366,42	0,00	707.366,42	707.366,42	0,00	707.366,42	0,00	0,00	0,00
64318	PLAN ESTATAL PGE CONVOCATORIA 2018	573.035,29	0,00	573.035,29	563.759,88	0,00	563.759,88	9.275,41	0,00	9.275,41
64319	PLAN ESTATAL PGE CONVOCATORIA 2019	872.553,30	0,00	872.553,30	865.308,75	0,00	865.308,75	7.244,55	0,00	7.244,55
64320	PLAN ESTATAL CONVOCATORIA 2020	62.624,19	0,00	62.624,19	59.318,55	0,00	59.318,55	3.305,64	0,00	3.305,64
64351	AEI. PROYECTOS ESTRATEGICOS	0,00	0,00	0,00	0,00	0,00	0,00	0,00	0,00	0,00

UNIVERSIDAD DE CANTABRIA

ESTADO DE LIQUIDACIÓN DEL PRESUPUESTO

LIQUIDACIÓN DEL PRESUPUESTO DE GASTOS DEL EJERCICIO 2021

2ª PARTE

Clasificación Económica	Descripción	Obligaciones Recon. Netas Hasta Dic	Obligaciones Recon. Netas Enero	Total de Obligaciones Recon. Netas	Pagos Realizados a 31-Dic. 2021	Pagos realizados Enero 2022	Pagos Totales	Obligac. Pdtes. de Pago a 31 de Diciembre	Obligac. Pdtes. de Pago a 31 de Enero	Obligac. Pdtes. de Pago Totales
64354	AEI. PROYECTOS COLABORACION INTERNACIONAL	9.416,59	0,00	9.416,59	7.257,83	0,00	7.257,83	2.158,76	0,00	2.158,76
64355	PRUEBA DE CONCEPTO	0,00	0,00	0,00	0,00	0,00	0,00	0,00	0,00	0,00
64359	AEI. PROYECTOS FIS MEDICINA PREVENTIVA	0,00	0,00	0,00	0,00	0,00	0,00	0,00	0,00	0,00
644	PLAN ESTATAL - FEDER	0,00	0,00	0,00	0,00	0,00	0,00	0,00	0,00	0,00
64416	PLAN ESTATAL FEDER CONVOCATORIA 2016	1.379,06	0,00	1.379,06	1.379,06	0,00	1.379,06	0,00	0,00	0,00
64417	PLAN ESTATAL FEDER CONVOCATORIA 2017	58.132,02	0,00	58.132,02	56.761,57	0,00	56.761,57	1.370,45	0,00	1.370,45
64418	PLAN ESTATAL FEDER CONVOCATORIA 2018	230.431,16	0,00	230.431,16	228.543,15	0,00	228.543,15	1.888,01	0,00	1.888,01
64470	RETOS COLABORACIÓN	383.685,63	0,00	383.685,63	380.729,79	0,00	380.729,79	2.955,84	0,00	2.955,84
645	PROYECTOS EUROPEOS	0,00	0,00	0,00	0,00	0,00	0,00	0,00	0,00	0,00
64500	PROYECTOS EUROPEOS E INTERNACIONALES	2.994.241,24	0,00	2.994.241,24	2.963.192,87	0,00	2.963.192,87	31.048,37	0,00	31.048,37
64501	PROYECTOS EUROPEOS FEDER	386.525,51	0,00	386.525,51	383.299,18	0,00	383.299,18	3.226,33	0,00	3.226,33
64505	PROYECTOS EUROPEOS ERASMUS+	296.090,72	0,00	296.090,72	293.418,44	0,00	293.418,44	2.672,28	0,00	2.672,28
646	OTRAS CONVOCATORIAS Y AYUDAS	0,00	0,00	0,00	0,00	0,00	0,00	0,00	0,00	0,00
64626	OTRAS CONVOCATORIAS. AEI	318.653,50	0,00	318.653,50	313.684,34	0,00	313.684,34	4.969,16	0,00	4.969,16
64627	OTRAS CONVOCATORIAS. MICIU	7.856,94	0,00	7.856,94	7.856,94	0,00	7.856,94	0,00	0,00	0,00
64649	PROYECTOS OTROS MINISTERIOS	12.578,48	0,00	12.578,48	12.578,48	0,00	12.578,48	0,00	0,00	0,00
64651	INSTITUTO DE SALUD CARLOS III	0,00	0,00	0,00	0,00	0,00	0,00	0,00	0,00	0,00
64652	AYUDA COMPLEMENTARIA RAMON Y CAJAL	46.486,20	0,00	46.486,20	46.057,02	0,00	46.057,02	429,18	0,00	429,18
64653	AYUDA COMPLEMENTARIA JUAN DE LA CIERVA	2.750,22	0,00	2.750,22	2.750,22	0,00	2.750,22	0,00	0,00	0,00
64656	Convocatoria proyectos IIIPC	32.316,43	0,00	32.316,43	31.704,76	0,00	31.704,76	611,67	0,00	611,67
64657	SANTANDER FINANCIAL INSTITUTE	9.492,34	0,00	9.492,34	9.492,34	0,00	9.492,34	0,00	0,00	0,00

UNIVERSIDAD DE CANTABRIA

ESTADO DE LIQUIDACIÓN DEL PRESUPUESTO

LIQUIDACIÓN DEL PRESUPUESTO DE GASTOS DEL EJERCICIO 2021

2ª PARTE

Clasificación Económica	Descripción	Obligaciones Recon. Netas Hasta Dic	Obligaciones Recon. Netas Enero	Total de Obligaciones Recon. Netas	Pagos Realizados a 31-Dic. 2021	Pagos realizados Enero 2022	Pagos Totales	Obligac. Pdtes. de Pago a 31 de Diciembre	Obligac. Pdtes. de Pago a 31 de Enero	Obligac. Pdtes. de Pago Totales
64658	Convocatoria STAR -1 (Incentivación participación ERC)	10.667,47	0,00	10.667,47	10.667,47	0,00	10.667,47	0,00	0,00	0,00
64659	PROYECTOS STAR-2 CAPTACION DE TALENTO	142.208,84	0,00	142.208,84	139.748,33	0,00	139.748,33	2.460,51	0,00	2.460,51
64662	Proyectos Programa Propio	187.409,39	0,00	187.409,39	186.981,67	0,00	186.981,67	427,72	0,00	427,72
64663	Proyectos Institutos Investigación financiados Contrato Programa	401.687,38	0,00	401.687,38	395.016,57	0,00	395.016,57	6.670,81	0,00	6.670,81
64665	DOTACION ADICIONAL BEATRIZ GALINDO	11.330,23	0,00	11.330,23	11.330,23	0,00	11.330,23	0,00	0,00	0,00
64669	OTRAS CONVOCATORIAS REGIONALES	62.471,68	0,00	62.471,68	62.471,68	0,00	62.471,68	0,00	0,00	0,00
64699	OTRAS CONVOCATORIAS Y AYUDAS	81.014,28	0,00	81.014,28	79.449,17	0,00	79.449,17	1.565,11	0,00	1.565,11
647	CATEDRAS	98.450,86	0,00	98.450,86	97.498,98	0,00	97.498,98	951,88	0,00	951,88
648	AYUDAS A LA INVESTIGACION	388.974,52	0,00	388.974,52	378.120,38	0,00	378.120,38	10.854,14	0,00	10.854,14
649	OTROS FONDOS DE INVESTIGACIÓN	300.050,98	0,00	300.050,98	296.946,49	0,00	296.946,49	3.104,49	0,00	3.104,49
	Subtotal Artículo 64	**16.648.370,66**	**0,00**	**16.648.370,66**	**16.444.431,85**	**0,00**	**16.444.431,85**	**203.938,81**	**0,00**	**203.938,81**
	Subtotal Capítulo 6	**22.772.039,08**	**0,00**	**22.772.039,08**	**22.519.300,68**	**0,00**	**22.519.300,68**	**252.738,40**	**0,00**	**252.738,40**
781	TRANSF.CAPITAL A FUNDACION LEONARDO TORRES QUEVEDO	156.802,94	0,00	156.802,94	156.802,94	0,00	156.802,94	0,00	0,00	0,00
783	CSIC	65.000,00	0,00	65.000,00	65.000,00	0,00	65.000,00	0,00	0,00	0,00
	Subtotal Artículo 78	**221.802,94**	**0,00**	**221.802,94**	**221.802,94**	**0,00**	**221.802,94**	**0,00**	**0,00**	**0,00**
	Subtotal Capítulo 7	**221.802,94**	**0,00**	**221.802,94**	**221.802,94**	**0,00**	**221.802,94**	**0,00**	**0,00**	**0,00**
830	PRESTAMOS A CORTO PLAZO AL PERSONAL	29.964,00	0,00	29.964,00	29.964,00	0,00	29.964,00	0,00	0,00	0,00
	Subtotal Artículo 83	**29.964,00**	**0,00**	**29.964,00**	**29.964,00**	**0,00**	**29.964,00**	**0,00**	**0,00**	**0,00**
	Subtotal Capítulo 8	**29.964,00**	**0,00**	**29.964,00**	**29.964,00**	**0,00**	**29.964,00**	**0,00**	**0,00**	**0,00**
91102	AMORTIZACION SUBPROGRAMA INNPLANTA	89.222,45	0,00	89.222,45	89.222,45	0,00	89.222,45	0,00	0,00	0,00
91103	AMORTIZACION PROGRAMA INNOCAMPUS	280.271,90	0,00	280.271,90	280.271,90	0,00	280.271,90	0,00	0,00	0,00

UNIVERSIDAD DE CANTABRIA

ESTADO DE LIQUIDACIÓN DEL PRESUPUESTO

LIQUIDACIÓN DEL PRESUPUESTO DE GASTOS DEL EJERCICIO 2021

2ª PARTE

Clasificación Económica	Descripción	Obligaciones Recon. Netas Hasta Dic	Obligaciones Recon. Netas Enero	Total de Obligaciones Recon. Netas	Pagos Realizados a 31-Dic. 2021	Pagos realizados Enero 2022	Pagos Totales	Obligac. Pdtes. de Pago a 31 de Diciembre	Obligac. Pdtes. de Pago a 31 de Enero	Obligac. Pdtes. de Pago Totales
91104	DEVOLUCION ANTICIPO REEMBOLSABLE INFRA. FEDER 2010	0,00	0,00	0,00	0,00	0,00	0,00	0,00	0,00	0,00
	Subtotal Artículo 91	**369.494,35**	**0,00**	**369.494,35**	**369.494,35**	**0,00**	**369.494,35**	**0,00**	**0,00**	**0,00**
	Subtotal Capítulo 9	**369.494,35**	**0,00**	**369.494,35**	**369.494,35**	**0,00**	**369.494,35**	**0,00**	**0,00**	**0,00**
	TOTAL	**111.261.860,93**	**0,00**	**111.261.860,93**	**110.067.975,38**	**0,00**	**110.067.975,38**	**1.193.885,55**	**0,00**	**1.193.885,55**

UNIVERSIDAD DE CANTABRIA

ESTADO DE LIQUIDACIÓN DEL PRESUPUESTO

LIQUIDACIÓN DEL PRESUPUESTO DE GASTOS DEL EJERCICIO 2021

2ª PARTE

Descripción	Obligaciones Recon. Netas Hasta Dic	Obligaciones Recon. Netas Enero	Total de Obligaciones Recon. Netas	Pagos Realizados a 31-Dic. 2021	Pagos realizados Enero 2022	Pagos Totales	Obligac. Pdtes. de Pago a 31 de Diciembre	Obligac. Pdtes. de Pago a 31 de Enero	Obligac. Pdtes. de Pago Totales
Total Capítulo 1	75.024.170,02	0,00	75.024.170,02	74.155.280,97	0,00	74.155.280,97	868.889,05	0,00	868.889,05
Total Capítulo 2	11.344.566,21	0,00	11.344.566,21	11.274.791,02	0,00	11.274.791,02	69.775,19	0,00	69.775,19
Total Capítulo 3	46.834,78	0,00	46.834,78	46.834,78	0,00	46.834,78	0,00	0,00	0,00
Total Capítulo 4	1.452.989,55	0,00	1.452.989,55	1.450.506,64	0,00	1.450.506,64	2.482,91	0,00	2.482,91
TOTAL OPERACIONES CORRIENTES	87.868.560,56	0,00	87.868.560,56	86.927.413,41	0,00	86.927.413,41	941.147,15	0,00	941.147,15
Total Capítulo 6	22.772.039,08	0,00	22.772.039,08	22.519.300,68	0,00	22.519.300,68	252.738,40	0,00	252.738,40
Total Capítulo 7	221.802,94	0,00	221.802,94	221.802,94	0,00	221.802,94	0,00	0,00	0,00
TOTAL OPERACIONES DE CAPITAL	22.993.842,02	0,00	22.993.842,02	22.741.103,62	0,00	22.741.103,62	252.738,40	0,00	252.738,40
TOTAL OPERACIONES NO FINANCIER.	110.862.402,58	0,00	110.862.402,58	109.668.517,03	0,00	109.668.517,03	1.193.885,55	0,00	1.193.885,55
Total Capítulo 8	29.964,00	0,00	29.964,00	29.964,00	0,00	29.964,00	0,00	0,00	0,00
Total Capítulo 9	369.494,35	0,00	369.494,35	369.494,35	0,00	369.494,35	0,00	0,00	0,00
TOTAL OPERACIONES FINANCIER.	399.458,35	0,00	399.458,35	399.458,35	0,00	399.458,35	0,00	0,00	0,00
TOTAL SECCIÓN POR CAPÍTULOS	111.261.860,93	0,00	111.261.860,93	110.067.975,38	0,00	110.067.975,38	1.193.885,55	0,00	1.193.885,55

E. II.- LIQUIDACIÓN DEL PRESUPUESTO DE INGRESOS

UNIVERSIDAD DE CANTABRIA

ESTADO DE LIQUIDACIÓN DEL PRESUPUESTO

LIQUIDACIÓN DEL PRESUPUESTO DE INGRESOS DEL EJERCICIO 2021

Clasificación Orgánica: **UNIVERSIDAD DE CANTABRIA**

Económica	Explicación	Previsiones Presupuestarias			Derechos Reconocidos Netos	Recaudación Neta	Derechos Cancelados	Dchos. Recon. Pdtes. de Cobro a 31 de Diciembre
		Iniciales	Modificaciones	Definitivos				
31000	DERECHOS MATRICULA GRADO	7.060.000,00	0,00	7.060.000,00	6.388.065,42	4.004.679,61	91.415,76	2.383.385,81
31001	DERECHOS MATRICULA POSTGRADO	1.050.000,00	0,00	1.050.000,00	832.143,56	564.058,43	42.100,44	268.085,13
31002	MATRICULAS CENTROS ADSCRITOS.	150.000,00	0,00	150.000,00	193.383,45	193.383,45	0,00	0,00
311	DERECHOS DE MATRICULA EN ESTUDIOS PROPIOS	1.100.000,00	0,00	1.100.000,00	0,00	0,00	0,00	0,00
31100	MASTER	0,00	0,00	0,00	681.731,85	671.651,85	34.294,15	10.080,00
31103	ESPECIALIZACION	0,00	0,00	0,00	51.497,04	51.497,04	1.426,32	0,00
31104	EXPERTO	0,00	0,00	0,00	160.519,80	160.519,80	17.577,00	0,00
31200	CURSOS IDIOMAS EXTRANJEROS ORDINARIOS	280.900,00	0,00	280.900,00	142.544,53	142.544,53	2.690,90	0,00
31201	CURSOS DE ESPAÑOL	397.000,00	0,00	397.000,00	21.179,12	21.179,12	1.315,92	0,00
31300	CURSOS DE VERANO	52.000,00	0,00	52.000,00	29.988,00	29.988,00	2.725,00	0,00
31301	AULAS DE EXTENSION UNIVERSITARIA	10.000,00	0,00	10.000,00	956,50	956,50	81,00	0,00
31302	ACTIVIDADES DEPORTIVAS	100.000,00	0,00	100.000,00	57.529,06	57.529,06	13.571,65	0,00
31303	CAMPUS	20.000,00	0,00	20.000,00	15.386,25	15.386,25	976,25	0,00
31399	OTROS CURSOS DE EXTENSION UNIVERSITARIA	2.000,00	0,00	2.000,00	0,00	0,00	0,00	0,00
31400	CURSOS VICERRECTORADO DE ORDENACION ACADEMICA	5.000,00	0,00	5.000,00	0,00	0,00	0,00	0,00
31401	PROGRAMA SENIOR	36.000,00	0,00	36.000,00	28.539,00	28.539,00	84,00	0,00
31403	CURSOS STUDY ABROAD.REAL SUMMER	100.000,00	0,00	100.000,00	0,00	0,00	0,00	0,00
31904	PRUEBAS DE ACCESO	205.000,00	0,00	205.000,00	224.531,80	224.531,80	1.706,19	0,00
31906	EXPEDIENTES, CERT., TRASLADOS Y COMPULSAS	215.000,00	0,00	215.000,00	189.859,86	189.859,86	528,88	0,00
31907	EXPEDICION DE TITULOS	350.000,00	0,00	350.000,00	353.299,58	353.299,58	830,13	0,00
31908	TESIS	20.000,00	0,00	20.000,00	9.937,00	9.937,00	0,00	0,00
31909	EXPEDICION TARJETA DE IDENTIDAD	60.000,00	0,00	60.000,00	53.092,82	53.092,82	37,96	0,00
31910	CONVALIDACIONES	30.000,00	0,00	30.000,00	35.964,72	35.964,72	250,13	0,00

UNIVERSIDAD DE CANTABRIA

ESTADO DE LIQUIDACIÓN DEL PRESUPUESTO

LIQUIDACIÓN DEL PRESUPUESTO DE INGRESOS DEL EJERCICIO 2021

Económica	Explicación	Previsiones Presupuestarias			Derechos Reconocidos Netos	Recaudación Neta	Derechos Cancelados	Dchos. Recon. Pdtes. de Cobro a 31 de Diciembre
		Iniciales	Modificaciones	Definitivos				
31912	TUTELA ACADEMICA DE DOCTORADO	60.000,00	0,00	60.000,00	129.218,85	129.218,85	4.991,82	0,00
31920	SEGURO OBLIGATORIO	3.000,00	0,00	3.000,00	2.576,00	2.576,00	0,00	0,00
	Subtotal Art. 31	**11.305.900,00**	**0,00**	**11.305.900,00**	**9.601.944,21**	**6.940.393,27**	**216.603,50**	**2.661.550,94**
327	USO DE TELEFONOS Y FAX	15.000,00	0,00	15.000,00	0,00	0,00	0,00	0,00
32781	TELÉFONO SERVICIOS ADMINISTRATIVOS CENTRALES	0,00	0,00	0,00	8.196,98	7.721,61	0,00	475,37
328	CONVENIOS Y CONTRATOS ART. 83 LOU Y C.E.E.	3.900.000,00	0,00	3.900.000,00	0,00	0,00	0,00	0,00
32800	DE LA ADMINISTRACION DEL ESTADO	0,00	0,00	0,00	92.617,06	92.617,06	0,00	0,00
32801	DE ORGANISMOS AUTONOMOS ADMINISTRATIVOS	0,00	0,00	0,00	32.849,52	20.358,64	102,45	12.490,88
32804	DE EMPRESAS PUBLICAS Y OTROS ENTES PUBLICOS	0,00	0,00	0,00	128.269,10	100.306,99	0,00	27.962,11
32805	DE GOBIERNO DE CANTABRIA	0,00	0,00	0,00	146.708,54	84.725,06	8.264,46	61.983,48
32806	DE CORPORACIONES LOCALES	0,00	0,00	0,00	61.191,18	50.257,29	0,00	10.933,89
32807	DE EMPRESAS PRIVADAS	0,00	0,00	0,00	1.297.220,93	1.119.966,50	44.964,79	177.254,43
32808	DE FAMILIAS E INSTITUCIONES SIN FINES DE LUCRO	0,00	0,00	0,00	98.075,54	98.075,54	0,00	0,00
32809	DEL EXTERIOR	0,00	0,00	0,00	579.555,27	459.153,76	2.480,66	120.401,51
32820	PARA LA F.L.T.Q.	0,00	0,00	0,00	556.423,91	501.573,05	0,00	54.850,86
32821	FUNDACION INSTITUTO HIDRAULICA AMBIENTAL CANTABR	0,00	0,00	0,00	517.905,19	517.905,19	1.742,81	0,00
32899	OTROS	0,00	0,00	0,00	73.774,76	73.774,76	0,00	0,00
32900	ACCESO AL DOCUMENTO	10.000,00	0,00	10.000,00	2.123,10	2.072,70	0,00	50,40
32902	SERVICIO DE INFORMÁTICA	10.000,00	0,00	10.000,00	111,00	111,00	9,00	0,00
32905	OPOSICIONES	0,00	0,00	0,00	7.451,83	7.451,83	12,63	0,00
32906	UTILIZACION INSTALACIONES DEPORTIVAS	5.000,00	0,00	5.000,00	3.348,78	3.348,78	0,00	0,00
32930	SCTI MICROSCOPIO ELECTRONICO DE TRANSMISION	5.000,00	0,00	5.000,00	1.839,03	1.839,03	0,00	0,00

UNIVERSIDAD DE CANTABRIA

ESTADO DE LIQUIDACIÓN DEL PRESUPUESTO

LIQUIDACIÓN DEL PRESUPUESTO DE INGRESOS DEL EJERCICIO 2021

Económica	Explicación	Previsiones Presupuestarias			Derechos Reconocidos Netos	Recaudación Neta	Derechos Cancelados	Dchos. Recon. Pdtes. de Cobro a 31 de Diciembre
		Iniciales	Modificaciones	Definitivos				
32931	SCTI CROMATOGRAFO	5.000,00	0,00	5.000,00	3.604,00	3.604,00	0,00	0,00
32933	SEEA. MANTENIMIENTO DE ANIMALES.	110.000,00	0,00	110.000,00	91.181,38	81.943,76	16.812,58	9.237,62
32945	VISITAS PLANETARIO	10.000,00	0,00	10.000,00	0,00	0,00	0,00	0,00
32956	REPERCUSION GASTOS HIDRAULICA AMBIENTAL	10.000,00	0,00	10.000,00	33.771,09	33.771,09	0,00	0,00
32961	VENTA ENTRADAS ESPECTACULOS	5.000,00	0,00	5.000,00	3.482,18	3.482,18	223,13	0,00
32963	SERVICIOS CEFONT	5.000,00	0,00	5.000,00	7.660,00	7.660,00	0,00	0,00
32974	CENTRO DE IDIOMAS UNIVERSIDAD DE CANTABRIA	6.600,00	0,00	6.600,00	5.420,07	5.420,07	0,00	0,00
32975	COIE PRACTICAS EN EMPRESAS	250.000,00	0,00	250.000,00	84.435,61	73.365,37	0,00	11.070,24
32978	F.L.T.Q. GASTOS DEL CDTUC	80.000,00	0,00	80.000,00	89.484,24	89.484,24	0,00	0,00
32979	ESCUELA INFANTIL U.C.	85.000,00	0,00	85.000,00	77.375,00	77.375,00	130,00	0,00
32980	CENTROS ADSCRITOS	90.000,00	0,00	90.000,00	73.056,01	73.056,01	0,00	0,00
32981	REPERCUSION GASTOS A TERCEROS	135.000,00	0,00	135.000,00	79.078,50	73.044,70	89,90	6.033,80
32999	DE OTROS SERVICIOS	0,00	0,00	0,00	4.853,94	3.353,94	0,00	1.500,00
	Subtotal Art. 32	**4.736.600,00**	**0,00**	**4.736.600,00**	**4.161.063,74**	**3.666.819,15**	**74.832,41**	**494.244,59**
33000	VENTAS EDITORIAL UC	35.000,00	0,00	35.000,00	32.082,10	24.784,11	0,00	7.297,99
331	VENTA DE ENERGIA ELECTRICA	0,00	0,00	0,00	19.629,78	6.933,43	0,00	12.696,35
33232	REPROGRAFÍA FACULTAD DE CIENCIAS	30.000,00	0,00	30.000,00	19.963,07	19.963,07	3.381,44	0,00
33233	REPROGRAFÍA FACULTAD DE MEDICINA	20.000,00	0,00	20.000,00	13.739,03	13.739,03	88,93	0,00
33235	REPROGRAFÍA E.T.S. INGENIEROS DE CAMINOS, CANALES Y PUERTOS	25.000,00	0,00	25.000,00	14.622,07	14.622,07	51,40	0,00
33242	REPROGRAFÍA E.T.S. INDUSTRIALES Y TELECOMUNICACIÓN	15.000,00	0,00	15.000,00	9.512,30	9.512,30	64,73	0,00
33245	REPROGRAFÍA E.T.S. DE NÁUTICA	10.000,00	0,00	10.000,00	8.763,88	8.737,39	860,67	26,49
33267	REPROGRAFÍA BIBLIOTECA UNIVERSITARIA	4.600,00	0,00	4.600,00	0,00	0,00	0,00	0,00

UNIVERSIDAD DE CANTABRIA

ESTADO DE LIQUIDACIÓN DEL PRESUPUESTO

LIQUIDACIÓN DEL PRESUPUESTO DE INGRESOS DEL EJERCICIO 2021

Económica	Explicación	Previsiones Presupuestarias			Derechos Reconocidos Netos	Recaudación Neta	Derechos Cancelados	Dchos. Recon. Pdtes. de Cobro a 31 de Diciembre
		Iniciales	Modificaciones	Definitivos				
33364	SALA IMPRESION SERVICIO DE INFORMATICA	15.000,00	0,00	15.000,00	9.153,05	9.153,05	0,00	0,00
339	VENTA DE IMPRESOS Y GUIAS	20.000,00	0,00	20.000,00	0,00	0,00	0,00	0,00
33900	VENTA DE IMPRESOS	0,00	0,00	0,00	36.259,39	36.259,39	2.520,98	0,00
33999	OTRAS	0,00	0,00	0,00	350,00	350,00	0,00	0,00
	Subtotal Art. 33	**174.600,00**	**0,00**	**174.600,00**	**164.074,67**	**144.053,84**	**6.968,15**	**20.020,83**
380	REINTEGROS DE EJERCICIOS CERRADOS	0,00	0,00	0,00	117.647,57	117.647,57	0,00	0,00
381	REINTEGROS DE PRESUPUESTO CORRIENTE	0,00	0,00	0,00	13.733,21	13.733,21	2.982,53	0,00
	Subtotal Art. 38	**0,00**	**0,00**	**0,00**	**131.380,78**	**131.380,78**	**2.982,53**	**0,00**
39000	ART. 83 L.O.U.	550.000,00	0,00	550.000,00	543.175,26	456.859,73	11.720,60	86.315,53
39002	PROGRAMAS EUROPEOS	400.000,00	0,00	400.000,00	224.663,85	224.663,85	0,00	0,00
39003	PROGRAMAS NACIONALES	650.000,00	0,00	650.000,00	634.421,49	631.721,49	39.853,15	2.700,00
39004	PROGRAMAS EUROPEOS FEDER	0,00	0,00	0,00	33.541,22	33.541,22	0,00	0,00
39005	PROYECTOS EUROPEOS ERASMUS+	0,00	0,00	0,00	13.483,02	13.483,02	0,00	0,00
39006	FONDOS NEXT GENERATION	0,00	0,00	0,00	136.877,18	136.877,18	0,00	0,00
39010	ESTUDIOS PROPIOS	200.000,00	0,00	200.000,00	224.442,59	222.522,59	10.151,92	1.920,00
39030	INGRESOS DE SERVICIOS QUE GENERAN GASTOS	35.000,00	0,00	35.000,00	15.892,45	14.857,50	2.397,34	1.034,95
39099	OTRAS	20.000,00	0,00	20.000,00	68.718,36	43.463,18	0,00	25.255,18
398	VENTA DE PATENTES	10.000,00	0,00	10.000,00	0,00	0,00	0,00	0,00
39900	INGRES. PROCE. IVA DEDUCIBLE COMUN	0,00	0,00	0,00	14.663,09	14.663,09	0,00	0,00
39903	COLABORACION PROGRAMA POSTGRADOS OFICIALES	0,00	30.000,00	30.000,00	30.000,00	30.000,00	0,00	0,00
39998	INGRESOS VARIOS	0,00	18.940,00	18.940,00	50.081,95	34.446,61	0,00	15.635,34
39999	OTROS INGRESOS DIVERSOS	566.655,00	0,00	566.655,00	18.307,86	18.307,86	3,04	0,00
	Subtotal Art. 39	**2.431.655,00**	**48.940,00**	**2.480.595,00**	**2.008.268,32**	**1.875.407,32**	**64.126,05**	**132.861,00**
	Subtotal Cap. 3	**18.648.755,00**	**48.940,00**	**18.697.695,00**	**16.066.731,72**	**12.758.054,36**	**365.512,64**	**3.308.677,36**
401	OTROS MINISTERIOS	0,00	0,00	0,00	2.325,00	2.325,00	0,00	0,00
404	MINISTERIO DE UNIVERSIDADES	0,00	223.660,74	223.660,74	223.660,74	223.660,74	0,00	0,00
	Subtotal Art. 40	**0,00**	**223.660,74**	**223.660,74**	**225.985,74**	**225.985,74**	**0,00**	**0,00**

UNIVERSIDAD DE CANTABRIA

ESTADO DE LIQUIDACIÓN DEL PRESUPUESTO

LIQUIDACIÓN DEL PRESUPUESTO DE INGRESOS DEL EJERCICIO 2021

Económica	Explicación	Previsiones Presupuestarias			Derechos Reconocidos Netos	Recaudación Neta	Derechos Cancelados	Dchos. Recon. Pdtes. de Cobro a 31 de Diciembre
		Iniciales	Modificaciones	Definitivos				
41001	SERVICIO ESPAÑOL PARA INTERN. EDUCACION	0,00	1.095.230,80	1.095.230,80	1.050.573,80	1.050.573,80	44.657,00	0,00
	Subtotal Art. 41	**0,00**	**1.095.230,80**	**1.095.230,80**	**1.050.573,80**	**1.050.573,80**	**44.657,00**	**0,00**
45001	PROGRAMA DE SUFICIENCIA FINANCIERA	70.155.280,00	0,00	70.155.280,00	70.155.280,00	52.616.460,00	0,00	17.538.820,00
45002	PROGRAMA DE COMPLEMENTOS RETRIBUTIVOS PDI	4.099.766,00	0,00	4.099.766,00	4.099.766,00	3.074.824,50	0,00	1.024.941,50
45003	PROGRAMA REGIONAL DE BECAS	210.000,00	0,00	210.000,00	210.000,00	157.500,00	0,00	52.500,00
45004	PROGRAMA DE INTERNACIONALIZACIÓN	275.000,00	0,00	275.000,00	275.000,00	206.250,00	0,00	68.750,00
45006	Programa de compensacion de precios públicos	1.080.000,00	0,00	1.080.000,00	1.080.000,00	810.000,00	0,00	270.000,00
45203	UNIVERSIDADES, IGUALDAD, CULTURA Y DEPORTE	48.000,00	5.000,00	53.000,00	60.000,00	60.000,00	0,00	0,00
45205	DESARROLLO RURAL, GANADERÍA, PESCA, ALIMENTACIÓN Y MEDIO AMBIENTE	15.000,00	0,00	15.000,00	15.000,00	15.000,00	0,00	0,00
45206	ECONOMÍA Y HACIENDA	0,00	14.545,45	14.545,45	14.545,45	14.545,45	0,00	0,00
45211	SERVICIO CANTABRO DE SALUD	1.100.000,00	0,00	1.100.000,00	1.024.897,39	927.937,54	0,00	96.959,85
45212	INNOVACIÓN, INDUSTRIA, TRANSPORTE Y COMERCIO	16.000,00	0,00	16.000,00	14.122,56	14.122,56	1.877,44	0,00
45213	SERVICIO CANTABRO DE EMPLEO	5.000,00	153.203,40	158.203,40	163.203,40	163.203,40	0,00	0,00
45214	EMPLEO Y POLÍTICAS SOCIALES	10.000,00	0,00	10.000,00	5.000,00	5.000,00	0,00	0,00
45216	INSTITUTO CANTABRO DE SERVICIOS SOCIALES (ICASS)	0,00	21.500,00	21.500,00	21.500,00	21.500,00	0,00	0,00
	Subtotal Art. 45	**77.014.046,00**	**194.248,85**	**77.208.294,85**	**77.138.314,80**	**58.086.343,45**	**1.877,44**	**19.051.971,35**
460	DE AYUNTAMIENTOS PARA CURSOS DE VERANO	247.000,00	0,00	247.000,00	0,00	0,00	0,00	0,00
46000	DEL AYUNTAMIENTO DE LAREDO	0,00	0,00	0,00	95.000,00	95.000,00	0,00	0,00
46001	DEL AYUNTAMIENTO DE CAMARGO	0,00	0,00	0,00	25.000,00	25.000,00	0,00	0,00

UNIVERSIDAD DE CANTABRIA

ESTADO DE LIQUIDACIÓN DEL PRESUPUESTO

LIQUIDACIÓN DEL PRESUPUESTO DE INGRESOS DEL EJERCICIO 2021

Económica	Explicación	Previsiones Presupuestarias			Derechos Reconocidos Netos	Recaudación Neta	Derechos Cancelados	Dchos. Recon. Pdtes. de Cobro a 31 de Diciembre
		Iniciales	Modificaciones	Definitivos				
46002	DEL AYUNTAMIENTO DE SANTANDER	0,00	0,00	0,00	6.000,00	0,00	0,00	6.000,00
46003	DEL AYUNTAMIENTO DE SUANCES	0,00	0,00	0,00	12.000,00	0,00	0,00	12.000,00
46004	DEL AYUNTAMIENTO DE CASTRO URDIALES	0,00	0,00	0,00	4.000,00	4.000,00	0,00	0,00
46006	DEL AYUNTAMIENTO DE TORRELAVEGA	0,00	0,00	0,00	25.000,00	25.000,00	0,00	0,00
46008	DEL AYUNTAMIENTO DE COLINDRES	0,00	0,00	0,00	5.500,00	5.500,00	0,00	0,00
46011	DEL AYUNTAMIENTO DE RAMALES	0,00	0,00	0,00	7.000,00	7.000,00	0,00	0,00
46013	DEL AYUNTAMIENTO DE NOJA	0,00	0,00	0,00	24.000,00	24.000,00	0,00	0,00
46016	DEL AYUNTAMIENTO DE LOS CORRALES DE BUELNA	0,00	0,00	0,00	7.500,00	7.500,00	0,00	0,00
46017	DEL AYUNTAMIENTO DE BAREYO	0,00	0,00	0,00	3.000,00	3.000,00	0,00	0,00
46018	DEL AYUNTAMIENTO DE POTES	0,00	0,00	0,00	7.000,00	7.000,00	0,00	0,00
46020	DEL AYUNTAMIENTO DE PIELAGOS	0,00	0,00	0,00	10.000,00	10.000,00	0,00	0,00
46021	DEL AYTO. DE STA. CRUZ DE BEZANA	0,00	0,00	0,00	7.000,00	7.000,00	0,00	0,00
46022	DEL AYTO. DE CAMPOO DE SUSO	0,00	0,00	0,00	4.000,00	4.000,00	0,00	0,00
46023	AYUNTAMIENTO SANTILLANA DEL MAR	0,00	0,00	0,00	8.546,98	0,00	0,00	8.546,98
	Subtotal Art. 46	**247.000,00**	**0,00**	**247.000,00**	**250.546,98**	**224.000,00**	**0,00**	**26.546,98**
47001	SUBVENCIONES DEL BANCO SANTANDER	1.629.000,00	21.050,00	1.650.050,00	1.645.600,00	1.645.600,00	0,00	0,00
47901	CURSOS DE VERANO	10.000,00	0,00	10.000,00	14.529,00	14.529,00	0,00	0,00
	Subtotal Art. 47	**1.639.000,00**	**21.050,00**	**1.660.050,00**	**1.660.129,00**	**1.660.129,00**	**0,00**	**0,00**
49999	OTRAS TRANSFERENCIAS CORRIENTES DEL EXTERIOR	0,00	21.301,25	21.301,25	21.301,25	21.301,25	0,00	0,00
	Subtotal Art. 49	**0,00**	**21.301,25**	**21.301,25**	**21.301,25**	**21.301,25**	**0,00**	**0,00**
	Subtotal Cap. 4	**78.900.046,00**	**1.555.491,64**	**80.455.537,64**	**80.346.851,57**	**61.268.333,24**	**46.534,44**	**19.078.518,33**
540	ALQUILER Y PRODUCTOS DE INMUEBLES	400.000,00	0,00	400.000,00	0,00	0,00	0,00	0,00

UNIVERSIDAD DE CANTABRIA

ESTADO DE LIQUIDACIÓN DEL PRESUPUESTO

LIQUIDACIÓN DEL PRESUPUESTO DE INGRESOS DEL EJERCICIO 2021

Económica	Explicación	Previsiones Presupuestarias			Derechos Reconocidos Netos	Recaudación Neta	Derechos Cancelados	Dchos. Recon. Pdtes. de Cobro a 31 de Diciembre
		Iniciales	Modificaciones	Definitivos				
54000	ALQUILER EDIFICIO FISIOTERAPIA	0,00	0,00	0,00	354.517,32	324.974,21	0,00	29.543,11
54001	OTROS ALQUILERES	0,00	0,00	0,00	68.302,26	54.868,93	8.115,77	13.433,33
	Subtotal Art. 54	**400.000,00**	**0,00**	**400.000,00**	**422.819,58**	**379.843,14**	**8.115,77**	**42.976,44**
55000	DE CAFETERIAS Y COMEDORES	80.000,00	0,00	80.000,00	66.951,39	34.092,35	0,00	32.859,04
55001	SERVICIOS DE REPROGRAFIA	20.000,00	0,00	20.000,00	6.221,88	6.221,88	0,00	0,00
	Subtotal Art. 55	**100.000,00**	**0,00**	**100.000,00**	**73.173,27**	**40.314,23**	**0,00**	**32.859,04**
	Subtotal Cap. 5	**500.000,00**	**0,00**	**500.000,00**	**495.992,85**	**420.157,37**	**8.115,77**	**75.835,48**
700	ADMINISTRACIÓN DEL ESTADO PARA INVESTIGACIÓN	5.000.846,00	3.000,00	5.003.846,00	0,00	0,00	0,00	0,00
70002	AGENCIA ESTATAL DE INVESTIGACIÓN	0,00	0,00	0,00	3.317.546,44	3.317.546,44	175.765,06	0,00
70005	MINISTERIO DE EDUCACIÓN, CULTURA Y DEPORTE	0,00	0,00	0,00	20.196,00	20.196,00	0,00	0,00
70099	OTROS	0,00	0,00	0,00	-30.742,47	-30.742,47	35.332,41	0,00
70221	MINECO. CONTRATATOS P. INVESTIGADOR EN FORMACIÓN PREDOCTORAL (FPI)	1.015.510,00	0,00	1.015.510,00	741.099,68	741.099,68	49.914,95	0,00
70223	PROGRAMA JUAN DE LA CIERVA. FORMACION	175.000,00	0,00	175.000,00	99.966,89	99.966,89	2.123,29	0,00
70224	MINECO.PROGRAMA RAMON Y CAJAL	800.147,00	0,00	800.147,00	688.300,18	688.300,18	3.396,38	0,00
70226	PROGRAMA JUAN DE LA CIERVA. INCORPORACION	204.000,00	0,00	204.000,00	93.745,18	93.745,18	7.785,37	0,00
70227	MINECO.CONTRATOS PROGRAMAS TÉCNICOS	134.000,00	0,00	134.000,00	87.119,18	87.119,18	0,00	0,00
70299	MINECO. PROGRAMAS MOVILIDAD	5.000,00	0,00	5.000,00	0,00	0,00	0,00	0,00
70422	PROGRAMA FPU P.I. EN FORMACION PREDOCTORAL	618.434,00	0,00	618.434,00	298.600,72	298.600,72	10,64	0,00
70425	PROGRAMA BEATRIZ GALINDO	375.000,00	0,00	375.000,00	165.749,00	165.749,00	4.375,00	0,00
70499	PROGRAMAS MOVILIDAD MICIU	63.916,00	0,00	63.916,00	-4.610,97	-4.610,97	13.190,97	0,00
	Subtotal Art. 70	**8.391.853,00**	**3.000,00**	**8.394.853,00**	**5.476.969,83**	**5.476.969,83**	**291.894,07**	**0,00**

UNIVERSIDAD DE CANTABRIA

ESTADO DE LIQUIDACIÓN DEL PRESUPUESTO

LIQUIDACIÓN DEL PRESUPUESTO DE INGRESOS DEL EJERCICIO 2021

Económica	Explicación	Previsiones Presupuestarias			Derechos Reconocidos Netos	Recaudación Neta	Derechos Cancelados	Dchos. Recon. Pdtes. de Cobro a 31 de Diciembre
		Iniciales	Modificaciones	Definitivos				
741	DE OTROS ENTES PUBLICOS	0,00	116.717,52	116.717,52	116.717,52	116.717,52	0,00	0,00
746	SODERCAN	0,00	8.500,00	8.500,00	40.039,95	40.039,95	0,00	0,00
	Subtotal Art. 74	**0,00**	**125.217,52**	**125.217,52**	**156.757,47**	**156.757,47**	**0,00**	**0,00**
75005	PROGRAMA DE APOYO A LA INVESTIGACION	3.830.748,00	0,00	3.830.748,00	3.830.748,00	2.873.061,00	0,00	957.687,00
75006	PROGRAMA DE OBRAS Y EQUIPAMIENTO	2.740.000,00	0,00	2.740.000,00	2.740.000,00	2.055.000,00	0,00	685.000,00
75201	CONVENIO PARLAMENTO DE CANTABRIA	60.000,00	0,00	60.000,00	60.000,00	60.000,00	0,00	0,00
75203	UNIVERSIDADES, IGUALDAD, CULTURA Y DEPORTE	84.000,00	115.303,36	199.303,36	330.085,28	190.303,36	0,00	139.781,92
75204	OBRAS PÚBLICAS, ORDENACIÓN DEL TERRITORIO Y URBANISMO	10.000,00	0,00	10.000,00	10.000,00	10.000,00	0,00	0,00
75217	CENTRO DE INVESTIGACION DEL MEDIO AMBIENTE (CIMA)	0,00	4.000,00	4.000,00	4.000,00	4.000,00	0,00	0,00
	Subtotal Art. 75	**6.724.748,00**	**119.303,36**	**6.844.051,36**	**6.974.833,28**	**5.192.364,36**	**0,00**	**1.782.468,92**
760	DE AYUNTAMIENTOS	0,00	4.000,00	4.000,00	4.000,00	4.000,00	0,00	0,00
	Subtotal Art. 76	**0,00**	**4.000,00**	**4.000,00**	**4.000,00**	**4.000,00**	**0,00**	**0,00**
77099	OTRAS EMPRESAS PRIVADAS	0,00	73.454,54	73.454,54	73.454,54	73.454,54	0,00	0,00
	Subtotal Art. 77	**0,00**	**73.454,54**	**73.454,54**	**73.454,54**	**73.454,54**	**0,00**	**0,00**
789	OTRAS TRANSF. DE CAPITAL DE INST. SIN LUCRO	78.185,00	321.253,54	399.438,54	330.343,54	330.343,54	0,00	0,00
	Subtotal Art. 78	**78.185,00**	**321.253,54**	**399.438,54**	**330.343,54**	**330.343,54**	**0,00**	**0,00**
790	PROGRAMA PLAN ESTATAL FEDER	1.138.453,00	0,00	1.138.453,00	0,00	0,00	0,00	0,00
791	PROGRAMA MARCO EUROPEO DE INVESTIGACION	2.334.832,00	295.899,71	2.630.731,71	3.218.763,96	3.218.763,96	0,00	0,00
792	PROYECTOS EUROPEOS FEDER	545.784,00	96.099,95	641.883,95	335.412,38	335.412,38	0,00	0,00
795	PROYECTOS EUROPEOS ERASMUS PLUS	508.817,00	0,00	508.817,00	231.003,58	231.003,58	0,00	0,00
79600	MU RECUALIFICACION	0,00	1.299.373,00	1.299.373,00	1.299.373,00	1.299.373,00	0,00	0,00
79601	AEI. PROYECTOS LINEAS ESTRATEGICAS	0,00	189.206,52	189.206,52	189.206,52	189.206,52	0,00	0,00

UNIVERSIDAD DE CANTABRIA

ESTADO DE LIQUIDACIÓN DEL PRESUPUESTO

LIQUIDACIÓN DEL PRESUPUESTO DE INGRESOS DEL EJERCICIO 2021

Económica	Explicación	Previsiones Presupuestarias			Derechos Reconocidos Netos	Recaudación Neta	Derechos Cancelados	Dchos. Recon. Pdtes. de Cobro a 31 de Diciembre
		Iniciales	Modificaciones	Definitivos				
79604	AEI. PROYECTOS COLABORACION INTERNACIONAL	0,00	461.933,64	461.933,64	461.933,64	461.933,64	0,00	0,00
79605	PROYECTOS PRUEBA DE CONCEPTO	0,00	593.250,00	593.250,00	593.250,00	593.250,00	0,00	0,00
79606	AEI. EQUIPAMIENTO CIENTIFICO	0,00	614.193,74	614.193,74	614.193,74	614.193,74	0,00	0,00
79607	MU. UNIDIGITAL	0,00	629.697,40	629.697,40	629.697,40	629.697,40	0,00	0,00
79609	AEI. PROYECTOS MEDICINA PERSONALIZADA	0,00	105.370,00	105.370,00	105.370,00	105.370,00	0,00	0,00
	Subtotal Art. 79	**4.527.886,00**	**4.285.023,96**	**8.812.909,96**	**7.678.204,22**	**7.678.204,22**	**0,00**	**0,00**
	Subtotal Cap. 7	**19.722.672,00**	**4.931.252,92**	**24.653.924,92**	**20.694.562,88**	**18.912.093,96**	**291.894,07**	**1.782.468,92**
830	REINTEGRO PRESTAMOS AL PERSONAL	100.000,00	0,00	100.000,00	32.261,70	32.261,70	0,00	0,00
	Subtotal Art. 83	**100.000,00**	**0,00**	**100.000,00**	**32.261,70**	**32.261,70**	**0,00**	**0,00**
87001	REMANENTE DE TESORERIA ESPECIFICO INCORPORABLE	0,00	419.527,40	419.527,40	0,00	0,00	0,00	0,00
87002	REMANENTE DE TESORERIA AFECTADO INCORPORABLE	0,00	26.248.060,02	26.248.060,02	0,00	0,00	0,00	0,00
	Subtotal Art. 87	**0,00**	**26.667.587,42**	**26.667.587,42**	**0,00**	**0,00**	**0,00**	**0,00**
	Subtotal Cap. 8	**100.000,00**	**26.667.587,42**	**26.767.587,42**	**32.261,70**	**32.261,70**	**0,00**	**0,00**
91106	EMPLEO JOVEN	89.833,00	0,00	89.833,00	92.571,62	92.571,62	12.082,19	0,00
91116	CONVOCATORIA FEDER 2016	0,00	0,00	0,00	-28.881,47	-28.881,47	28.881,47	0,00
91117	CONVOCATORIA FEDER 2017	129.152,00	0,00	129.152,00	110.890,27	110.890,27	18.261,23	0,00
91118	CONVOCATORIA FEDER 2018	0,00	0,00	0,00	-6.413,26	-6.413,26	6.413,26	0,00
	Subtotal Art. 91	**218.985,00**	**0,00**	**218.985,00**	**168.167,16**	**168.167,16**	**65.638,15**	**0,00**
	Subtotal Cap. 9	**218.985,00**	**0,00**	**218.985,00**	**168.167,16**	**168.167,16**	**65.638,15**	**0,00**
	TOTAL	**118.090.458,00**	**33.203.271,98**	**151.293.729,98**	**117.804.567,88**	**93.559.067,79**	**777.695,07**	**24.245.500,09**

UNIVERSIDAD DE CANTABRIA

ESTADO DE LIQUIDACIÓN DEL PRESUPUESTO

LIQUIDACIÓN DEL PRESUPUESTO DE INGRESOS DEL EJERCICIO 2021

Explicación	Previsiones Presupuestarias			Derechos Reconocidos Netos	Recaudación Neta	Derechos Cancelados	Dchos. Recon. Pdtes. de Cobro a 31 de Diciembre
	Iniciales	Modificaciones	Definitivos				
Total Capitulo 1	0,00	0,00	0,00	0,00	0,00	0,00	0,00
Total Capitulo 2	0,00	0,00	0,00	0,00	0,00	0,00	0,00
Total Capitulo 3	18.648.755,00	48.940,00	18.697.695,00	16.066.731,72	12.758.054,36	365.512,64	3.308.677,36
Total Capitulo 4	78.900.046,00	1.555.491,64	80.455.537,64	80.346.851,57	61.268.333,24	46.534,44	19.078.518,33
Total Capitulo 5	500.000,00	0,00	500.000,00	495.992,85	420.157,37	8.115,77	75.835,48
Total operaciones corrientes	98.048.801,00	1.604.431,64	99.653.232,64	96.909.576,14	74.446.544,97	420.162,85	22.463.031,17
Total Capitulo 6	0,00	0,00	0,00	0,00	0,00	0,00	0,00
Total Capitulo 7	19.722.672,00	4.931.252,92	24.653.924,92	20.694.562,88	18.912.093,96	291.894,07	1.782.468,92
Total Operaciones de capital	19.722.672,00	4.931.252,92	24.653.924,92	20.694.562,88	18.912.093,96	291.894,07	1.782.468,92
Total operaciones no financieras	117.771.473,00	6.535.684,56	124.307.157,56	117.604.139,02	93.358.638,93	712.056,92	24.245.500,09
Total Capitulo 8	100.000,00	26.667.587,42	26.767.587,42	32.261,70	32.261,70	0,00	0,00
Total Capitulo 9	218.985,00	0,00	218.985,00	168.167,16	168.167,16	65.638,15	0,00
Total Operaciones financieras	318.985,00	26.667.587,42	26.986.572,42	200.428,86	200.428,86	65.638,15	0,00
Total presupuesto de ingresos	118.090.458,00	33.203.271,98	151.293.729,98	117.804.567,88	93.559.067,79	777.695,07	24.245.500,09

E. III.- RESULTADO DE OPERACIONES COMERCIALES

SIN OPERACIONES REGISTRADAS EN ESTA OFICINA

E. IV.- RESULTADO PRESUPUESTARIO

UNIVERSIDAD DE CANTABRIA

ESTADO DE LIQUIDACIÓN DEL PRESUPUESTO

RESULTADO PRESUPUESTARIO DEL EJERCICIO 2021

Conceptos	Derechos Reconocidos Netos	Obligaciones Reconocidas Netas	Importes
1. (+) Operaciones No Financieras	**117.604.139,02**	**110.862.402,58**	**6.741.736,44**
CAPITULO I	0,00	75.024.170,02	-75.024.170,02
CAPITULO II	0,00	11.344.566,21	-11.344.566,21
CAPITULO III	16.066.731,72	46.834,78	16.019.896,94
CAPITULO IV	80.346.851,57	1.452.989,55	78.893.862,02
CAPITULO V	495.992,85	0,00	495.992,85
CAPITULO VI	0,00	22.772.039,08	-22.772.039,08
CAPITULO VII	20.694.562,88	221.802,94	20.472.759,94
2. (+) Operaciones Con Activos Financieros	**32.261,70**	**29.964,00**	**2.297,70**
CAPITULO VIII	32.261,70	29.964,00	2.297,70
I. RESULTADO PRESUPUESTARIO DEL EJERCICIO (1+2)	**117.636.400,72**	**110.892.366,58**	**6.744.034,14**
CAPITULO IX	168.167,16	369.494,35	-201.327,19
II. VARIACIÓN NETA DE PASIVOS FINANCIEROS	**168.167,16**	**369.494,35**	**-201.327,19**
III. SALDO PRESUPUESTARIO DEL EJERCICIO (I + II)	**117.804.567,88**	**111.261.860,93**	**6.542.706,95**
3. (+) Créditos financiados con remanente de tesorería (*)			**0,00**
4. (-) Desviaciones de financiación positivas por recursos del ejercicio en gastos con financiación afectada (**)			**5.793.332,95**
5. (+) Desviaciones de financiación negativas de gastos con financiación afectada (**)			**0,00**
IV. SUPERAVIT O DEFICIT DE FINANCIACIÓN DEL EJERCICIO (III + 3 + 4 + 5)			**749.374,00**

(*) La Universidad de Cantabria incluye en esta línea únicamente la variación del remanente de tesorería no afectado.

(**) La Universidad de Cantabria no dispone de medios para el cálculo por separado de las desviaciones de financiación afectada del ejercicio y las derivadas del remanente afectado de ejercicios anteriores, por lo cual se presenta una única cifra conjunta que recoge las sumas de las dos desviaciones de financiación de gastos por financiación afectada. Se está desarrollando un proyecto para la implantación de dichos medios dentro del sistema de Universitas XXI, de modo que en el ejercicio 2023 se encuentre implantado y el sistema permita realizar los cálculos en las cuentas anuales de dicho ejercicio.

F.- MEMORIA

F.- MEMORIA

1.- Organización

F.- MEMORIA

1.- Organización

1.1.- Actividad

F.1. ORGANIZACIÓN

F.1.1. Actividad

La Universidad de Cantabria (en adelante, "la Universidad") es una institución de derecho público dedicada a la docencia, al estudio y a la investigación. Se rige por la Ley Orgánica 4/2007, de 12 de abril, por la que se modifica la Ley Orgánica 6/2001, de 21 de diciembre, de Universidades, por sus estatutos, y por la normativa anual incluida en el presupuesto. Dispone de personalidad jurídica propia y patrimonio propio y desarrolla sus funciones en régimen de autonomía.

En los términos del artículo 2 de la Ley Orgánica 6/2001, de 21 de diciembre, de Universidades, la autonomía comprende:

- La elaboración de los Estatutos y demás normas de régimen interno.
- La elección, designación y remoción de los correspondientes órganos de gobierno y representación.
- La creación de estructuras específicas que actúen como soporte de la investigación y la docencia.
- La elaboración y aprobación de planes de estudio e investigación y de enseñanzas específicas de formación a lo largo de toda la vida.
- La selección, formación y promoción de personal docente e investigador y de administración y servicios, así como la determinación de las condiciones en que han de desarrollar sus actividades.
- La admisión, régimen de permanencia y verificación de conocimientos de los estudiantes.
- La expedición de los títulos de carácter oficial y validez en todo el territorio nacional y de sus diplomas y títulos propios.
- La elaboración, aprobación y gestión de sus presupuestos y la administración de sus bienes.
- El establecimiento y modificación de sus relaciones de puestos de trabajo.
- El establecimiento de relaciones con otras entidades para la promoción y desarrollo de sus fines institucionales.
- Cualquier otra competencia necesaria para el adecuado cumplimiento de las funciones de la Universidad al servicio de la sociedad.

De acuerdo con el artículo 2 de los Estatutos, en la prestación del servicio público de la educación superior mediante la docencia, el estudio y la investigación, son funciones de la Universidad los siguientes:

- La creación, desarrollo, transmisión y crítica de la ciencia, la técnica y la cultura.
- La preparación para el ejercicio de actividades profesionales que exijan la aplicación de conocimientos y métodos científicos, así como para la creación artística.
- La generación de nuevos conocimientos a través de la investigación científica y el desarrollo.
- La valorización y la transferencia de los resultados de la investigación en aras de la mejora de la calidad de vida y del desarrollo social y económico, potenciando la innovación y la cultura emprendedora.
- Fomento de la excelencia, la internacionalización y la colaboración activa con todos los agentes e instituciones generadoras de conocimiento como medio efectivo de desarrollo social.
- La difusión social del conocimiento y de la cultura a través de la extensión universitaria y la formación a lo largo de toda la vida, con especial consideración al ámbito territorial de Cantabria.

La formación integral de sus miembros en el espíritu de la cultura de nuestro tiempo, la solidaridad, la cooperación para el desarrollo de los países menos favorecidos y los valores constitucionales.

La actividad de la Universidad se concreta en su presupuesto, elaborado sobre la base de los ingresos procedentes de:

- Las transferencias para gastos corrientes y de capital fijadas anualmente por la Comunidad Autónoma.
- Los ingresos por los precios públicos por servicios académicos y demás derechos que legalmente se establezcan. En el caso de estudios conducentes a la obtención de títulos de carácter oficial y validez en todo el territorio nacional, los precios públicos y derechos los fijará la Comunidad Autónoma, dentro de los límites que establezca la Conferencia General de Política Universitaria que estarán relacionados con los costes de prestación del servicio. Asimismo, se consignarán las compensaciones correspondientes a los importes derivados de las exenciones y reducciones que legalmente se dispongan en materia de precios públicos y demás derechos.
- Los precios de enseñanzas propias, cursos de especialización y los referentes a las demás actividades autorizadas a las Universidades se atendrán a lo que establezca el Consejo Social, debiendo ser, en todo caso, aprobados junto con los presupuestos anuales en los que se deban aplicar.
- Los ingresos procedentes de transferencias de entidades públicas y privadas, así como de herencias, legados o donaciones.
- Los rendimientos procedentes de su patrimonio y de aquellas otras actividades económicas que desarrollen según lo previsto en esta Ley y en sus propios Estatutos.
- Todos los ingresos procedentes de los contratos previstos en el artículo 83 de la L.O.U.
- Los remanentes de tesorería y cualquier otro ingreso.
- El producto de las operaciones de crédito que concierten, debiendo ser compensado para la consecución del necesario equilibrio presupuestario de la Comunidad Autónoma, la cual, en todo caso, deberá autorizar cualquier operación de endeudamiento.

En el presupuesto también se prevén los gastos necesarios para la actividad de la Universidad, como por ejemplo:

- Personal académico, de administración y servicios.
- Gastos de funcionamiento, conservación y mantenimiento.
- Gastos de infraestructura y mantenimiento de material científico.
- Obras generales y de equipamiento.
- Becas, formación de personal y otros gastos.

El presupuesto es público, único y equilibrado en el momento de su aprobación y comprende la totalidad de los ingresos y gastos del ejercicio. El presupuesto de ingresos es de carácter estimativo, por lo que es posible que los ingresos realizados difieran de los presupuestados. Por el contrario, el presupuesto de gastos es limitativo, no pudiendo ser mayor el volumen de gastos realizados que el presupuesto.

La actividad de la Universidad, así como su autonomía, se fundamentan en el principio de libertad académica, que se manifiesta en las libertades de cátedra, de investigación y de estudio.

La autonomía universitaria exige y hace posible que docentes, investigadores y estudiantes cumplan con sus respectivas responsabilidades, en orden a la satisfacción de las necesidades educativas, científicas y profesionales de la sociedad, así como que las Universidades rindan cuentas del uso de sus medios y recursos a la sociedad.

Sin perjuicio de las funciones atribuidas al Consejo de Coordinación Universitaria, corresponde a cada Comunidad Autónoma las tareas de coordinación de las Universidades de su competencia.

F.- MEMORIA

1.- Organización

1.2.- Normativa Aplicable

F.1.2. Normativa Aplicable

La normativa básica aplicable a la Universidad es la siguiente:

- Ley Orgánica 6/2001, de 21 de diciembre, de Universidades.
- Decreto 26/2012, de 10 de mayo, por el que se aprueban los Estatutos de la Universidad de Cantabria.
- Ley de Cantabria 4/2018, de 15 de junio, por la que se regula el Consejo Social de la Universidad de Cantabria.
- Ley 9/2017, de 8 de noviembre, de Contratos del Sector Público.
- Real Decreto 1098/2001, de 12 de octubre, que aprueba el Reglamento que desarrolla la anterior Ley de Contratos de las Administraciones Públicas, en todo aquello que no se oponga a la Ley 9/2017.
- Ley 47/2003, de 26 de noviembre, General Presupuestaria.
- Ley de Cantabria 14/2006, de 24 de octubre, de Finanzas de Cantabria.
- Ley 11/2020, de 28 de diciembre, de Presupuestos Generales de la Comunidad Autónoma de Cantabria para el año 2021.
- Ley de Cantabria 10/2006, de 17 de julio, de Subvenciones de Cantabria.
- Real Decreto 887/2006, de 21 de julio, por el que se aprueba el Reglamento de la Ley 38/2003, de 17 de noviembre, General de Subvenciones.
- Ley 14/2011, de 1 de junio, de la Ciencia, la Tecnología y la Innovación
- Ley 19/2013, de 9 de diciembre, de transparencia, acceso a la información pública y buen gobierno.
- Ley 1/2018, de 21 de marzo, de transparencia de la Actividad Pública.
- Ley 25/2013, de 27 de diciembre, de impulso de la factura electrónica y creación del Registro Contable de Facturas en el Sector Público.

F.- MEMORIA

1.- Organización

1.3.- Estructura organizativa básica

F.1.3. Estructura organizativa básica

Los órganos generales de gobierno y representación de la Universidad fundamentalmente son, como órganos colegiados, el Consejo Social, el Claustro Universitario, el Consejo de Gobierno, las Juntas de Centro, los Consejos de Departamento y los Consejos de Instituto y, con carácter unipersonal, el Rector (máxima autoridad de la Universidad), los Vicerrectores, el Gerente, el Secretario General, los Decanos y Directores de centro, los Directores de Departamento y los Directores de Institutos Universitarios.

La Universidad cuenta con dos campus, uno en Santander y otro en Torrelavega.

- Organización contable

La Contabilidad se lleva a nivel centralizado por medio del Sistema de Gestión Económica UNIVERSITAS XXI, desarrollado por la Oficina de Cooperación Universitaria en colaboración con la mayoría de las Universidades Públicas.

El presupuesto es descentralizado en su mayor parte, correspondiendo la autorización del gasto al responsable político de los Centros, Departamentos, etc, La autorización del pago corresponde al Rector, y está centralizada.

- Principales responsables

Los principales responsables de la Universidad de Cantabria son:

- Rector.
- Vicerrectora de Estudiantes y Empleo.
- Vicerrector de Cultura, Proyección Social y Relaciones Institucionales.
- Vicerrector de Investigación y Política Científica.
- Vicerrector de Transferencia de conocimiento y emprendimiento.
- Vicerrector de Ordenación Académica y Profesorado.
- Vicerrectora de Títulos Propios y Enseñanza a Distancia.
- Vicerrectora de Internacionalización y Compromiso Global.
- Vicerrector de Campus, Sostenibilidad y Transformación Digital.
- Secretaria General.
- Gerente.
- Vicegerente.
- Auditora Interna.
- Jefe del Servicio Financiero y Presupuestario.
- Jefe del Servicio de Contabilidad.

- Entidades vinculadas (Nota F.8.1)

Se consideran entidades vinculadas a la Universidad de Cantabria por su participación en el capital de las mismas las siguientes sociedades:

- Universia España Red de Universidades, S.A.
- Sociedad Gestora del Parque Tecnológico de Cantabria, S.L.
- Sigma Gestión Universitaria A.I.E.

A su vez también se consideran entidades vinculadas por la participación de la Universidad en sus patronatos las siguientes fundaciones:

- Fundación Leonardo Torres Quevedo (FLTQ)

- Fundación de la Universidad de Cantabria para el estudio y la investigación del sector financiero (FUCEIF)
- Fundación Instituto de Hidráulica Ambiental de Cantabria (FIHAC)
- Fundación para el Análisis Estratégico de la Pequeña y Mediana Empresa (FAEDPYME)
- Fundación Instituto de Investigación Marqués de Valdecilla (FIDIVAL)
- Fundación Plataforma Tecnológica Española de la Construcción (FPTEC)
- Fundación Centro Tecnológico de Componentes (FCTC).

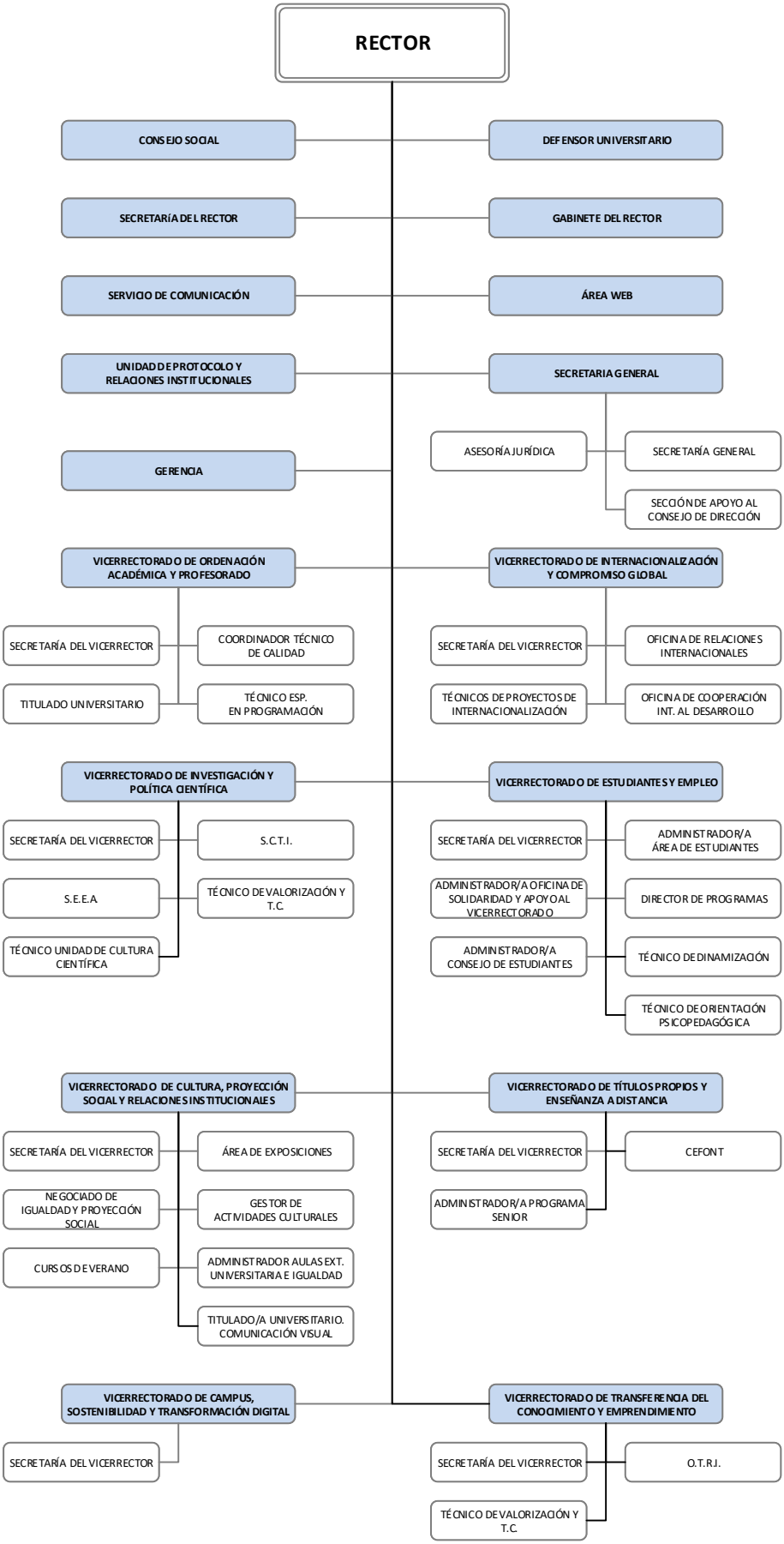
RECTOR
CONSEJO SOCIAL
DEFENSOR UNIVERSITARIO
SECRETARÍA DEL RECTOR
GABINETE DEL RECTOR
SERVICIO DE COMUNICACIÓN
ÁREA WEB
UNIDAD DE PROTOCOLO Y RELACIONES INSTITUCIONALES
SECRETARIA GENERAL
ASESORÍA JURÍDICA
SECRETARÍA GENERAL
SECCIÓN DE APOYO AL CONSEJO DE DIRECCIÓN
GERENCIA
VICERRECTORADO DE ORDENACIÓN ACADÉMICA Y PROFESORADO
SECRETARÍA DEL VICERRECTOR
COORDINADOR TÉCNICO DE CALIDAD
TITULADO UNIVERSITARIO
TÉCNICO ESP. EN PROGRAMACIÓN
VICERRECTORADO DE INTERNACIONALIZACIÓN Y COMPROMISO GLOBAL
SECRETARÍA DEL VICERRECTOR
OFICINA DE RELACIONES INTERNACIONALES
TÉCNICOS DE PROYECTOS DE INTERNACIONALIZACIÓN
OFICINA DE COOPERACIÓN INT. AL DESARROLLO
VICERRECTORADO DE INVESTIGACIÓN Y POLÍTICA CIENTÍFICA
SECRETARÍA DEL VICERRECTOR
S.C.T.I.
S.E.E.A
TÉCNICO DE VALORIZACIÓN Y T.C
TÉCNICO UNIDAD DE CULTURA CIENTÍFICA
VICERRECTORADO DE ESTUDIANTES Y EMPLEO
SECRETARÍA DEL VICERRECTOR
ADMINISTRADOR/A ÁREA DE ESTUDIANTES
ADMINISTRADOR/A OFICINA DE SOLIDARIDAD Y APOYO AL VICERRECTORADO
DIRECTOR DE PROGRAMAS
ADMINISTRADOR/A CONSEJO DE ESTUDIANTES
TÉCNICO DE DINAMIZACIÓN
TÉCNICO DE ORIENTACIÓN PSICOPEDAGÓGICA
VICERRECTORADO DE CULTURA, PROYECCIÓN SOCIAL Y RELACIONES INSTITUCIONALES
SECRETARÍA DEL VICERRECTOR
ÁREA DE EXPOSICIONES
NEGOCIADO DE IGUALDAD Y PROYECCIÓN SOCIAL
GESTOR DE ACTIVIDADES CULTURALES
CURSOS DE VERANO
ADMINISTRADOR AULAS EXT. UNIVERSITARIA E IGUALDAD
TITULADO/A UNIVERSITARIO. COMUNICACIÓN VISUAL
VICERRECTORADO DE TÍTULOS PROPIOS Y ENSEÑANZA A DISTANCIA
SECRETARÍA DEL VICERRECTOR
CEFONT
ADMINISTRADOR/A PROGRAMA SENIOR
VICERRECTORADO DE CAMPUS, SOSTENIBILIDAD Y TRANSFORMACIÓN DIGITAL
SECRETARÍA DEL VICERRECTOR
VICERRECTORADO DE TRANSFERENCIA DEL CONOCIMIENTO Y EMPRENDIMIENTO
SECRETARÍA DEL VICERRECTOR
O.T.R.I.
TÉCNICO DE VALORIZACIÓN Y T.C

ORGANIGRAMA 2021

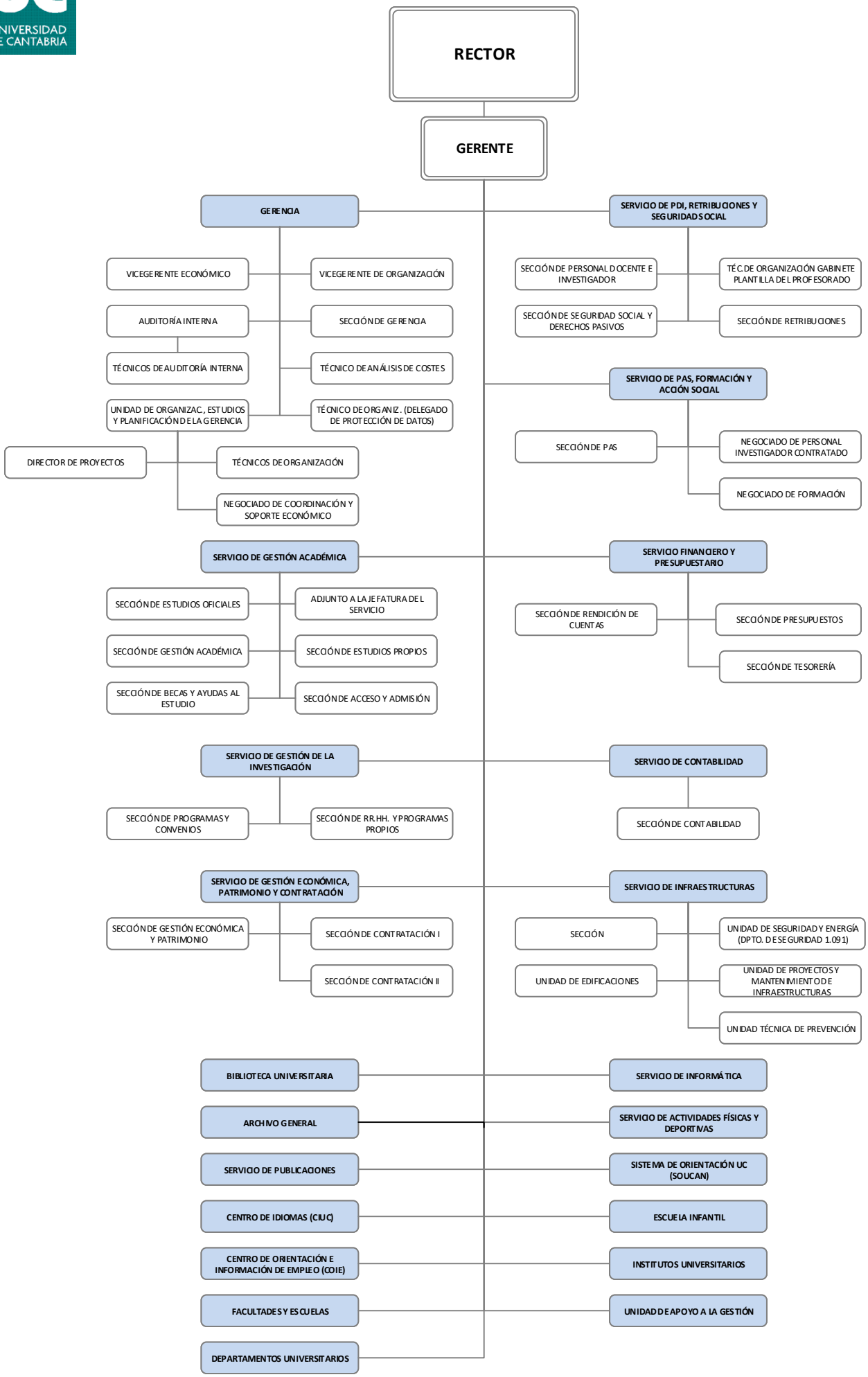

F.- MEMORIA

1.- Organización

1.4.- Bases de presentación

F.1.4. Bases de presentación

a) Imagen fiel

El balance de situación, la cuenta del resultado económico-patrimonial, el estado de cambios en el patrimonio neto, el estado de flujos de efectivo y el estado de liquidación del presupuesto se han obtenido de los registros contables de la Universidad y se presentan de acuerdo con el Plan General de Contabilidad Pública para Cantabria, aprobado por Orden de la Consejería de Economía y Hacienda del Gobierno de Cantabria de 29 de noviembre de 2000 (que adapta el Plan General de Contabilidad Pública de España, aprobado por Orden del Ministerio de Economía y Hacienda con fecha 6 de mayo de 1994), de forma que muestran la imagen fiel del patrimonio, de la situación financiera, del resultado económico-patrimonial y de la ejecución del presupuesto de la Universidad.

El estado de liquidación del presupuesto, así como otros estados integrados en las notas explicativas contienen información presupuestaria y son elaborados siguiendo principios y normas de contabilidad pública de carácter presupuestario. En este sentido, dichos principios y normas son los establecidos en las bases de ejecución del presupuesto de la Universidad para el ejercicio 2021 y en la Ley Orgánica 6/2001, de 21 de diciembre, de Universidades, modificada por la Ley Orgánica 4/2007, de 12 de abril. Dada la diferencia existente entre los principios y normas de contabilidad de carácter presupuestario y las de carácter económico-patrimonial para determinadas operaciones, su contabilización y efectos en los estados contables económico-patrimoniales pueden diferir (F.1.6).

b) Aprobación de estados financieros

El balance de situación, la cuenta de resultados económico-patrimonial, el estado de cambios en el patrimonio neto, el estado de flujos de efectivo y el estado de liquidación del presupuesto del ejercicio 2021 se encuentran pendientes de ser examinados por el Consejo de Gobierno y aprobados por el Consejo Social de la Universidad. Se espera que dichos estados sean aprobados próximamente sin cambios substanciales.

F.- MEMORIA

1.- Organización

1.5.- Principios contables y normas de valoración

F.1.5. Principios contables y normas de valoración

Los principios y normas de valoración utilizados por la Universidad en la elaboración de los estados financieros correspondientes al ejercicio 2021 (que comprenden el balance de situación, la cuenta del resultado económico-patrimonial, el estado de cambios en el patrimonio neto, el estado de flujos de efectivo, el estado de liquidación del presupuesto y las notas explicativas) son los establecidos en:

- Plan General de Contabilidad Pública para Cantabria, aprobado por Orden de la Consejería de Economía y Hacienda del Gobierno de Cantabria de 29 de noviembre de 2000, que adapta el Plan General de Contabilidad Pública de España, aprobado por Orden del Ministerio de Economía y Hacienda con fecha 6 de mayo de 1994.
- Los pronunciamientos de la Comisión de Principios y Normas Contables Públicas, creada por la Intervención General de la Administración del Estado (IGAE).
- La demás legislación que sea específicamente aplicable.

Las principales normas de valoración seguidas por la Universidad en la preparación de estos estados financieros han sido las siguientes:

a) Inmovilizaciones materiales

Los bienes comprendidos en el inmovilizado material se reflejan al precio de adquisición. Cuando se trata de bienes adquiridos a título gratuito o que hayan sido recibidos en cesión se toma como precio de adquisición el valor venal de dichos bienes en el momento de la incorporación patrimonial.

Se incorporará al valor del inmovilizado correspondiente el importe de las inversiones adicionales o complementarias que se realicen, valorándose ésta de acuerdo con los criterios establecidos en el párrafo anterior.

El precio de adquisición incluye, además el importe facturado por el vendedor, todos los gastos adicionales que se produzcan hasta la su puesta en condiciones de funcionamiento. Los impuestos indirectos que gravan los elementos del inmovilizado material sólo se incluirán en el precio de adquisición cuando no sean recuperables directamente de la Hacienda Pública.

Las amortizaciones se calculan linealmente en función de las siguientes vidas útiles:

	Años
Edificios y otras construcciones	50
Equipos didácticos y de investigación	5-10
Mobiliario	10
Equipos informáticos	5
Elementos de transporte	6

En relación con los fondos bibliográficos, se aplica el criterio de amortización en su totalidad en el ejercicio en que se incorporan.

Las mejoras en bienes existentes que suponen un aumento de su capacidad, productividad o alargamiento de su vida útil de los activos son capitalizadas. Los gastos de mantenimiento y conservación se cargan a resultados en el momento en que se producen. Las bajas y enajenaciones se reflejan contablemente mediante la eliminación del coste del elemento y la amortización acumulada correspondiente.

b) Inversiones financieras

Las inversiones financieras y las participaciones en empresas no admitidas a cotización en un mercado secundario organizado están registradas por el menor valor entre su coste de adquisición

(o valor venal de cesión, si fuera aplicable) o su valor teórico-contable, corregido en el importe de las plusvalías tácitas, si las hubiera, existentes en el momento de la adquisición y que subsisten en una valoración posterior. La Universidad tiene constituidas las provisiones necesarias para aquellas participaciones cuyo coste es superior al valor teórico-contable (que se desprende de los últimos balances de situación disponibles de las sociedades participadas).

Los créditos se registran por el importe efectivamente entregado, figurando las fianzas por el importe desembolsado.

c) Provisión por premios de jubilación

La Universidad está obligada al pago de algunas prestaciones en concepto de premio de jubilación para su personal laboral en virtud del Convenio Colectivo que le es de aplicación. La Universidad cuantifica el importe devengado en concepto de premios de jubilación al cierre del ejercicio en función del cálculo actuarial realizado por un profesional independiente.

Por otra parte, la Universidad puso en marcha en 2008 sendos planes de incentivación a la jubilación voluntaria destinados al personal docente investigador y PAS sujeto al Régimen especial de la Seguridad Social de los funcionarios de la Administración Civil del Estado que voluntariamente se acoja a él. Estos planes tuvieron una duración de 2 años en el caso del PDI y hasta el 31 de marzo de 2009 en el del PAS, y consisten en la complementación de las remuneraciones que este personal recibirá como pensión, hasta alcanzar sus retribuciones brutas anuales actuales, excluyendo las retribuciones no consolidadas; y se aplicará hasta que el empleado jubilado cumpla 70 años. En este caso, la Universidad ha registrado como provisión por este concepto la obligación devengada, cuantificada como el 100% de los importes a satisfacer a los trabajadores. No se han promovido nuevos planes en el ejercicio 2021.

d) Deudores y acreedores por operaciones de tráfico y otras deudas no comerciales

Los saldos deudores y acreedores por operaciones de tráfico se registran por su valor nominal. La Universidad procede a constituir las correspondientes provisiones con cargo al epígrafe “Variación de provisiones y pérdidas de créditos incobrables” de la cuenta del resultado económico-patrimonial, para hacer frente al riesgo de insolvencia de sus clientes y deudores, con criterio individualizado de los mismos.

Las deudas no comerciales se registran por su valor de reembolso.

La clasificación de las deudas entre corto y largo plazo se realiza en función de los vencimientos al cierre del ejercicio, es decir, se consideran como deudas a corto plazo aquéllas con vencimiento igual o inferior a doce meses y como deudas a largo plazo las de vencimiento superior a dicho período.

e) Gastos a distribuir en varios ejercicios

Los gastos por intereses diferidos se valorarán por la diferencia entre el valor de reembolso y el valor de emisión de las deudas a que correspondan. Concretamente en el caso de adquisición de inmovilizado con pago aplazado, el valor de emisión de las deudas corresponde al valor de coste del inmovilizado adquirido.

Dichos gastos se imputarán a resultados durante el plazo de vencimiento de las correspondientes deudas y de acuerdo con un plan financiero.

f) Transacciones y saldos en moneda extranjera

Las cuentas a cobrar en moneda extranjera se reflejan al tipo de cambio aplicable en el momento de su registro. Las transacciones en moneda extranjera se reflejan en la cuenta del resultado económico-patrimonial al tipo de cambio aplicable en el momento de su realización.

g) Ingresos y gastos

Los ingresos y gastos se imputan, con carácter general, en función del criterio del devengo, es decir, cuando se produce la corriente real de bienes y servicios que los mismos representan, con independencia del momento en que se produzca la corriente monetaria o financiera derivada de ellos.

Las subvenciones y transferencias corrientes y de capital se imputan a resultados cuando se produce el incremento asociado de un activo, que se materializa en un incremento de tesorería o de otro elemento patrimonial si la entrega es en especie. No obstante, se puede reconocer el derecho con anterioridad si se conoce de forma cierta que el ente concedente ha dictado el acto de reconocimiento de su correlativa obligación.

En cuanto al criterio de imputación de la financiación recibida y vinculada a proyectos de investigación, títulos propios y otros ingresos específicos se reconoce únicamente el ingreso correspondiente a los gastos incurridos, periodificándose el resto del importe no consumido.

El criterio general se sigue también en los siguientes casos:

1. En aquellas subvenciones en las que se deba cumplir alguna condición en un momento posterior al cobro, sin perjuicio del posterior reintegro de la subvención en caso de incumplimiento.

2. En aquellas subvenciones cuya cuantía definitiva está vinculada a una liquidación final posterior. Si de la liquidación final se derivase un importe inferior al total percibido, dicha diferencia deberá considerarse como un reintegro.

Excepto en el caso anterior, siguiendo el principio de prudencia, la Universidad únicamente contabiliza los beneficios realizados a la fecha del cierre del ejercicio, en tanto que los riesgos previsibles y las pérdidas, aun las eventuales, se contabilizan tan pronto son conocidos.

h) Estado de liquidación del presupuesto

Los principios contables aplicados al estado de liquidación del presupuesto son los siguientes:

a) Reconocimiento de derechos y obligaciones presupuestarios

Los derechos y obligaciones se registran contablemente en el momento en que unos y otros son exigibles jurídicamente, independientemente del momento del cobro o del pago. A continuación, se da un mayor detalle sobre la aplicación de este principio:

- *Tasas y otros ingresos.* Los precios públicos recogen los derechos de matrícula de titulaciones oficiales correspondientes al primer cuatrimestre del curso lectivo 2021/2022 y el segundo cuatrimestre del curso lectivo 2020/2021, así como los ingresos procedentes de expediciones de títulos y pruebas de acceso a la Universidad.
  Los ingresos por derechos de matrículas de alumnos pertenecientes a becas se realizan en función de los alumnos matriculados con derecho a estas becas. Por lo tanto, en la liquidación del presupuesto de 2021 se han contabilizado como ingresos las becas del primer cuatrimestre del curso lectivo 2021/2022 y el segundo cuatrimestre del curso lectivo 2020/2021.

De la misma forma, se incluyen en este capítulo los importes de los convenios, contratos, prestaciones de servicios y cursos firmados al amparo del art. 83 de la L.O.U.

- *Transferencias corrientes.* En este capítulo se recogen las transferencias de recursos por parte del Estado, Organismos Autónomos, Comunidad Autónoma y otros entes públicos o privados sin contraprestación directa de la Universidad, que se destinan a financiar operaciones corrientes. Se reconocen como ingresos cuando se conoce la aprobación de las mismas por parte de la entidad otorgante.

- *Ingresos patrimoniales.* En este capítulo se incluyen, básicamente, los ingresos financieros obtenidos de las cuentas bancarias que mantiene la Universidad en diversas entidades. Bajo este capítulo se incluyen también las facturaciones llevadas a cabo por las concesiones administrativas y alquileres de bienes inmuebles contratados por terceros, que se reconocen como ingresos en el momento que se emite la correspondiente factura.

- *Transferencias de capital.* En este epígrafe se recogen las transferencias de recursos por parte del Estado, Organismos Autónomos, Comunidad Autónoma y otros entes públicos o privados sin contraprestación directa de la Universidad, que se destinan a financiar operaciones de capital. Se reconocen como ingresos cuando se conoce la aprobación de las mismas por parte de la entidad otorgante.

- *Activos financieros.* El remanente total de tesorería existente al inicio del ejercicio que es utilizado para financiar los gastos del ejercicio corriente, se incorpora al presupuesto definitivo de ingresos vía presupuesto inicial y modificaciones presupuestarias, bajo el capítulo "Activos financieros". Dicho remanente no se incorpora a la liquidación presupuestaria ni por lo tanto se considera cobrado.
  Se presenta como remanente de tesorería afectado los ingresos liquidados y no materializados a la fecha de cierre del ejercicio pero que están destinados a la financiación de un proyecto concreto de inversión o gasto, así como aquellos ingresos procedentes de operaciones de capital.

  El remanente de tesorería no afectado constituye la parte del remanente total de tesorería no asignado presupuestariamente a un concepto de gasto o inversión.

- *Pasivos financieros.* Al cierre del ejercicio se imputa a los capítulos "Pasivos financieros" de los presupuestos de gastos e ingresos el importe de la variación neta producida durante el ejercicio respecto al anterior en los capitales tomados a préstamo.

- *Otros derechos y obligaciones no exigibles.* De acuerdo con el principio de reconocimiento de ingresos y gastos antes mencionado y los principios de contabilidad presupuestaria, no se registran como derechos y obligaciones, ingresos y gastos, la periodificación de pagas extraordinarias, de premios de jubilación, así como los intereses a pagar y otras partidas devengadas no vencidas por no considerarse exigibles a la fecha del cierre contable.

- *Gastos de personal.* En este epígrafe se contabilizan las retribuciones (básicas, complementarias e incentivos al rendimiento) que percibe el personal de la Universidad: funcionarios, laborales y otros empleados (excepto los que llevan a cabo tareas de investigación, cuyas retribuciones se incluyen en el capítulo "Inversiones reales"), contratados de acuerdo con la legislación vigente. Asimismo, se incluyen las cotizaciones a la Seguridad Social a cargo de la Universidad.

  Mensualmente se reconoce la obligación de pago correspondiente a la nómina a desembolsar y a la cuota patronal del mes correspondiente. No se periodifican las pagas extras ni las vacaciones devengadas y no disfrutadas al cierre del ejercicio.

- *Gastos en bienes corrientes y servicios.* En este apartado se recogen los gastos corrientes de la Universidad para la adquisición de bienes y servicios (arrendamientos, reparaciones y conservación, material diverso, suministros y otros), así como las dietas y gastos de locomoción (indemnizaciones por razón del servicio).
  La obligación es reconocida cuando se recibe la factura correspondiente a la adquisición del bien o recepción del servicio (y, en función de la cuantía, teniendo en cuenta el acta de recepción)

- *Transferencias corrientes.* En este epígrafe se contabilizan las transferencias concedidas por la Universidad a personas físicas o jurídicas, a través de becas y ayudas Universitarias. Se reconocen cuando se otorgan a los perceptores)

- *Inversiones reales.* Dentro de este concepto se recogen inversiones relativas a obras de construcción o reforma de edificios, así como gastos destinados a la adquisición de bienes de naturaleza inventariable necesarios para el funcionamiento operativo de los servicios y aquellos otros gastos destinados a proyectos de investigación científica. Se reconoce el gasto cuando se recibe la correspondiente factura.
  Incluye también, para los proyectos de investigación, los gastos de personal de los empleados de la Universidad dedicados en exclusiva a estas funciones.

b) Reconocimiento de derechos y obligaciones no presupuestarios

Los derechos a cobrar por operaciones extrapresupuestarias recogen, principalmente, la parte pendiente de cobro correspondiente al Impuesto del Valor Añadido repercutido por la Universidad en la facturación de sus servicios.

Las obligaciones pendientes de pago por operaciones extrapresupuestarias recogen, principalmente, las cuotas retenidas a los trabajadores y pendientes de ingresar a la Hacienda Pública, así como el saldo pendiente en concepto de IVA y las cuotas de la Seguridad Social.

c) Remanente de tesorería

El remanente de tesorería se obtiene por la diferencia entre los derechos reconocidos netos pendientes de cobro, los fondos líquidos o disponibles y las obligaciones ciertas reconocidas netas y pendientes de pago. Estos derechos y obligaciones pueden tener su origen tanto en operaciones presupuestarias como no presupuestarias.

Se considera remanente de tesorería afectado las desviaciones de financiación positivas derivadas de ingresos afectados que financian conceptos de gasto, de manera directa o específica, que afectan a proyectos y a otras actividades de investigación o relacionadas con cualquier otra actividad de la UC:

a. Las transferencias y subvenciones finalistas.

b. Los procedentes de trabajos y cursos art. 83 LOU.

c. Los procedentes de títulos propios.

d. Los ingresos de otros cursos autofinanciados.

e. Otros ingresos finalistas.

El remanente de tesorería afectado únicamente podrá utilizarse para dar cobertura a los gastos a cuya financiación se encuentren afectados los recursos de los que se derivan las desviaciones.

La diferencia entre el remanente total y el remanente afectado corresponde a recursos no afectados, distinguiéndose entre remanente incorporable según la normativa vigente y remanente genérico de libre disposición, según si la normativa interna de la Universidad asigna esa desviación de financiación positiva a aplicaciones concretas.

El remanente de tesorería total existente al inicio del ejercicio se incorporará al presupuesto definitivo de ingresos vía presupuesto inicial y modificaciones presupuestarias y bajo el capítulo “Activos financieros”.

F.- MEMORIA

1.- Organización

1.6.- Diferencias entre criterios contables patrimoniales y presupuestarios

F.1.6. Diferencias entre criterios contables patrimoniales y presupuestarios

Como nota diferenciadora de la contabilidad de la Universidad con carácter público respecto de la contabilidad empresarial, debe observarse que, tal y como establece la normativa aplicable, las operaciones de ejecución del presupuesto que suponen el nacimiento de derechos de cobro y/o de obligaciones de pago siguen un criterio de vencimiento o exigibilidad jurídica, es decir, que los gastos e ingresos que surgen de la ejecución del presupuesto se imputan, de acuerdo con el procedimiento establecido en cada caso, cuando se dictan los preceptivos actos administrativos. Respecto de las operaciones que afectan al ámbito económico-patrimonial, la Universidad sigue un criterio de devengo puro, realizando, en su caso, los ajustes por periodificación que sean necesarios para cumplir con el principio de devengo y el principio de correlación de ingresos y gastos.

Las diferencias fundamentales entre los principios y criterios contables que son de aplicación a la liquidación del presupuesto y los principios de contabilidad pública generalmente aceptados, entendiendo por tales el Plan General de Contabilidad Pública y sus adaptaciones sectoriales y los pronunciamientos elaborados por la Comisión de Principios y Normas Contables Públicas, que son aplicables en la elaboración del balance de situación y la cuenta del resultado económico-patrimonial son, básicamente, los siguientes:

1. Las inversiones reales realizadas en el ejercicio, clasificadas como inmovilizaciones en el balance de situación, se registran como gasto dentro del capítulo 6 del presupuesto. Asimismo, la amortización del ejercicio según contabilidad patrimonial no es aplicable en la liquidación del presupuesto.

2. El criterio de imputación presupuestario de los ingresos indica que éstos se deben registrar en el momento de su liquidación, independientemente de su período de devengo, aplicable a la contabilidad patrimonial.

3. Presupuestariamente, los gastos se imputan como obligación en el momento en que ésta se reconoce y existe factura y certificado de recepción de conformidad, independientemente de su período de devengo, el cual es aplicable a la contabilidad patrimonial.

4. Los pasivos financieros se registran en el presupuesto de ingresos en el momento en el que se reciben, imputándose al presupuesto de gastos a medida que se producen las devoluciones posteriores. Por otra parte, figuran contabilizados patrimonialmente en el pasivo del balance de situación por su valor de reembolso y a corto o largo plazo, según su vencimiento. La diferencia entre el valor de reembolso y el valor de emisión de las deudas, en el caso de adquisición de inmovilizado, se registra patrimonialmente como gastos a distribuir en varios ejercicios.

5. El remanente líquido de tesorería de un ejercicio puede aparecer como ingresos en presupuestos de ejercicios futuros financiando operaciones de gasto si bien, dada su naturaleza, no implica ingresos reales ni reconocimiento de derechos en el proceso de ejecución presupuestaria.

6. Las anulaciones de derechos presupuestarios de ejercicios cerrados, y los incrementos y disminuciones de acreedores presupuestarios se recogen en el remanente de tesorería en la liquidación del presupuesto y como resultados extraordinarios en la cuenta del resultado económico-patrimonial.

7. Las provisiones de derechos presupuestarios de ejercicios cerrados se recogen en el remanente de tesorería en la liquidación del presupuesto, como indisponible, y como variación de provisiones y pérdidas de créditos incobrables en la cuenta del resultado económico-patrimonial.

La conciliación del resultado presupuestario con el resultado según la cuenta económico-patrimonial al 31 de diciembre de 2021 es la siguiente (en euros):

Liquidación del presupuesto - Resultado presupuestario (superávit)	**6.542.706,95**
Inversión en Inmovilizado	5.460.596,93
Dotaciones para amortización 2021:	-6.958.267,12
Bajas de Inmovilizado:	-5.355,77
Ajustes por diferencias de inventario:	-18,74
Donaciones Bienes Muebles 2021:	6.465,85
Cesiones Bienes Muebles 2021:	29.381,10
Mejoras Bienes Muebles 2021:	1.085,70
Periodificación de Matrículas 2020:	2.267.901,85
Periodificación de Matrículas 2021:	-2.471.197,48
Periodificación de Ingresos 2020:	22.977.728,29
Periodificación de Ingresos 2021:	-27.410.215,23
Periodificación de Gastos 2020:	1.259.047,01
Periodificación de Gastos 2021:	-1.190.160,28
Variación de provisiones de tráfico	-99.527,28
Proveedores inmovilizado (Edificio Fisioterapia)	1.091.899,40
Gastos financieros de 2021 (Edificio Fisioterapia)	-229.000,00
Pérdida por anulación derechos de presupuestos cerrados	-48.242,68
Variación provisiones para riesgos y gastos	0,00
Variación neta de Activos Financieros	-2.297,70
Variación Neta de Pasivos Financieros	201.327,19
Disminución Provisión insolvencias FLTQ Parques 2002-2003	91.935,00
Aumento provisión por posible revisión del IVA Inv.Básica	-6.197,00
Dotación provisión posible responsabilidad causa MUGENAT	-30.907,42
Ajuste contabilizacion anticipos reembolsables	3.168,59
Contabilidad Pública - Resultado económico-patrimonial (Ahorro)	**1.481.857,16**

F.- MEMORIA

2.- Estado Operativo

UNIVERSIDAD DE CANTABRIA
F.- MEMORIA
2.- ESTADO OPERATIVO (RESUMEN)

Ejercicio 2021

GASTOS PRESUPUESTARIOS	IMPORTE	INGRESOS PRESUPUESTARIOS	IMPORTE
1- SERVICIOS DE CARÁCTER GENERAL	-	1- IMPUESTOS DIRECTOS Y COTIZACIONES SOCIALES	-
2- DEFENSA, PROTECCIÓN CIVIL Y SEGURIDAD CIUDADANA	-	2- IMPUESTOS INDIRECTOS	-
3- SEGURIDAD, PROTECCIÓN Y PROMOCIÓN SOCIAL	-	3- TASAS Y OTROS INGRESOS	16.066.731,72
4- PRODUCCIÓN DE BIENES PÚBLICOS CARÁCTER SOCIAL (prog.422D)	93.292.162,05	4- TRANSFERENCIAS CORRIENTES	80.346.851,57
5- PRODUCCIÓN DE BIENES PÚBLICOS CARÁCTER ECONÓMICO (prog.541A)	17.969.698,88	5- INGRESOS PATRIMONIALES	495.992,85
6- REGULACIÓN ECONÓMICA DE CARÁCTER GENERAL	-	6- ENAJENACIÓN DE INVERSIONES REALES	
7- REGULACIÓN ECONÓMICA DE SECTORES PRODUCTIVOS	-	7- TRANSFERENCIAS DE CAPITAL	20.694.562,88
8- TRANSFERENCIAS ENTRE SUBSECTORES	-	8- ACTIVOS FINANCIEROS	32.261,70
9- TRANSFERENCIAS OTRAS ADMINISTRACIONES PÚBLICAS NACIONALES Y SUPRANACIONALES	-	9- PASIVOS FINANCIEROS	168.167,16
0- DEUDA PÚBLICA	-		
TOTAL	**111.261.860,93**	**TOTAL**	**117.804.567,88**

Los ingresos presupuestarios no se encuentran desagregados al estar contenida esta misma desagregación en la columna "Derechos Reconocidos" del Estado de Liquidación del Presupuesto de Ingresos (E.2)

F.- MEMORIA

3.- Información de carácter financiero

F.- MEMORIA

3.- Información de carácter financiero

3.1.- Remanente de Tesorería

UNIVERSIDAD DE CANTABRIA

ESTADO DEL REMANENTE DE TESORERÍA

EJERCICIO 2021 FECHA 31/12/2021

CONCEPTOS	IMPORTES AÑO 2021		IMPORTES AÑO ANTERIOR 2020	
1. (+) Derechos pendientes de cobro		26.004.123,33		24.012.580,62
- (+) del Presupuesto corriente	24.245.500,09		22.546.010,00	
- (+) de Presupuestos cerrados	972.941,64		873.414,36	
- (+) de operaciones no presupuestarias	785.681,60		593.156,26	
- (+) de operaciones comerciales	0,00		0,00	
- (-) Cobros realizados pendientes de aplicacion definitiva	0,00		0,00	
2. (-) Obligaciones pendientes de pago		4.061.949,61		5.067.154,65
- (+) del Presupuesto corriente	1.193.885,55		1.717.621,88	
- (+) de Presupuestos cerrados	0,00		0,00	
- (+) de operaciones no presupuestarias	2.868.064,06		3.349.532,77	
- (+) de operaciones comerciales	0,00		0,00	
- (-) pagos realizados pendientes de aplicación definitiva	0,00		0,00	
3. (+) Fondos líquidos		15.828.182,10		12.330.465,58
I. Remanente de Tesorería total (1-2+3)		37.770.355,82		31.275.891,55
II. Exceso de financiación afectada		32.177.314,03		26.383.981,08
III. Saldos de dudoso cobro		972.941,64		873.414,36
IV. Remanente de Tesorería = (I-II-III)		4.620.100,15		4.018.496,11

Incorporable	430.566,18	419.527,40
Genérico de libre disposición	4.189.533,97	3.598.968,71

F.- MEMORIA

3.- Información de carácter financiero

3.2.- Tesorería

F.- MEMORIA

3.- Información de carácter financiero

3.2.- Tesorería

- Estado de la Tesorería

UNIVERSIDAD DE CANTABRIA
F.- MEMORIA
3.- Información de carácter financiero
3.3.- Tesorería

ESTADO DE LA TESORERÍA A 31 DE DICIEMBRE DE 2021

CONCEPTOS	IMPORTES		
1. COBROS:		**200.599.219,21**	
- (+) del Presupuesto corriente……..	94.169.831,20		
- (+) de Presupuestos Cerrados……	22.398.240,04		
- (+) de operaciones no presupuestarias……	84.031.147,97		
- (+) de operaciones comerciales …….…….....	0,00		
2. PAGOS:		**197.101.502,69**	
- (+) del Presupuesto corriente…….	110.678.738,79		
- (+) de Presupuestos Cerrados……..	1.717.621,88		
- (+) de operaciones no presupuestarias……..	84.705.142,02		
- (+) de operaciones comerciales ……..….	0,00		
I. Flujo neto de Tesorería del ejercicio (1-2) ……		**3.497.716,52**	
3. Saldo inicial de Tesorería ……			**12.330.465,58**
II. Saldo final de Tesorería (I+3) ……			**15.828.182,10**

F.- MEMORIA

3.- Información de carácter financiero

3.2.- Tesorería

- Estado del flujo neto de Tesorería del ejercicio

F.3.3 ESTADO DEL FLUJO NETO DE TESORERÍA

PAGOS	Euros	COBROS	Euros
Operaciones de gestión ordinaria		**Operaciones de gestión ordinaria**	
Aprovisionamientos	11.275.315,88	Tasas y precios públicos	16.322.581,02
Gastos de personal	75.090.742,16	Transferencias y subvenciones	98.951.873,00
Transferencias y subvenciones	1.674.826,90	Otras Operaciones de gestión	888.252,64
Otras Operaciones de gestión	324.582,89		
SUPERAVIT DE TESORERÍA DE GESTIÓN	27.797.238,83	**DEFICIT DE TESORERÍA DE GESTIÓN**	-
Operaciones de inversión		**Operaciones de inversión**	
Compra de inversiones reales	23.017.913,08	Otros actividades de inversión	32.261,70
Otras actividades de inversión	32.722,00		
SUPERAVIT DE TESORERÍA POR OPERACIONES DE INVERSIÓN	-	**DEFICIT DE TESORERÍA DE OPERACIONES DE INVERSIÓN**	-23.018.373,38
Operaciones de Financiación		**Operaciones de Financiación**	
Reembolso de otras deudas	369.494,35	Otras deudas	187.195,16
SUPERAVIT DE TESORERÍA POR OPERACIONES DE FINANCIACIÓN	-	**DEFICIT DE TESORERÍA DE OPERACIONES DE FINANCIACIÓN**	-182.299,19
Operaciones no presupuestarias		**Operaciones no presupuestarias**	
Acreedores no presupuestarios	27.231.212,67	Deudores no presupuestarios	26.132.362,93
SUPERAVIT DE TESORERÍA POR OP. NO PRESUPUESTARIAS	-	**DEFICIT DE TESORERÍA DE OP. NO PRESUPUESTARIAS**	1.098.849,74
TOTAL PAGOS	139.016.809,93	**TOTAL COBROS**	142.514.526,45
TESORERIA AL INICIO EJERCICIO	12.330.465,58		
TESORERIA AL FINAL EJERCICIO	15.828.182,10		

F.- MEMORIA

4.- Información sobre la ejecución del Gasto público

F.- MEMORIA

4.- Información sobre la ejecución del Gasto público

4.1.- Modificaciones de crédito

UNIVERSIDAD DE CANTABRIA
F.- MEMORIA
4.- INFORMACIÓN SOBRE LA EJECUCIÓN DE LOS GASTOS PÚBLICOS
1.- Modificaciones de crédito (1ª parte)

Ejercicio 2021

CLASIFIC. ECONÓMICA	EXPLICACIÓN	CRÉDITOS EXTRAORDINARIOS	SUPLEMENTOS DE CRÉDITO	AMPLIACIONES DE CRÉDITO	TRANSFERENCIAS DE CRÉDITO POSITIVAS	TRANSFERENCIAS DE CRÉDITO NEGATIVAS	TOTAL PARCIAL 1ª PARTE
1	**GASTOS DE PERSONAL**						
11	**PERSONAL EVENTUAL**			**0,00**	**0,00**	**0,00**	**0,00**
110	RETRIBUCIONES BÁSICAS Y OTRAS REMUNERACIONES					0,00	0,00
12	**FUNCIONARIOS**			**0,00**	**0,00**	**0,00**	**0,00**
120	RETRIBUCIONES BÁSICAS				0,00	0,00	0,00
120.00	FUNCIONARIOS DOCENTES						0,00
120.01	FUNCIONARIOS PAS						0,00
121	RETRIBUCIONES COMPLEMENTARIAS			0,00	0,00	0,00	0,00
121.00	FUNCIONARIOS DOCENTES						0,00
121.01	FUNCIONARIOS PAS						0,00
13	**LABORALES**			**0,00**	**0,00**	**0,00**	**0,00**
130	RETRIBUCIONES BASICAS				0,00	0,00	0,00
130.00	PDI						0,00
130.01	PAS						0,00
131	RETRIBUCIONES COMPLEMENTARIAS			0,00	0,00	0,00	0,00
131.00	PDI						0,00
131.01	PAS						0,00
131.10	COMPLEMENTO AUTONÓMICO ART.55 LOU						0,00
132	OTRO PERSONAL LABORAL				0,00	0,00	0,00
132.01	PERSONAL VARIO						0,00
15	**INCENTIVOS AL RENDIMIENTO**				**0,00**	**0,00**	**0,00**
150	PRODUCTIVIDAD						0,00
16	**CUOTAS, PRESTACIONES Y GASTOS SOCIALES**			**0,00**	**0,00**	**0,00**	**0,00**
160	CUOTAS SOCIALES			0,00	0,00	0,00	0,00
160.00	SEGURIDAD SOCIAL						0,00
162	GASTOS SOCIALES				0,00	0,00	0,00
162.01	FONDO DE ACCIÓN SOCIAL						0,00
	TOTAL CAPÍTULO 1			**0,00**	**0,00**	**0,00**	**0,00**

UNIVERSIDAD DE CANTABRIA
F.- MEMORIA
4.- INFORMACIÓN SOBRE LA EJECUCIÓN DE LOS GASTOS PÚBLICOS
1.- Modificaciones de crédito (1ª parte)

CLASIFIC. ECONÓMICA	EXPLICACIÓN	CRÉDITOS EXTRAORDINARIOS	SUPLEMENTOS DE CRÉDITO	AMPLIACIONES DE CRÉDITO	TRANSFERENCIAS DE CRÉDITO POSITIVAS	TRANSFERENCIAS DE CRÉDITO NEGATIVAS	Ejercicio 2021 TOTAL PARCIAL 1ª PARTE
2	**GASTOS CORRIENTES EN BIENES Y SERVICIOS**						
20	**ARRENDAMIENTOS**				**0,00**	**0,00**	**0,00**
202	EDIFICIOS Y OTRAS CONSTRUCCIONES						0,00
21	**REPARACIÓN Y CONSERVACIÓN**				**47.187,95**	**105.520,66**	**-58.332,71**
211	MANTENIMIENTO RED DE COMUNICACIONES				0,00	0,00	0,00
212	EDIFICIOS Y OTRAS CONSTRUCCIONES				26.533,31	26.215,46	317,85
213	MAQUINARIA, INSTALACIONES Y UTILLAJE				2.534,92	68.071,97	-65.537,05
214	MATERIAL DE TRANSPORTE						0,00
215	MOBILIARIO EN ENSERES				1.512,20		1.512,20
216	EQUIPOS PROCESOS DE INFORMACIÓN				16.607,52	2.633,23	13.974,29
217	SERVICIOS DE REPROGRAFÍA					8.600,00	-8.600,00
22	**MATERIAL, SUMINISTROS Y OTROS**				**1.640.329,74**	**2.472.868,27**	**-832.538,53**
220	MATERIAL DE OFICINA				14.949,18	10.081,61	4.867,57
220.00	ORDINARIO NO INVENTARIABLE				14.949,18	4.232,61	10.716,57
220.01	PRENSA Y OTRAS PUBLICACIONES						0,00
220.02	MATERIAL INFORMÁTICO NO INVENTARIABLE					5.849,00	-5.849,00
221	SUMINISTROS				59.866,00	137.193,00	-77.327,00
221.00	ENERGÍA ELÉCTRICA					100.000,00	-100.000,00
221.02	GAS					25.000,00	-25.000,00
221.03	COMBUSTIBLES						0,00
221.04	VESTUARIO					2.000,00	-2.000,00
221.07	TÍTULOS						0,00
221.42	MATERIAL LABORATORIO Y EXPERIMENTACIÓN				5.000,00		5.000,00
221.64	INST.SOFTWARE Y LICENCIAS				49.666,00		49.666,00
221.84	MANTENIMIENTO ANIMALES SEEA						0,00
221.99	OTROS SUMINISTROS				5.200,00	10.193,00	-4.993,00
222	COMUNICACIONES				0,00	0,00	0,00
222.00	TELEFÓNICAS E INFORMÁTICAS						0,00
222.01	POSTALES						0,00
222.02	DATOS						0,00
223	TRANSPORTES						0,00
224	PRIMAS DE SEGUROS					28.685,97	-28.685,97
225	TRIBUTOS						0,00

UNIVERSIDAD DE CANTABRIA
F.- MEMORIA
4.- INFORMACIÓN SOBRE LA EJECUCIÓN DE LOS GASTOS PÚBLICOS
1.- Modificaciones de crédito (1ª parte)

CLASIFIC. ECONÓMICA	EXPLICACIÓN	CRÉDITOS EXTRAORDINARIOS	SUPLEMENTOS DE CRÉDITO	AMPLIACIONES DE CRÉDITO	TRANSFERENCIAS DE CRÉDITO POSITIVAS	TRANSFERENCIAS DE CRÉDITO NEGATIVAS	Ejercicio 2021 TOTAL PARCIAL 1ª PARTE
226	GASTOS DIVERSOS				1.296.743,31	1.809.488,98	-512.745,67
226.00	PROCESOS ELECTORALES						0,00
226.01	ATENCIONES PROTOCOLARIAS				42,00	2.400,00	-2.358,00
226.02	PUBLICIDAD Y PROPAGANDA					42,00	-42,00
226.03	JURÍDICOS Y CONTENCIOSOS						0,00
226.04	SEGUROS VIDA BECARIOS						0,00
226.05	REUNIONES Y CONFERENCIAS (ORG.PROPIA)				18.600,00	1.400,00	17.200,00
226.06	REUNIONES Y CONFERENCIAS (ORG.AJENA)					143,65	-143,65
226.07	AULAS, TALLERES Y OTRAS ACTIVIDADES				950,00	13.843,48	-12.893,48
226.09	OTROS GASTOS DIVERSOS				128.809,00	475.670,02	-346.861,02
226.11	SALA DE EXPOSICIONES				3.169,93	1.354,37	1.815,56
226.13	AREA DE IGUALDAD Y POLITICA SOCIAL					12.905,32	-12.905,32
226.31	FONDOS ASIGNADOS A ALUMNOS CENTROS				720,00	6.502,09	-5.782,09
226.41	CUOTAS A ORGANISMOS				2.000,00	3.226,00	-1.226,00
226.44	PROGRAMA SENIOR				508,42		508,42
226.45	PLAN CAPACITACIÓN LINGÜÍSTICA						0,00
226.46	CAMPUS				5.549,11	149,99	5.399,12
226.60	SOUCAN					4.898,42	-4.898,42
226.62	PROGRAMA INFORMA						0,00
226.64	GASTOS SIUC						0,00
226.68	TITULOS PROPIOS				897.813,10	997.680,09	-99.866,99
226.73	COOPERACIÓN						0,00
226.78	USOS DIGITALES CON CEDRO Y VEGAP						0,00
226.83	STUDY ABROAD						0,00
226.89	FORMACIÓN DEL PERSONAL				2.192,21	1.168,29	1.023,92
226.90	OTROS CONVENIOS Y AYUDAS				236.389,54	268.773,26	-32.383,72
226.99	PRESUPUESTO PARTICIPATIVO					19.332,00	-19.332,00
227	TRABAJOS REALIZADOS POR OTRAS EMPRESAS				602,32	36.650,00	-36.047,68
227.00	LIMPIEZA Y ASEO						0,00
227.01	SEGURIDAD				602,32		602,32
227.03	SERVICIO DE CORREOS						0,00
227.06	PUBLICACIÓN DE LIBROS Y REVISTAS						0,00
227.17	SERVICIOS MÉDICOS Y PSICOLÓGICOS					10.000,00	-10.000,00
227.18	ASESORAMIENTO TÉCNICO OBRAS						0,00
227.20	GESTIÓN RESÍDUOS PELIGROSOS					25.700,00	-25.700,00
227.22	TRABAJOS DE AUDITORÍA Y CONSULTORÍA						0,00
227.23	PREMIOS					950,00	-950,00
227.99	OTROS CONTRATOS						0,00
228	DEPORTES				3.923,00		3.923,00
229	GASTOS DESCENTRALIZADOS CENTROS,DPTOS. E INST.				264.245,93	450.768,71	-186.522,78

UNIVERSIDAD DE CANTABRIA
F.- MEMORIA
4.- INFORMACIÓN SOBRE LA EJECUCIÓN DE LOS GASTOS PÚBLICOS
1.- Modificaciones de crédito (1ª parte)

CLASIFIC. ECONÓMICA	EXPLICACIÓN	CRÉDITOS EXTRAORDINARIOS	SUPLEMENTOS DE CRÉDITO	AMPLIACIONES DE CRÉDITO	TRANSFERENCIAS DE CRÉDITO POSITIVAS	TRANSFERENCIAS DE CRÉDITO NEGATIVAS	Ejercicio 2021 TOTAL PARCIAL 1ª PARTE
23	**INDEMNIZACIONES POR RAZÓN SERVICIO**				**0,00**	**2.086,58**	**-2.086,58**
230	DIETAS Y LOCOMOCIÓN				0,00	1.000,00	-1.000,00
230.00	PDI UC FUNCIONARIO						0,00
230.02	TRIBUNALES DE TESIS						0,00
230.03	PRUEBAS DE ACCESO PDI UC						0,00
230.10	PAS UC FUNCIONARIO					1.000,00	-1.000,00
230.30	PAS UC CONTRATADO						0,00
230.41	COMISIONES Y CONCURSOS PROFESORADO PDI EXTERNO						0,00
230.42	TRIBUNALES DE TESIS PERSONAL EXTERNO						0,00
230.43	PRUEBAS DE ACCESO PERSONAL EXTERNO						0,00
233	OTRAS INDEMNIZACIONES				0,00	1.086,58	-1.086,58
233.02	ASISTENCIAS CONSEJO SOCIAL					1.086,58	-1.086,58
233.03	ASISTENCIA PRUEBAS ACCESO						0,00
24	**GASTOS DE PUBLICACIONES**				**7.900,00**	**10.315,00**	**-2.415,00**
240	GASTOS DE EDICIÓN Y DISTRIBUCIÓN				7.900,00	10.315,00	-2.415,00
25	**CCEI**				**0,00**	**0,00**	**0,00**
250	CCEI						0,00
	TOTAL CAPÍTULO 2				**1.695.417,69**	**2.590.790,51**	**-895.372,82**
3	**GASTOS FINANCIEROS**						
34	**DEPÓSITOS Y FIANZAS**				**0,00**	**0,00**	**0,00**
341	INTERESES DE FIANZAS					0,00	0,00
35	**INTERESES DE DEMORA Y OTROS GASTOS FINANCIEROS**				**16.881,43**	**0,00**	**16.881,43**
352	INTERESES DE DEMORA				16.881,43	0,00	16.881,43
352.00	INTERESES DE DEMORA POR REINTEGRO SUBVENCIONES				16.881,43		16.881,43
359	OTROS GASTOS FINANCIEROS						0,00
	TOTAL CAPÍTULO 3				**16.881,43**	**0,00**	**16.881,43**

UNIVERSIDAD DE CANTABRIA
F.- MEMORIA
4.- INFORMACIÓN SOBRE LA EJECUCIÓN DE LOS GASTOS PÚBLICOS
1.- Modificaciones de crédito (1ª parte)

Ejercicio 2021

CLASIFIC. ECONÓMICA	EXPLICACIÓN	CRÉDITOS EXTRAORDINARIOS	SUPLEMENTOS DE CRÉDITO	AMPLIACIONES DE CRÉDITO	TRANSFERENCIAS DE CRÉDITO POSITIVAS	TRANSFERENCIAS DE CRÉDITO NEGATIVAS	TOTAL PARCIAL 1ª PARTE
4	**TRANSFERENCIAS CORRIENTES**						
48	**BECAS Y AYUDAS**				**164.102,00**	**56.428,90**	**107.673,10**
481	SUBVENCIONES Y AYUDAS DEL VIC. DE ESTUDIANTES				0,00	2.750,00	-2.750,00
481.00	AYUDAS DEPORTIVAS					2.750,00	-2.750,00
484	ÓRGANOS REPRESENTACIÓN Y SECCIONES SINDICALES				276,00	276,00	0,00
484.01	FETE UGT				276,00		276,00
484.02	CCOO					40,00	-40,00
484.03	CSI CSIF					236,00	-236,00
487	BECAS Y AYUDAS PROGRAMAS DE INTERCAMBIO				24.164,38	0,00	24.164,38
487.18	2018/2019 BECAS MOVILIDAD ESTUDIANTES				24.164,38		24.164,38
487.19	2019/2020 BECAS MOVILIDAD ESTUDIANTES						0,00
487.20	2020/2021 BECAS MOVILIDAD ESTUDIANTES						0,00
487.21	2021/2022 BECAS MOVILIDAD ESTUDIANTES						0,00
488	BECAS DE COLABORACIÓN Y FORMACIÓN				135.111,62	53.402,90	81.708,72
488.05	BECAS UNIV.IBEROAMERICANAS						0,00
488.07	BECAS AULAS INFORMÁTICAS				6.160,33		6.160,33
488.10	BECAS PRÁCTICAS PROFES.ALUMNOS EN EMPRESAS				119.079,28	18.096,54	100.982,74
488.11	CONSEJO DE ESTUDIANTES						0,00
488.13	SOUCAN					8.500,00	-8.500,00
488.18	AYUDAS POSTGRADOS OFICIALES						0,00
488.99	OTRAS BECAS DE COLABORACIÓN				9.872,01	26.806,36	-16.934,35
489	OTRAS SUBVENCIONES, BECAS Y AYUDAS				4.550,00	0,00	4.550,00
489.00	DEL CONSEJO SOCIAL						0,00
489.02	ORGANIZACIONES DE ESTUDIANTES						0,00
489.05	SANTANDER TECNOLOGÍA/CONECTA				4.550,00		4.550,00
489.60	SUBV. Y AYUDAS VICERRECTORADO DE ESTUDIANTES						0,00
489.61	SUBV. Y AYUDAS VICERRECTORADO DE CULTURA Y PART.SOCIAL						0,00
489.68	BECAS MASTER OFICIAL						0,00
489.81	PROGRAMA REGIONAL DE BECAS						0,00
489.82	FONDO DE CONTINGENCIA SOCIAL						0,00
489.99	OTRAS SUBVENCIONES						0,00
	TOTAL CAPÍTULO 4				**164.102,00**	**56.428,90**	**107.673,10**

UNIVERSIDAD DE CANTABRIA
F.- MEMORIA
4.- INFORMACIÓN SOBRE LA EJECUCIÓN DE LOS GASTOS PÚBLICOS
1.- Modificaciones de crédito (1ª parte)

					TRANSFERENCIAS DE CRÉDITO		Ejercicio 2021
CLASIFIC. ECONÓMICA	EXPLICACIÓN	CRÉDITOS EXTRAORDINARIOS	SUPLEMENTOS DE CRÉDITO	AMPLIACIONES DE CRÉDITO	POSITIVAS	NEGATIVAS	TOTAL PARCIAL 1ª PARTE
6	**INVERSIONES REALES**						
62	**INVERSIÓN NUEVA ASOCIADA AL FUNCIONAMIENTO SERVICIOS**				1.222.859,53	2.126.345,02	-903.485,49
620	EDIFICIOS Y OTRAS CONSTRUCCIONES						0,00
621	MAQUINARIA, INSTALACIONES Y UTILLAJE						0,00
622	MAQUINARIA E INSTALACIONES				14.332,00		14.332,00
623	EQUIPAMIENTO DOCENTE				330.239,21	287.782,61	42.456,60
624	EQUIPAMIENTO INVESTIGADOR				126.030,08	1.115.143,06	-989.112,98
625	MOBILIARIO Y ENSERES				63.135,72	12.115,31	51.020,41
626	MATERIAL INFOMÁTICO INVENTARIABLE				505.309,95	3.762,38	501.547,57
628	FONDOS BIBLIOTECA				45.848,45		45.848,45
629	OTROS				137.964,12	707.541,66	-569.577,54
63	**INVERSIÓN REPOSICIÓN ASOCIADA AL FUNCIONAMIENTO SERVICIOS**				1.973.832,66	260.504,69	1.713.327,97
630	EDIFICIOS Y OTRAS CONSTRUCCIONES				1.973.832,66	260.504,69	1.713.327,97
64	**GASTOS EN INVERSIONES DE CARÁCTER INMATERIAL**				13.719.441,61	13.758.465,80	-39.024,19
640	GASTOS EN INVERSIÓN DE CARÁCTER INMATERIAL				3.521.330,78	3.163.144,29	358.186,49
641	BOLSAS Y AYUDAS				215.040,87	80.873,42	134.167,45
642	BECAS Y CONTRATOS				50.495,67	259.660,00	-209.164,33
643	PLAN NACIONAL PGE				2.997.593,01	2.978.578,00	19.015,01
644	PLAN NACIONAL FEDER				436.217,00	474.334,20	-38.117,20
645	PROYECTOS EUROPEOS				3.868.140,15	4.199.003,18	-330.863,03
646	OTRAS CONVOCATORIAS Y AYUDAS				1.241.707,44	246.960,52	994.746,92
647	CÁTEDRAS						0,00
648	AYUDAS A LA INVESTIGACIÓN				1.088.005,97	1.243.742,85	-155.736,88
649	GASTOS CONVENIOS INTERUNIVERSITARIOS				300.910,72	1.112.169,34	-811.258,62
	TOTAL CAPÍTULO 6				**16.916.133,80**	**16.145.315,51**	**770.818,29**

UNIVERSIDAD DE CANTABRIA
F.- MEMORIA
4.- INFORMACIÓN SOBRE LA EJECUCIÓN DE LOS GASTOS PÚBLICOS
1.- Modificaciones de crédito (1ª parte)

Ejercicio 2021

CLASIFIC. ECONÓMICA	EXPLICACIÓN	CRÉDITOS EXTRAORDINARIOS	SUPLEMENTOS DE CRÉDITO	AMPLIACIONES DE CRÉDITO	TRANSFERENCIAS DE CRÉDITO POSITIVAS	TRANSFERENCIAS DE CRÉDITO NEGATIVAS	TOTAL PARCIAL 1ª PARTE
7	**TRANSFERENCIAS DE CAPITAL**						
78	**A FAMILIAS E INSTITUCIONES SIN FINES DE LUCRO**				**0,00**	**0,00**	**0,00**
782	TRANSFERENCIAS DE CAPITAL A IDIVAL						0,00
783	CSIC						0,00
	TOTAL CAPÍTULO 7				0,00	0,00	0,00
8	**ACTIVOS FINANCIEROS**						
83	**CONCESIÓN DE PRÉSTAMOS**				0,00	0,00	0,00
830	PRÉSTAMOS A CORTO PLAZO AL PERSONAL						0,00
85	**ADQUISICIÓN DE ACCIONES Y PARTICIP.SECTOR PÚBLICO**				0,00	0,00	0,00
850	ADQUISICIÓN DE ACCIONES Y PARTICIP.SECTOR PÚBLICO						0,00
87	**APORTACIONES PATRIMONIALES**				0,00	0,00	0,00
871	APORTACIÓN DOTACIÓN FUNDACIONAL						0,00
	TOTAL CAPÍTULO 8				**0,00**	**0,00**	**0,00**
91	**AMORTIZACIÓN PRÉSTAMOS EN MONEDA NACIONAL**				0,00	0,00	0,00
911	AMORTIZACIÓN ANTICIPOS REEMBOLSABLES A LARGO PLAZO						0,00
	TOTAL CAPÍTULO 9				**0,00**	**0,00**	**0,00**

UNIVERSIDAD DE CANTABRIA
F.- MEMORIA
4.- INFORMACIÓN SOBRE LA EJECUCIÓN DE LOS GASTOS PÚBLICOS
1.- Modificaciones de crédito (1ª parte)

Ejercicio 2021

CLASIFIC. ECONÓMICA	EXPLICACIÓN	CRÉDITOS EXTRAORDINARIOS	SUPLEMENTOS DE CRÉDITO	AMPLIACIONES DE CRÉDITO	TRANSFERENCIAS DE CRÉDITO POSITIVAS	TRANSFERENCIAS DE CRÉDITO NEGATIVAS	TOTAL PARCIAL 1ª PARTE
	Total capítulo 1	**0,00**	**0,00**	**0,00**	**0,00**	**0,00**	**0,00**
	Total capítulo 2	**0,00**	**0,00**	**0,00**	**1.695.417,69**	**2.590.790,51**	**-895.372,82**
	Total capítulo 3	**0,00**	**0,00**	**0,00**	**16.881,43**	**0,00**	**16.881,43**
	Total capítulo 4	**0,00**	**0,00**	**0,00**	**164.102,00**	**56.428,90**	**107.673,10**
	TOTAL OPERACIONES CORRIENTES	**0,00**	**0,00**	**0,00**	**1.876.401,12**	**2.647.219,41**	**-770.818,29**
	Total capítulo 6	**0,00**	**0,00**	**0,00**	**16.916.133,80**	**16.145.315,51**	**770.818,29**
	Total capítulo 7	**0,00**	**0,00**	**0,00**	**0,00**	**0,00**	**0,00**
	TOTAL OPERACIONES DE CAPITAL	**0,00**	**0,00**	**0,00**	**16.916.133,80**	**16.145.315,51**	**770.818,29**
	TOTAL OPERACIONES NO FINANCIERAS	**0,00**	**0,00**	**0,00**	**18.792.534,92**	**18.792.534,92**	**0,00**
	Total capítulo 8	**0,00**	**0,00**	**0,00**	**0,00**	**0,00**	**0,00**
	Total capítulo 9				**0,00**	**0,00**	**0,00**
	TOTAL OPERACIONES FINANCIERAS	**0,00**	**0,00**	**0,00**	**0,00**	**0,00**	**0,00**
	TOTAL OFICINA POR CAPÍTULOS	**0**	**0**	**0,00**	**18.792.534,92**	**18.792.534,92**	**0,00**

UNIVERSIDAD DE CANTABRIA
F.- MEMORIA
4.- INFORMACIÓN SOBRE LA EJECUCIÓN DE LOS GASTOS PÚBLICOS
1.- Modificaciones de crédito (2ª parte)

Ejercicio 2021

CLASIFIC. ECONÓMICA	EXPLICACIÓN	TOTAL PARCIAL 1ª PARTE	INCORPORACIÓN REMANENTES DE CRÉDITO	CRÉDITOS GENERADOS POR INGRESOS	BAJAS POR ANULACIÓN Y RECTIFICACIÓN	OTRAS MODIFICACIONES	TOTAL MODIFICACIONES
1	**GASTOS DE PERSONAL**						
11	**PERSONAL EVENTUAL**	**0,00**	**0,00**	**0,00**	**0,00**	**0,00**	**0,00**
110	RETRIBUCIONES BÁSICAS Y OTRAS REMUNERACIONES	0,00					0,00
12	**FUNCIONARIOS**	**0,00**	**0,00**	**0,00**	**0,00**	**0,00**	**0,00**
120	RETRIBUCIONES BÁSICAS	0,00	0,00	0,00	0,00	0,00	0,00
120.00	FUNCIONARIOS DOCENTES	0,00					0,00
120.01	FUNCIONARIOS PAS	0,00					0,00
121	RETRIBUCIONES COMPLEMENTARIAS	0,00	0,00	0,00	0,00	0,00	0,00
121.00	FUNCIONARIOS DOCENTES	0,00					0,00
121.01	FUNCIONARIOS PAS	0,00					0,00
13	**LABORALES**	**0,00**	**0,00**	**0,00**	**0,00**	**0,00**	**0,00**
130	RETRIBUCIONES BASICAS	0,00	0,00	0,00	0,00	0,00	0,00
130.00	PDI	0,00					0,00
130.01	PAS	0,00					0,00
131	RETRIBUCIONES COMPLEMENTARIAS	0,00	0,00	0,00	0,00	0,00	0,00
131.00	PDI	0,00					0,00
131.01	PAS	0,00					0,00
131.10	COMPLEMENTO AUTONÓMICO ART.55 LOU	0,00					0,00
132	OTRO PERSONAL LABORAL	0,00	0,00	0,00	0,00	0,00	0,00
132.01	PERSONAL VARIO	0,00					0,00
15	**INCENTIVOS AL RENDIMIENTO**	**0,00**	**0,00**	**0,00**	**0,00**	**0,00**	**0,00**
150	PRODUCTIVIDAD	0,00					0,00
16	**CUOTAS, PRESTACIONES Y GASTOS SOCIALES**	**0,00**	**0,00**	**0,00**	**0,00**	**0,00**	**0,00**
160	CUOTAS SOCIALES	0,00	0,00	0,00	0,00	0,00	0,00
160.00	SEGURIDAD SOCIAL	0,00					0,00
162	GASTOS SOCIALES	0,00	0,00	0,00	0,00	0,00	0,00
162.01	FONDO DE ACCIÓN SOCIAL	0,00					0,00
	TOTAL CAPÍTULO 1	**0,00**	**0,00**	**0,00**	**0,00**	**0,00**	**0,00**

Ejercicio 2021

CLASIFIC. ECONÓMICA	EXPLICACIÓN	TOTAL PARCIAL 1ª PARTE	INCORPORACIÓN REMANENTES DE CRÉDITO	CRÉDITOS GENERADOS POR INGRESOS	BAJAS POR ANULACIÓN Y RECTIFICACIÓN	OTRAS MODIFICACIONES	TOTAL MODIFICACIONES
2	**GASTOS CORRIENTES EN BIENES Y SERVICIOS**						
20	**ARRENDAMIENTOS**	0,00	0,00	0,00	0,00	0,00	0,00
202	EDIFICIOS Y OTRAS CONSTRUCCIONES	0,00					0,00
21	**REPARACIÓN Y CONSERVACIÓN**	**-58.332,71**	**0,00**	**0,00**	**0,00**	**0,00**	**-58.332,71**
211	MANTENIMIENTO RED DE COMUNICACIONES	0,00					0,00
212	EDIFICIOS Y OTRAS CONSTRUCCIONES	317,85					317,85
213	MAQUINARIA, INSTALACIONES Y UTILLAJE	-65.537,05					-65.537,05
214	MATERIAL DE TRANSPORTE	0,00					0,00
215	MOBILIARIO EN ENSERES	1.512,20					1.512,20
216	EQUIPOS PROCESOS DE INFORMACIÓN	13.974,29					13.974,29
217	SERVICIOS DE REPROGRAFÍA	-8.600,00					-8.600,00
22	**MATERIAL, SUMINISTROS Y OTROS**	**-832.538,53**	**2.541.017,07**	**984.658,10**	**0,00**	**0,00**	**2.693.136,64**
220	MATERIAL DE OFICINA	4.867,57	0,00	0,00			4.867,57
220.00	ORDINARIO NO INVENTARIABLE	10.716,57					10.716,57
220.01	PRENSA Y OTRAS PUBLICACIONES	0,00					0,00
220.02	MATERIAL INFORMÁTICO NO INVENTARIABLE	-5.849,00					-5.849,00
221	SUMINISTROS	-77.327,00	4.986,76	0,00	0,00	0,00	-72.340,24
221.00	ENERGÍA ELÉCTRICA	-100.000,00					-100.000,00
221.02	GAS	-25.000,00					-25.000,00
221.03	COMBUSTIBLES	0,00					0,00
221.04	VESTUARIO	-2.000,00					-2.000,00
221.07	TÍTULOS	0,00					0,00
221.42	MATERIAL LABORATORIO Y EXPERIMENTACIÓN	5.000,00					5.000,00
221.64	INST.SOFTWARE Y LICENCIAS	49.666,00	4.986,76				54.652,76
221.84	MANTENIMIENTO ANIMALES SEEA	0,00					0,00
221.99	OTROS SUMINISTROS	-4.993,00					-4.993,00
222	COMUNICACIONES	0,00	0,00	0,00	0,00	0,00	0,00
222.00	TELEFÓNICAS E INFORMÁTICAS	0,00					0,00
222.01	POSTALES	0,00					0,00
222.02	DATOS	0,00					0,00
223	TRANSPORTES	0,00					0,00
224	PRIMAS DE SEGUROS	-28.685,97					-28.685,97
225	TRIBUTOS	0,00					0,00

UNIVERSIDAD DE CANTABRIA
F.- MEMORIA
4.- INFORMACIÓN SOBRE LA EJECUCIÓN DE LOS GASTOS PÚBLICOS
1.- Modificaciones de crédito (2ª parte)

Ejercicio 2021

CLASIFIC. ECONÓMICA	EXPLICACIÓN	TOTAL PARCIAL 1ª PARTE	INCORPORACIÓN REMANENTES DE CRÉDITO	CRÉDITOS GENERADOS POR INGRESOS	BAJAS POR ANULACIÓN Y RECTIFICACIÓN	OTRAS MODIFICACIONES	TOTAL MODIFICACIONES
226	GASTOS DIVERSOS	-512.745,67	2.425.186,40	954.658,10	0,00	0,00	2.867.098,83
226.00	PROCESOS ELECTORALES	0,00					0,00
226.01	ATENCIONES PROTOCOLARIAS	-2.358,00					-2.358,00
226.02	PUBLICIDAD Y PROPAGANDA	-42,00					-42,00
226.03	JURÍDICOS Y CONTENCIOSOS	0,00					0,00
226.04	SEGUROS VIDA BECARIOS	0,00					0,00
226.05	REUNIONES Y CONFERENCIAS (ORG.PROPIA)	17.200,00					17.200,00
226.06	REUNIONES Y CONFERENCIAS (ORG.AJENA)	-143,65					-143,65
226.07	AULAS, TALLERES Y OTRAS ACTIVIDADES	-12.893,48					-12.893,48
226.09	OTROS GASTOS DIVERSOS	-346.861,02					-346.861,02
226.11	SALA DE EXPOSICIONES	1.815,56					1.815,56
226.13	AREA DE IGUALDAD Y POLITICA SOCIAL	-12.905,32					-12.905,32
226.31	FONDOS ASIGNADOS A ALUMNOS CENTROS	-5.782,09					-5.782,09
226.41	CUOTAS A ORGANISMOS	-1.226,00					-1.226,00
226.44	PROGRAMA SENIOR	508,42					508,42
226.45	PLAN CAPACITACIÓN LINGÜÍSTICA	0,00					0,00
226.46	CAMPUS	5.399,12					5.399,12
226.60	SOUCAN	-4.898,42					-4.898,42
226.62	PROGRAMA INFORMA	0,00					0,00
226.64	GASTOS SIUC	0,00					0,00
226.68	TITULOS PROPIOS	-99.866,99	1.194.539,25	319.722,87			1.414.395,13
226.73	COOPERACIÓN	0,00	28.000,00				28.000,00
226.78	USOS DIGITALES CON CEDRO Y VEGAP	0,00					0,00
226.83	STUDY ABROAD	0,00	11.050,55				11.050,55
226.89	FORMACIÓN DEL PERSONAL	1.023,92					1.023,92
226.90	OTROS CONVENIOS Y AYUDAS	-32.383,72	1.191.596,60	634.935,23			1.794.148,11
226.99	PRESUPUESTO PARTICIPATIVO	-19.332,00					-19.332,00

UNIVERSIDAD DE CANTABRIA
F.- MEMORIA
4.- INFORMACIÓN SOBRE LA EJECUCIÓN DE LOS GASTOS PÚBLICOS
1.- Modificaciones de crédito (2ª parte)

Ejercicio 2021

CLASIFIC. ECONÓMICA	EXPLICACIÓN	TOTAL PARCIAL 1ª PARTE	INCORPORACIÓN REMANENTES DE CRÉDITO	CRÉDITOS GENERADOS POR INGRESOS	BAJAS POR ANULACIÓN Y RECTIFICACIÓN	OTRAS MODIFICACIONES	TOTAL MODIFICACIONES
227	TRABAJOS REALIZADOS POR OTRAS EMPRESAS	-36.047,68	0,00	0,00	0,00	0,00	-36.047,68
227.00	LIMPIEZA Y ASEO	0,00					0,00
227.01	SEGURIDAD	602,32					602,32
227.03	SERVICIO DE CORREOS	0,00					0,00
227.06	PUBLICACIÓN DE LIBROS Y REVISTAS	0,00					0,00
227.17	SERVICIOS MÉDICOS Y PSICOLÓGICOS	-10.000,00					-10.000,00
227.18	ASESORAMIENTO TÉCNICO OBRAS	0,00					0,00
227.20	GESTIÓN RESÍDUOS PELIGROSOS	-25.700,00					-25.700,00
227.22	TRABAJOS DE AUDITORÍA Y CONSULTORÍA	0,00					0,00
227.23	PREMIOS	-950,00					-950,00
227.99	OTROS CONTRATOS	0,00					0,00
228	DEPORTES	3.923,00					3.923,00
229	GASTOS DESCENTRALIZADOS CENTROS,DPTOS. E INST.	-186.522,78	110.843,91	30.000,00			-45.678,87
23	**INDEMNIZACIONES POR RAZÓN SERVICIO**	**-2.086,58**	**0,00**	**0,00**	**0,00**	**0,00**	**-2.086,58**
230	DIETAS Y LOCOMOCIÓN	-1.000,00	0,00	0,00	0,00	0,00	-1.000,00
230.00	PDI UC FUNCIONARIO	0,00					0,00
230.02	TRIBUNALES DE TESIS	0,00					0,00
230.03	PRUEBAS DE ACCESO PDI UC	0,00					0,00
230.10	PAS UC FUNCIONARIO	-1.000,00					-1.000,00
230.30	PAS UC CONTRATADO	0,00					0,00
230.41	COMISIONES Y CONCURSOS PROFESORADO PDI EXTERNO	0,00					0,00
230.42	TRIBUNALES DE TESIS PERSONAL EXTERNO	0,00					0,00
230.43	PRUEBAS DE ACCESO PERSONAL EXTERNO	0,00					0,00
233	OTRAS INDEMNIZACIONES	-1.086,58	0,00	0,00	0,00	0,00	-1.086,58
233.02	ASISTENCIAS CONSEJO SOCIAL	-1.086,58					-1.086,58
233.03	ASISTENCIA PRUEBAS ACCESO	0,00					0,00
24	**GASTOS DE PUBLICACIONES**	**-2.415,00**	**0,00**	**0,00**	**0,00**	**0,00**	**-2.415,00**
240	GASTOS DE EDICIÓN Y DISTRIBUCIÓN	-2.415,00					-2.415,00
25	**CCEI**	**0,00**	**0,00**	**0,00**	**0,00**	**0,00**	**0,00**
250	CCEI	0,00					0,00
	TOTAL CAPÍTULO 2	**-895.372,82**	**2.541.017,07**	**984.658,10**	**0,00**	**0,00**	**2.630.302,35**

UNIVERSIDAD DE CANTABRIA
F.- MEMORIA
4.- INFORMACIÓN SOBRE LA EJECUCIÓN DE LOS GASTOS PÚBLICOS
1.- Modificaciones de crédito (2ª parte)

Ejercicio 2021

CLASIFIC. ECONÓMICA	EXPLICACIÓN	TOTAL PARCIAL 1ª PARTE	INCORPORACIÓN REMANENTES DE CRÉDITO	CRÉDITOS GENERADOS POR INGRESOS	BAJAS POR ANULACIÓN Y RECTIFICACIÓN	OTRAS MODIFICACIONES	TOTAL MODIFICACIONES
3	**GASTOS FINANCIEROS**						
34	**DEPÓSITOS Y FIANZAS**	**0,00**	**0,00**	**0,00**	**0,00**	**0,00**	**0,00**
341	INTERESES DE FIANZAS	0,00					0,00
35	**INTERESES DE DEMORA Y OTROS GASTOS FINANCIEROS**	**16.881,43**	**0,00**	**0,00**	**0,00**	**0,00**	**16.881,43**
352	INTERESES DE DEMORA	16.881,43	0,00	0,00	0,00	0,00	16.881,43
352.00	INTERESES DE DEMORA POR REINTEGRO SUBVENCIONES	16.881,43					16.881,43
359	OTROS GASTOS FINANCIEROS	0,00					0,00
	TOTAL CAPÍTULO 3	**16.881,43**	**0,00**	**0,00**	**0,00**	**0,00**	**16.881,43**
4	**TRANSFERENCIAS CORRIENTES**						
48	**BECAS Y AYUDAS**	**107.673,10**	**729.996,35**	**950.433,00**	**0,00**	**0,00**	**1.788.102,45**
481	SUBVENCIONES Y AYUDAS DEL VIC. DE ESTUDIANTES	-2.750,00	0,00	0,00	0,00	0,00	-2.750,00
481.00	AYUDAS DEPORTIVAS	-2.750,00					-2.750,00
484	ÓRGANOS REPRESENTACIÓN Y SECCIONES SINDICALES	0,00	0,00	0,00	0,00	0,00	0,00
484.01	FETE UGT	276,00					276,00
484.02	CCOO	-40,00					-40,00
484.03	CSI CSIF	-236,00					-236,00
487	BECAS Y AYUDAS PROGRAMAS DE INTERCAMBIO	24.164,38	725.287,68	950.433,00	0,00	0,00	1.699.885,06
487.18	2018/2019 BECAS MOVILIDAD ESTUDIANTES	24.164,38					24.164,38
487.19	2019/2020 BECAS MOVILIDAD ESTUDIANTES	0,00	10.497,68				10.497,68
487.20	2020/2021 BECAS MOVILIDAD ESTUDIANTES	0,00	714.790,00	258.113,00			972.903,00
487.21	2021/2022 BECAS MOVILIDAD ESTUDIANTES	0,00		692.320,00			692.320,00
488	BECAS DE COLABORACIÓN Y FORMACIÓN	81.708,72	4.708,67	0,00	0,00	0,00	86.417,39
488.05	BECAS UNIV.IBEROAMERICANAS	0,00					0,00
488.07	BECAS AULAS INFORMÁTICAS	6.160,33					6.160,33
488.10	BECAS PRÁCTICAS PROFES.ALUMNOS EN EMPRESAS	100.982,74	4.708,67				105.691,41
488.11	CONSEJO DE ESTUDIANTES	0,00					0,00
488.13	SOUCAN	-8.500,00					-8.500,00
488.18	AYUDAS POSTGRADOS OFICIALES	0,00					0,00
488.99	OTRAS BECAS DE COLABORACIÓN	-16.934,35					-16.934,35

UNIVERSIDAD DE CANTABRIA
F.- MEMORIA
4.- INFORMACIÓN SOBRE LA EJECUCIÓN DE LOS GASTOS PÚBLICOS
1.- Modificaciones de crédito (2ª parte)

Ejercicio 2021

CLASIFIC. ECONÓMICA	EXPLICACIÓN	TOTAL PARCIAL 1ª PARTE	INCORPORACIÓN REMANENTES DE CRÉDITO	CRÉDITOS GENERADOS POR INGRESOS	BAJAS POR ANULACIÓN Y RECTIFICACIÓN	OTRAS MODIFICACIONES	TOTAL MODIFICACIONES
489	OTRAS SUBVENCIONES, BECAS Y AYUDAS	4.550,00	0,00	0,00	0,00	0,00	4.550,00
489.00	DEL CONSEJO SOCIAL	0,00					0,00
489.02	ORGANIZACIONES DE ESTUDIANTES	0,00					0,00
489.05	SANTANDER TECNOLOGÍA/CONECTA	4.550,00					4.550,00
489.60	SUBV. Y AYUDAS VICERRECTORADO DE ESTUDIANTES	0,00					0,00
489.61	SUBV. Y AYUDAS VICERRECTORADO DE CULTURA Y PART.SOCIAL	0,00					0,00
489.68	BECAS MASTER OFICIAL	0,00					0,00
489.81	PROGRAMA REGIONAL DE BECAS	0,00					0,00
489.82	FONDO DE CONTINGENCIA SOCIAL	0,00					0,00
489.99	OTRAS SUBVENCIONES	0,00					0,00
	TOTAL CAPÍTULO 4	**107.673,10**	**729.996,35**	**950.433,00**	**0,00**	**0,00**	**1.788.102,45**
6	**INVERSIONES REALES**						
62	**INVERSIÓN NUEVA ASOCIADA AL FUNCIONAMIENTO SERVICIOS**	-903.485,49	2.913.361,80	1.264.126,77	0,00	0,00	3.274.003,08
620	EDIFICIOS Y OTRAS CONSTRUCCIONES	0,00					0,00
621	MAQUINARIA, INSTALACIONES Y UTILLAJE	0,00					0,00
622	MAQUINARIA E INSTALACIONES	14.332,00					14.332,00
623	EQUIPAMIENTO DOCENTE	42.456,60	234.635,91				277.092,51
624	EQUIPAMIENTO INVESTIGADOR	-989.112,98	1.717.218,30	614.193,74			1.342.299,06
625	MOBILIARIO Y ENSERES	51.020,41					51.020,41
626	MATERIAL INFOMÁTICO INVENTARIABLE	501.547,57	46.712,59				548.260,16
628	FONDOS BIBLIOTECA	45.848,45		20.235,63			66.084,08
629	OTROS	-569.577,54	914.795,00	629.697,40			974.914,86
63	**INVERSIÓN REPOSICIÓN ASOCIADA AL FUNCIONAMIENTO SERVICIOS**	1.713.327,97	1.176.203,28	0,00	0,00	0,00	2.889.531,25
630	EDIFICIOS Y OTRAS CONSTRUCCIONES	1.713.327,97	1.176.203,28				2.889.531,25

UNIVERSIDAD DE CANTABRIA
F.- MEMORIA
4.- INFORMACIÓN SOBRE LA EJECUCIÓN DE LOS GASTOS PÚBLICOS
1.- Modificaciones de crédito (2ª parte)

Ejercicio 2021

CLASIFIC. ECONÓMICA	EXPLICACIÓN	TOTAL PARCIAL 1ª PARTE	INCORPORACIÓN REMANENTES DE CRÉDITO	CRÉDITOS GENERADOS POR INGRESOS	BAJAS POR ANULACIÓN Y RECTIFICACIÓN	OTRAS MODIFICACIONES	TOTAL MODIFICACIONES
64	**GASTOS EN INVERSIONES DE CARÁCTER INMATERIAL**	-39.024,19	18.548.102,45	4.095.373,16	0,00	0,00	22.604.451,42
640	GASTOS EN INVERSIÓN DE CARÁCTER INMATERIAL	358.186,49	4.178.573,43	382.253,48			4.919.013,40
641	BOLSAS Y AYUDAS	134.167,45	391.793,80				525.961,25
642	BECAS Y CONTRATOS	-209.164,33	2.443.670,90	1.299.373,00			3.533.879,57
643	PLAN NACIONAL PGE	19.015,01	1.464.145,59	1.349.760,16			2.832.920,76
644	PLAN NACIONAL FEDER	-38.117,20	584.446,48				546.329,28
645	PROYECTOS EUROPEOS	-330.863,03	5.304.020,81	391.999,66			5.365.157,44
646	OTRAS CONVOCATORIAS Y AYUDAS	994.746,92	1.330.325,04	375.587,54			2.700.659,50
647	CÁTEDRAS	0,00	71.252,27	123.181,80			194.434,07
648	AYUDAS A LA INVESTIGACIÓN	-155.736,88	295.527,23				139.790,35
649	GASTOS CONVENIOS INTERUNIVERSITARIOS	-811.258,62	2.484.346,90	173.217,52			1.846.305,80
	TOTAL CAPÍTULO 6	**770.818,29**	**22.637.667,53**	**5.359.499,93**	**0,00**	**0,00**	**28.767.985,75**
7	**TRANSFERENCIAS DE CAPITAL**						
78	**A FAMILIAS E INSTITUCIONES SIN FINES DE LUCRO**	0,00	0,00	0,00	0,00	0,00	0,00
782	TRANSFERENCIAS DE CAPITAL A IDIVAL	0,00					0,00
783	CSIC	0,00					0,00
	TOTAL CAPÍTULO 7	0,00	0,00	0,00	0,00	0,00	0,00
8	**ACTIVOS FINANCIEROS**						
83	**CONCESIÓN DE PRÉSTAMOS**	0,00	0,00	0,00	0,00	0,00	0,00
830	PRÉSTAMOS A CORTO PLAZO AL PERSONAL	0,00					0,00

UNIVERSIDAD DE CANTABRIA
F.- MEMORIA
4.- INFORMACIÓN SOBRE LA EJECUCIÓN DE LOS GASTOS PÚBLICOS
1.- Modificaciones de crédito (2ª parte)

Ejercicio 2021

CLASIFIC. ECONÓMICA	EXPLICACIÓN	TOTAL PARCIAL 1ª PARTE	INCORPORACIÓN REMANENTES DE CRÉDITO	CRÉDITOS GENERADOS POR INGRESOS	BAJAS POR ANULACIÓN Y RECTIFICACIÓN	OTRAS MODIFICACIONES	TOTAL MODIFICACIONES
85	**ADQUISICIÓN DE ACCIONES Y PARTICIP.SECTOR PÚBLICO**	0,00	0,00	0,00	0,00	0,00	0,00
850	ADQUISICIÓN DE ACCIONES Y PARTICIP.SECTOR PÚBLICO	0,00					0,00
87	**APORTACIONES PATRIMONIALES**	0,00	0,00	0,00	0,00	0,00	0,00
871	APORTACIÓN DOTACIÓN FUNDACIONAL	0,00					0,00
	TOTAL CAPÍTULO 8	**0,00**	**0,00**	**0,00**	**0,00**	**0,00**	**0,00**
91	**AMORTIZACIÓN PRÉSTAMOS EN MONEDA NACIONAL**	**0,00**	**0,00**	**0,00**	**0,00**	**0,00**	**0,00**
911	AMORTIZACIÓN ANTICIPOS REEMBOLSABLES A LARGO PLAZO	0,00					0,00
	TOTAL CAPÍTULO 9	**0,00**	**0,00**	**0,00**	**0,00**	**0,00**	**0,00**
	Total capítulo 1	**0,00**	**0,00**	**0,00**	**0,00**	**0,00**	**0,00**
	Total capítulo 2	**-895.372,82**	**2.541.017,07**	**984.658,10**	**0,00**	**0,00**	**2.630.302,35**
	Total capítulo 3	**16.881,43**	**0,00**	**0,00**	**0,00**	**0,00**	**16.881,43**
	Total capítulo 4	**107.673,10**	**729.996,35**	**950.433,00**	**0,00**	**0,00**	**1.788.102,45**
	TOTAL OPERACIONES CORRIENTES	**-770.818,29**	**3.271.013,42**	**1.935.091,10**	**0,00**	**0,00**	**4.435.286,23**
	Total capítulo 6	**770.818,29**	**22.637.667,53**	**5.359.499,93**	**0,00**	**0,00**	**28.767.985,75**
	Total capítulo 7	**0,00**	**0,00**	**0,00**	**0,00**	**0,00**	**0,00**
	TOTAL OPERACIONES DE CAPITAL	**770.818,29**	**22.637.667,53**	**5.359.499,93**	**0,00**	**0,00**	**28.767.985,75**
	TOTAL OPERACIONES NO FINANCIERAS	**0,00**	**25.908.680,95**	**7.294.591,03**	**0,00**	**0,00**	**33.203.271,98**
	Total capítulo 8	**0,00**	**0,00**	**0,00**	**0,00**	**0,00**	**0,00**
	Total capítulo 9	**0,00**	**0,00**	**0,00**	**0,00**	**0,00**	**0,00**
	TOTAL OPERACIONES FINANCIERAS	**0,00**	**0,00**	**0,00**	**0,00**	**0,00**	**0,00**
	TOTAL OFICINA POR CAPÍTULOS	**0,00**	**25.908.680,95**	**7.294.591,03**	**0,00**	**0,00**	**33.203.271,98**

F.- MEMORIA

4.- Información sobre la ejecución del Gasto público

4.2.- Remanentes de crédito

UNIVERSIDAD DE CANTABRIA
F.- MEMORIA
4.- INFORMACIÓN SOBRE LA EJECUCIÓN DE LOS GASTOS PÚBLICOS
2.- Remanentes de crédito
A) comprometidos y no comprometidos

Ejercicio 2021

CLASIFICACIÓN ECONÓMICA	EXPLICACIÓN	REMANENTES COMPROMETIDOS	REMANENTES NO COMPROMETIDOS	TOTAL REMANENTES
1	**GASTOS DE PERSONAL**			
11	**PERSONAL EVENTUAL**	**0,00**	**5.256,63**	**5.256,63**
110	RETRIBUCIONES BÁSICAS Y OTRAS REMUNERACIONES	0,00	5.256,63	5.256,63
12	**FUNCIONARIOS**	**0,00**	**511.647,30**	**511.647,30**
120	RETRIBUCIONES BÁSICAS	0,00	269.918,79	269.918,79
120.00	FUNCIONARIOS DOCENTES	0,00	295.363,13	295.363,13
120.01	FUNCIONARIOS P.A.S.	0,00	-25.444,34	-25.444,34
121	RETRIBUCIONES COMPLEMENTARIAS	0,00	241.728,51	241.728,51
121.00	FUNCIONARIOS DOCENTES	0,00	351.375,04	351.375,04
121.01	FUNCIONARIOS P.A.S.	0,00	-109.646,53	-109.646,53
13	**LABORALES**	**0,00**	**266.720,17**	**266.720,17**
130	RETRIBUCIONES BASICAS	0,00	473.804,58	473.804,58
130.00	PDI	0,00	315.851,94	315.851,94
130.01	PAS	0,00	157.952,64	157.952,64
131	RETRIBUCIONES COMPLEMENTARIAS	0,00	-211.270,66	-211.270,66
131.00	PDI	0,00	29.235,33	29.235,33
131.01	PAS	0,00	-108.184,71	-108.184,71
131.10	COMPLEMENTO AUTONÓMICO ART. 55 LOU	0,00	-132.321,28	-132.321,28
132	OTRO PERSONAL LABORAL	0,00	4.186,25	4.186,25
132.01	PERSONAL VARIO	0,00	4.186,25	4.186,25
15	**INCENTIVOS AL RENDIMIENTO**	**0,00**	**-34.981,81**	**-34.981,81**
150	PRODUCTIVIDAD	0,00	-34.981,81	-34.981,81
16	**CUOTAS Y GASTOS SOCIALES**	**0,00**	**-417.766,31**	**-417.766,31**
160	CUOTAS SOCIALES	0,00	-409.209,25	-409.209,25
160.00	SEGURIDAD SOCIAL	0,00	-409.209,25	-409.209,25
162	GASTOS SOCIALES	0,00	-8.557,06	-8.557,06
162.01	FONDO DE ACCIÓN SOCIAL	0,00	-9.697,35	-9.697,35
162.06		0,00	1.140,29	1.140,29
	TOTAL CAPÍTULO 1	**0,00**	**330.875,98**	**330.875,98**

UNIVERSIDAD DE CANTABRIA
F.- MEMORIA
4.- INFORMACIÓN SOBRE LA EJECUCIÓN DE LOS GASTOS PÚBLICOS
2.- Remanentes de crédito
A) comprometidos y no comprometidos

Ejercicio 2021

CLASIFICACIÓN ECONÓMICA	EXPLICACIÓN	REMANENTES COMPROMETIDOS	REMANENTES NO COMPROMETIDOS	TOTAL REMANENTES
2	**GASTOS CORRIENTES EN BIENES Y SERV.**			
20	**ARRENDAMIENTOS**	**0,00**	**2.157,04**	**2.157,04**
202	EDIFICIOS Y OTRAS CONSTRUCCIONES	0,00	2.157,04	2.157,04
21	**REPARACIÓN Y CONSERVACIÓN**	**0,00**	**348.242,89**	**348.242,89**
211	MANTENIMIENTO RED UNICAN	0,00	248.427,34	248.427,34
212	EDIFICIOS Y OTRAS CONSTRUCCIONES	0,00	42.145,35	42.145,35
213	MAQUINARIA, INSTALACIONES Y UTILLAJE	0,00	6.057,17	6.057,17
214	MATERIAL DE TRANSPORTE	0,00	1.833,44	1.833,44
215	MOBILIARIO Y ENSERES	0,00	-19.626,53	-19.626,53
216	EQUIPOS PROCESOS DE INFORMACIÓN	0,00	19.880,93	19.880,93
217	SERVICIOS DE REPROGRAFÍA	0,00	49.525,19	49.525,19
22	**MATERIAL, SUMINISTROS Y OTROS**	**192.518,34**	**4.816.610,41**	**5.009.128,75**
220	MATERIAL DE OFICINA	0,00	60.195,65	60.195,65
220.00	ORDINARIO NO INVENTARIABLE		56.724,35	56.724,35
220.01	PRENSA Y OTRAS PUBLICACIONES	0,00	-862,56	-862,56
220.02	MATERIAL INFORMÁTICO NO INVENTARIABLE		4.333,86	4.333,86
221	SUMINISTROS	192.518,34	203.855,80	396.374,14
221.00	ENERGÍA ELÉCTRICA	132.518,34	59.034,29	191.552,63
221.01	AGUA	0,00	8.518,53	8.518,53
221.02	GAS	60.000,00	33.725,54	93.725,54
221.03	COMBUSTIBLES	0,00	1.393,62	1.393,62
221.04	VESTUARIO	0,00	4.885,61	4.885,61
221.07	TÍTULOS	0,00	18.812,82	18.812,82
221.42	MATERIAL LABORATORIO Y EXPERIMENTACIÓN	0,00	15.785,69	15.785,69
221.43	PRODUCTOS FARMACÉUTICOS Y MATERIAL SANITARIO	0,00	-905,82	-905,82
221.64	INSTALACIÓN SOFTWARE. LICENCIAS	0,00	60.220,51	60.220,51
221.84	MANTENIMIENTO ANIMALES SEEA	0,00	-10.874,02	-10.874,02
221.99	OTROS SUMINISTROS	0,00	13.259,03	13.259,03
222	COMUNICACIONES	0,00	58.548,47	58.548,47
222.00	TELEFÓNICAS E INFORMÁTICAS	0,00	58.110,26	58.110,26
222.01	POSTALES	0,00	13.043,33	13.043,33
222.02	DATOS	0,00	-12.605,12	-12.605,12
223	TRANSPORTES	0,00	2.834,19	2.834,19
224	PRIMAS DE SEGUROS	0,00	-1.245,66	-1.245,66
225	TRIBUTOS	0,00	-14.931,44	-14.931,44

UNIVERSIDAD DE CANTABRIA
F.- MEMORIA
4.- INFORMACIÓN SOBRE LA EJECUCIÓN DE LOS GASTOS PÚBLICOS
2.- Remanentes de crédito
A) comprometidos y no comprometidos

Ejercicio 2021

CLASIFICACIÓN ECONÓMICA	EXPLICACIÓN	REMANENTES COMPROMETIDOS	REMANENTES NO COMPROMETIDOS	TOTAL REMANENTES
226	GASTOS DIVERSOS	0,00	3.878.274,60	3.878.274,60
226.00	PROCESOS ELECTORALES	0,00	2.969,72	2.969,72
226.01	ATENCIONES PROTOCOLARIAS	0,00	13.106,87	13.106,87
226.02	PUBLICIDAD Y PROPAGANDA	0,00	34.590,51	34.590,51
226.03	JURÍDICOS, CONTENCIOSOS	0,00	23.924,05	23.924,05
226.04	SEGUROS DE VIDA O ACCIDENTE	0,00	-2.329,05	-2.329,05
226.05	REUNIONES Y CONFERENCIAS (ORG.PROPIA)	0,00	59.295,24	59.295,24
226.06	REUNIONES Y CONFERENCIAS (ORG.AJENA)	0,00	7.650,17	7.650,17
226.07	AULAS, TALLERES Y OTRAS ACTIVIDADES	0,00	64.323,06	64.323,06
226.09	OTROS GASTOS DIVERSOS	0,00	139.146,24	139.146,24
226.11	SALA DE EXPOSICIONES	0,00	1.467,79	1.467,79
226.13	AREA DE IGUALDAD Y POLÍTICA SOCIAL	0,00	0,00	0,00
226.31	FONDOS ASIGNADOS A ALUMNOS CENTROS	0,00	19.690,53	19.690,53
226.41	CUOTAS A ORGANISMOS	0,00	1.237,81	1.237,81
226.44	PROGRAMA SENIOR	0,00	6.136,86	6.136,86
226.45	PLAN CAPACITACIÓN LINGÜÍSTICA	0,00	37.161,66	37.161,66
226.46	CAMPUS	0,00	-414,66	-414,66
226.60	SOUCAN	0,00	4.288,08	4.288,08
226.62	PROGRAMA INFORMA	0,00	26.842,00	26.842,00
226.64	GASTOS SIUC	0,00	5.377,13	5.377,13
226.68	TÍTULOS PROPIOS	0,00	1.590.005,27	1.590.005,27
226.73	COOPERACIÓN	0,00	55.208,86	55.208,86
226.78	USOS DIGITALES CON CEDRO Y VEGAP	0,00	6.883,06	6.883,06
226.83	STUDY ABROAD	0,00	108.725,92	108.725,92
226.89	FORMACIÓN DEL PERSONAL	0,00	58.954,95	58.954,95
226.90	OTROS CONVENIOS, PROYECTOS Y AYUDAS	0,00	1.610.943,99	1.610.943,99
226.99	PRESUPUESTO PARTICIPATIVO	0,00	3.088,54	3.088,54
227	TRABAJOS REALIZADOS POR OTRAS EMPRESAS	0,00	181.666,13	181.666,13
227.00	LIMPIEZA Y ASEO	0,00	76.189,23	76.189,23
227.01	SEGURIDAD	0,00	30.921,43	30.921,43
227.03	SERVICIO DE CORREOS	0,00	-1.902,76	-1.902,76
227.07	SERVICIO DE COMEDOR	0,00	3.501,20	3.501,20
227.17	SERVICIOS MÉDICOS	0,00	4.598,13	4.598,13
227.18	ASESORAMIENTO TÉCNICO EN OBRAS	0,00	2.585,71	2.585,71
227.19	ASESORAMIENTO JURÍDICO	0,00	13.533,95	13.533,95
227.20	ELIMINACIÓN DE RESÍDUOS CONTAMINANTES	0,00	7.766,11	7.766,11
227.22	TRABAJOS DE AUDITORÍA Y CONSULTORÍA	0,00	4.212,25	4.212,25
227.23	PREMIOS	0,00	555,31	555,31
227.99	OTROS TRABAJOS EXTERNOS	0,00	39.705,57	39.705,57

UNIVERSIDAD DE CANTABRIA
F.- MEMORIA
4.- INFORMACIÓN SOBRE LA EJECUCIÓN DE LOS GASTOS PÚBLICOS
2.- Remanentes de crédito
A) comprometidos y no comprometidos

Ejercicio 2021

CLASIFICACIÓN ECONÓMICA	EXPLICACIÓN	REMANENTES COMPROMETIDOS	REMANENTES NO COMPROMETIDOS	TOTAL REMANENTES
228	DEPORTES	0,00	24.731,62	24.731,62
229	GASTOS DESCENTRALIZADOS CENTROS,DPTOS. E INST.	0,00	422.681,05	422.681,05
23	**INDEMNIZACIONES POR RAZÓN SERVICIO**	**0,00**	**149.810,93**	**131.817,17**
230	DIETAS Y LOCOMOCIÓN	0,00	133.927,06	133.927,06
230.00	PDI UC FUNCIONARIO	0,00	55.610,84	55.610,84
230.10	PAS UC FUNCIONARIO	0,00	5.083,91	5.083,91
230.30	PAS UC CONTRATADO	0,00	4.498,77	4.498,77
230.41	COMISIONES Y CONCURSOS DE PROFESORADO PDI EXTERNO	0,00	19.511,59	19.511,59
230.42	TRIBUNALES DE TESIS. PERSONAL EXTERNO	0,00	41.823,85	41.823,85
230.43	PRUEBAS DE ACCESO.PERSONAL EXTERNO	0,00	7.398,10	7.398,10
233	OTRAS INDEMNIZACIONES	0,00	15.883,87	-2.109,89
233.00	ASISTENCIAS TRIBUNALES PAS	0,00	5.949,88	-12.043,88
233.02	ASISTENCIAS DEL CONSEJO SOCIAL	0,00	3.984,11	3.984,11
233.03	ASISTENCIAS A PRUEBAS DE ACCESO	0,00	5.949,88	5.949,88
24	**GASTOS DE PUBLICACIONES**	**0,00**	**4.441,29**	**4.441,29**
240	GASTOS DE EDICIÓN Y DISTRIBUCIÓN	0,00	4.441,29	4.441,29
	TOTAL CAPÍTULO 2	**192.518,34**	**5.321.262,56**	**5.495.787,14**
3	**GASTOS FINANCIEROS**			
31	**PRÉSTAMOS EN MONEDA NACIONAL**	**0,00**	**0,93**	**0,93**
310	INTERESES Y OTROS GASTOS DE PRÉSTAMOS	0,00	0,93	0,93
34	**DEPÓSITOS Y FIANZAS**	**0,00**	**21,58**	**21,58**
341	INTERESES DE FIANZAS	0,00	21,58	21,58
35	**INTERESES DE DEMORA Y OTROS GASTOS FINANCIEROS**	**0,00**	**6.116,14**	**6.116,14**
352	INTERESES DE DEMORA	0,00	4.829,67	4.829,67
352.00	INTERESES DE DEMORA POR REINTEGRO SUBVENCIONES	0,00	4.829,67	4.829,67
352.01	INTERESES DE DEMORA EN PAGOS A PROVEEDORES	0,00	0,00	0,00
359	OTROS GASTOS FINANCIEROS	0,00	1.286,47	1.286,47
	TOTAL CAPÍTULO 3	**0,00**	**6.138,65**	**6.138,65**

UNIVERSIDAD DE CANTABRIA
F.- MEMORIA
4.- INFORMACIÓN SOBRE LA EJECUCIÓN DE LOS GASTOS PÚBLICOS
2.- Remanentes de crédito
A) comprometidos y no comprometidos

Ejercicio 2021

CLASIFICACIÓN ECONÓMICA	EXPLICACIÓN	REMANENTES COMPROMETIDOS	REMANENTES NO COMPROMETIDOS	TOTAL REMANENTES
4	**TRANSFERENCIAS CORRIENTES**			
48	**BECAS Y AYUDAS**	**0,00**	**1.594.203,90**	**1.594.203,90**
484	ÓRGANOS DE REPRESENTACIÓN Y SEC. SINDICALES	0,00	656,88	656,88
484.01	FETE UGT	0,00	656,88	656,88
484.02	CC OO	0,00	0,00	0,00
484.03	CSI CSIF	0,00	0,00	0,00
487	BECAS Y AYUDAS PROGRAMAS DE INTERCAMBIO	0,00	1.295.212,57	1.295.212,57
487.18	2018/2019 BECAS MOVILIDAD ESTUDIANTES	0,00	22.703,05	22.703,05
487.19	2019/2020 BECAS MOVILIDAD ESTUDIANTES	0,00	5.140,08	5.140,08
487.20	2020/2021 BECAS MOVILIDAD ESTUDIANTES	0,00	469.717,86	469.717,86
487.21	2021/2022 BECAS MOVILIDAD ESTUDIANTES	0,00	783.799,00	783.799,00
487.73	BECAS POSTGRADO UNIV. IBEROAMERICANAS	0,00	13.852,58	13.852,58
488	BECAS DE COLABORACIÓN Y FORMACIÓN	0,00	250.367,10	250.367,10
488.05	BECAS POSTGRADO UNIV. IBEROAMERICANAS	0,00	0,00	0,00
488.07	AULAS INFORMÁTICAS	0,00	-4.115,09	-4.115,09
488.10	PRACTICAS PROFESIONALES EN EMPRESAS	0,00	169.383,80	169.383,80
488.11	CONSEJO DE ESTUDIANTES	0,00	9.900,00	9.900,00
488.13	SOUCAN	0,00	5.562,20	5.562,20
488.99	OTRAS	0,00	69.636,19	69.636,19
489	OTRAS SUBVENCIONES, BECAS Y AYUDAS	0,00	47.967,35	47.967,35
489.00	CONSEJO SOCIAL	0,00	1.000,00	1.000,00
489.02	ORGANIZACIONES DE ESTUDIANTES	0,00	7.850,00	7.850,00
489.04	BECAS SANTANDER PROGRESO	0,00	60,00	60,00
489.10	FUNDACIÓN S.MARIA LA REAL.C.E.DEL ROMÁNICO	0,00	0,00	0,00
489.81	PROGRAMA REGIONAL DE BECAS	0,00	39.057,35	39.057,35
	TOTAL CAPÍTULO 4	**0,00**	**1.594.203,90**	**1.594.203,90**
6	**INVERSIONES REALES**			
62	**INVERSIÓN NUEVA ASOCIADA AL FUNC.SERV.**	**0,00**	**3.152.525,98**	**3.152.525,98**
620	EDIFICIOS Y OTRAS CONSTRUCCIONES		100,60	100,60
621	MAQUINARIA, INSTALACIONES Y UTILLAJE	0,00	4.800,00	4.800,00
622	MAQUINARIA E INSTALACIONES	0,00	-8.657,49	-8.657,49
623	EQUIPAMIENTO DOCENTE	0,00	232.964,17	232.964,17
624	EQUIPAMIENTO INVESTIGADOR	0,00	1.102.903,74	1.102.903,74
625	MOBILIARIO Y ENSERES	0,00	23.261,51	23.261,51
626	MATERIAL INFOMÁTICO INVENTARIABLE	0,00	417.229,62	417.229,62
628	FONDOS BIBLIOTECA	0,00	-5.968,50	-5.968,50
629	OTROS	0,00	1.385.892,33	1.385.892,33

UNIVERSIDAD DE CANTABRIA
F.- MEMORIA
4.- INFORMACIÓN SOBRE LA EJECUCIÓN DE LOS GASTOS PÚBLICOS
2.- Remanentes de crédito
A) comprometidos y no comprometidos

Ejercicio 2021

CLASIFICACIÓN ECONÓMICA	EXPLICACIÓN	REMANENTES COMPROMETIDOS	REMANENTES NO COMPROMETIDOS	TOTAL REMANENTES
63	**INVERSIÓN REPOSICIÓN ASOCIADA AL FUNC.S.**	**0,00**	**1.972.559,93**	**1.972.559,93**
630	EDIFICIOS Y OTRAS CONSTRUCCIONES	0,00	1.972.559,93	1.972.559,93
635	MOBILIARIO Y ENSERES	0,00	0,00	0,00
64	**GASTOS EN INVERSIONES DE CARÁCTER INM.**	**0,00**	**26.271.286,76**	**26.271.286,76**
640	GASTOS EN INVERSIÓN DE CARÁCTER INMATERIAL	0,00	5.217.073,88	5.217.073,88
641	BOLSAS Y AYUDAS	0,00	702.659,70	702.659,70
642	BECAS Y CONTRATOS	0,00	5.057.600,85	5.057.600,85
643	PLAN NACIONAL PGE	0,00	4.955.037,97	4.955.037,97
644	PLAN NACIONAL FEDER	0,00	323.436,41	323.436,41
645	PROYECTOS EUROPEOS	0,00	5.077.732,97	5.077.732,97
646	OTRAS CONVOCATORIAS Y AYUDAS	0,00	1.754.334,12	1.754.334,12
647	CÁTEDRAS	0,00	95.983,21	95.983,21
648	AYUDAS A LA INVESTIGACIÓN	0,00	524.522,83	524.522,83
649	GASTOS CONVENIOS INTERUNIVERSITARIOS	0,00	2.562.904,82	2.562.904,82
	TOTAL CAPÍTULO 6	**0,00**	**31.396.372,67**	**31.396.372,67**
7	**TRANSFERENCIAS DE CAPITAL**			
78	**A FAMILIAS E INSTITUCIONES SIN FINES DE LUCRO**	**0,00**	**1,06**	**1,06**
781	TRANSFERENCIAS DE CAPITAL A FLTQ	0,00	1,06	1,06
782	TRANSFERENCIAS DE CAPITAL A IDIVAL	0,00	0,00	
	TOTAL CAPÍTULO 7	**0,00**	**1,06**	**1,06**
8	**ACTIVOS FINANCIEROS**			
83	**CONCESIÓN DE PRÉSTAMOS**	**0,00**	**70.036,00**	**70.036,00**
830	PRÉSTAMOS A CORTO PLAZO AL PERSONAL	0,00	70.036,00	70.036,00
	TOTAL CAPÍTULO 8	**0,00**	**70.036,00**	**70.036,00**
9	**PASIVOS FINANCIEROS**			
91	**AMORTIZACIÓN DE PRÉSTAMOS EN MONEDA NACIONAL**	**0,00**	**1.138.453,65**	**1.138.453,65**
911	AMORTIZACIÓN ANTICIPOS REEMBOLSABLES A L/PLAZO	0,00	1.138.453,65	1.138.453,65
911.02	AMORTIZACIÓN SUBPROGRAMA INNPLANTA	0,00	0,55	0,55
911.03	AMORTIZACIÓN PROGRAMA INNOCAMPUS	0,00	592.632,10	592.632,10
911.04	DEVOLUCIÓN ANTICIPO REEMBOLSABLE INFR. FEDER 2010	0,00	545.821,00	545.821,00
	TOTAL CAPÍTULO 9	**0,00**	**1.138.453,65**	**1.138.453,65**

UNIVERSIDAD DE CANTABRIA
F.- MEMORIA
4.- INFORMACIÓN SOBRE LA EJECUCIÓN DE LOS GASTOS PÚBLICOS
2.- Remanentes de crédito
A) comprometidos y no comprometidos

Ejercicio 2021

CLASIFICACIÓN ECONÓMICA	EXPLICACIÓN	REMANENTES COMPROMETIDOS	REMANENTES NO COMPROMETIDOS	TOTAL REMANENTES
	TOTAL CAPÍTULO 1	**0,00**	**330.875,98**	**330.875,98**
	TOTAL CAPÍTULO 2	**192.518,34**	**5.321.262,56**	**5.495.787,14**
	TOTAL CAPÍTULO 3	**0,00**	**6.138,65**	**6.138,65**
	TOTAL CAPÍTULO 4	**0,00**	**1.594.203,90**	**1.594.203,90**
	TOTAL OPERACIONES CORRIENTES	**192.518,34**	**7.252.481,09**	**7.427.005,67**
	TOTAL CAPÍTULO 6	**0,00**	**31.396.372,67**	**31.396.372,67**
	TOTAL CAPÍTULO 7	**0,00**	**1,06**	**1,06**
	TOTAL OPERACIONES DE CAPITAL	**0,00**	**31.396.373,73**	**31.396.373,73**
	TOTAL OPERACIONES NO FINANCIERAS	**192.518,34**	**38.648.854,82**	**38.823.379,40**
	TOTAL CAPÍTULO 8	**0,00**	**70.036,00**	**70.036,00**
	TOTAL CAPÍTULO 9	**0,00**	**1.138.453,65**	**1.138.453,65**
	TOTAL OPERACIONES FINANCIERAS	**0,00**	**1.208.489,65**	**1.208.489,65**
	TOTAL OFICINA POR CAPÍTULOS	**192.518,34**	**39.857.344,47**	**40.031.869,05**

UNIVERSIDAD DE CANTABRIA
F.- MEMORIA
4.- INFORMACIÓN SOBRE LA EJECUCIÓN DE LOS GASTOS PÚBLICOS
2.- Remanentes de crédito
B) incorporables y no incorporables

Ejercicio 2021

CLASIFICACIÓN ECONÓMICA	EXPLICACIÓN	REMANENTES INCORPORABLES	REMANENTES NO INCORPORABLES	TOTAL REMANENTES
1	**GASTOS DE PERSONAL**			
11	**PERSONAL EVENTUAL**	**0,00**	**5.256,63**	**5.256,63**
110	RETRIBUCIONES BÁSICAS Y OTRAS REMUNERACIONES	0,00	5.256,63	5.256,63
12	**FUNCIONARIOS**	**0,00**	**511.647,30**	**511.647,30**
120	RETRIBUCIONES BÁSICAS	0,00	269.918,79	269.918,79
120.00	FUNCIONARIOS DOCENTES	0,00	295.363,13	295.363,13
120.01	FUNCIONARIOS P.A.S.	0,00	-25.444,34	-25.444,34
121	RETRIBUCIONES COMPLEMENTARIAS	0,00	241.728,51	241.728,51
121.00	FUNCIONARIOS DOCENTES	0,00	351.375,04	351.375,04
121.01	FUNCIONARIOS P.A.S.	0,00	-109.646,53	-109.646,53
13	**LABORALES**	**0,00**	**266.720,17**	**266.720,17**
130	RETRIBUCIONES BASICAS	0,00	473.804,58	473.804,58
130.00	PDI	0,00	315.851,94	315.851,94
130.01	PAS	0,00	157.952,64	157.952,64
131	RETRIBUCIONES COMPLEMENTARIAS	0,00	-211.270,66	-211.270,66
131.00	PDI	0,00	29.235,33	29.235,33
131.01	PAS	0,00	-108.184,71	-108.184,71
131.10	COMPLEMENTO AUTONÓMICO ART. 55 LOU	0,00	-132.321,28	-132.321,28
132	OTRO PERSONAL LABORAL	0,00	4.186,25	4.186,25
132.01	PERSONAL VARIO	0,00	4.186,25	4.186,25
15	**INCENTIVOS AL RENDIMIENTO**	**0,00**	**-34.981,81**	**-34.981,81**
150	PRODUCTIVIDAD	0,00	-34.981,81	-34.981,81
16	**CUOTAS Y GASTOS SOCIALES**	**0,00**	**-417.766,31**	**-417.766,31**
160	CUOTAS SOCIALES	0,00	-409.209,25	-409.209,25
160.00	SEGURIDAD SOCIAL	0,00	-409.209,25	-409.209,25
162	GASTOS SOCIALES	0,00	-8.557,06	-8.557,06
162.01	FONDO DE ACCIÓN SOCIAL	0,00	-9.697,35	-9.697,35
162.06		0,00	1.140,29	1.140,29
	TOTAL CAPÍTULO 1	**0,00**	**330.875,98**	**330.875,98**

UNIVERSIDAD DE CANTABRIA
F.- MEMORIA
4.- INFORMACIÓN SOBRE LA EJECUCIÓN DE LOS GASTOS PÚBLICOS
2.- Remanentes de crédito
B) incorporables y no incorporables

Ejercicio 2021

CLASIFICACIÓN ECONÓMICA	EXPLICACIÓN	REMANENTES INCORPORABLES	REMANENTES NO INCORPORABLES	TOTAL REMANENTES
2	**GASTOS CORRIENTES EN BIENES Y SERV.**			
20	**ARRENDAMIENTOS**	**0,00**	**2.157,04**	**2.157,04**
202	EDIFICIOS Y OTRAS CONSTRUCCIONES	0,00	2.157,04	2.157,04
21	**REPARACIÓN Y CONSERVACIÓN**	**0,00**	**348.242,89**	**348.242,89**
211	MANTENIMIENTO RED UNICAN	0,00	248.427,34	248.427,34
212	EDIFICIOS Y OTRAS CONSTRUCCIONES	0,00	42.145,35	42.145,35
213	MAQUINARIA, INSTALACIONES Y UTILLAJE	0,00	6.057,17	6.057,17
214	MATERIAL DE TRANSPORTE	0,00	1.833,44	1.833,44
215	MOBILIARIO Y ENSERES	0,00	-19.626,53	-19.626,53
216	EQUIPOS PROCESOS DE INFORMACIÓN	0,00	19.880,93	19.880,93
217	SERVICIOS DE REPROGRAFÍA	0,00	49.525,19	49.525,19
22	**MATERIAL, SUMINISTROS Y OTROS**	**3.266.394,12**	**1.742.734,63**	**5.009.128,75**
220	MATERIAL DE OFICINA	0,00	60.195,65	60.195,65
220.00	ORDINARIO NO INVENTARIABLE		56.724,35	56.724,35
220.01	PRENSA Y OTRAS PUBLICACIONES	0,00	-862,56	-862,56
220.02	MATERIAL INFORMÁTICO NO INVENTARIABLE		4.333,86	4.333,86
221	SUMINISTROS	192.518,34	203.855,80	396.374,14
221.00	ENERGÍA ELÉCTRICA	132.518,34	59.034,29	191.552,63
221.01	AGUA	0,00	8.518,53	8.518,53
221.02	GAS	60.000,00	33.725,54	93.725,54
221.03	COMBUSTIBLES	0,00	1.393,62	1.393,62
221.04	VESTUARIO	0,00	4.885,61	4.885,61
221.07	TÍTULOS	0,00	18.812,82	18.812,82
221.42	MATERIAL LABORATORIO Y EXPERIMENTACIÓN	0,00	15.785,69	15.785,69
221.43	PRODUCTOS FARMACÉUTICOS Y MATERIAL SANITARIO	0,00	-905,82	-905,82
221.64	INSTALACIÓN SOFTWARE. LICENCIAS	0,00	60.220,51	60.220,51
221.84	MANTENIMIENTO ANIMALES SEEA	0,00	-10.874,02	-10.874,02
221.99	OTROS SUMINISTROS	0,00	13.259,03	13.259,03
222	COMUNICACIONES	0,00	58.548,47	58.548,47
222.00	TELEFÓNICAS E INFORMÁTICAS	0,00	58.110,26	58.110,26
222.01	POSTALES	0,00	13.043,33	13.043,33
222.02	DATOS	0,00	-12.605,12	-12.605,12
223	TRANSPORTES	0,00	2.834,19	2.834,19

UNIVERSIDAD DE CANTABRIA
F.- MEMORIA
4.- INFORMACIÓN SOBRE LA EJECUCIÓN DE LOS GASTOS PÚBLICOS
2.- Remanentes de crédito
B) incorporables y no incorporables

Ejercicio 2021

CLASIFICACIÓN ECONÓMICA	EXPLICACIÓN	REMANENTES INCORPORABLES	REMANENTES NO INCORPORABLES	TOTAL REMANENTES
224	PRIMAS DE SEGUROS	0,00	-1.245,66	-1.245,66
225	TRIBUTOS	0,00	-14.931,44	-14.931,44
226	GASTOS DIVERSOS	3.032.302,96	845.971,64	3.878.274,60
226.00	PROCESOS ELECTORALES	0,00	2.969,72	2.969,72
226.01	ATENCIONES PROTOCOLARIAS	0,00	13.106,87	13.106,87
226.02	PUBLICIDAD Y PROPAGANDA	0,00	34.590,51	34.590,51
226.03	JURÍDICOS, CONTENCIOSOS	0,00	23.924,05	23.924,05
226.04	SEGUROS DE VIDA O ACCIDENTE	0,00	-2.329,05	-2.329,05
226.05	REUNIONES Y CONFERENCIAS (ORG.PROPIA)	0,00	59.295,24	59.295,24
226.06	REUNIONES Y CONFERENCIAS (ORG.AJENA)	0,00	7.650,17	7.650,17
226.07	AULAS, TALLERES Y OTRAS ACTIVIDADES	0,00	64.323,06	64.323,06
226.09	OTROS GASTOS DIVERSOS	81.910,50	57.235,74	139.146,24
226.11	SALA DE EXPOSICIONES	0,00	1.467,79	1.467,79
226.13	AREA DE IGUALDAD Y POLÍTICA SOCIAL	0,00	0,00	0,00
226.31	FONDOS ASIGNADOS A ALUMNOS CENTROS	0,00	19.690,53	19.690,53
226.41	CUOTAS A ORGANISMOS	0,00	1.237,81	1.237,81
226.44	PROGRAMA SENIOR	0,00	6.136,86	6.136,86
226.45	PLAN CAPACITACIÓN LINGÜÍSTICA	0,00	37.161,66	37.161,66
226.46	CAMPUS	0,00	-414,66	-414,66
226.60	SOUCAN	0,00	4.288,08	4.288,08
226.62	PROGRAMA INFORMA	0,00	26.842,00	26.842,00
226.64	GASTOS SIUC	0,00	5.377,13	5.377,13
226.68	TÍTULOS PROPIOS	1.337.071,90	252.933,37	1.590.005,27
226.73	COOPERACIÓN	42.000,00	13.208,86	55.208,86
226.78	USOS DIGITALES CON CEDRO Y VEGAP	0,00	6.883,06	6.883,06
226.83	STUDY ABROAD	8.725,92	100.000,00	108.725,92
226.89	FORMACIÓN DEL PERSONAL	0,00	58.954,95	58.954,95
226.90	OTROS CONVENIOS, PROYECTOS Y AYUDAS	1.562.594,64	48.349,35	1.610.943,99
226.99	PRESUPUESTO PARTICIPATIVO	0,00	3.088,54	3.088,54
227	TRABAJOS REALIZADOS POR OTRAS EMPRESAS	0,00	181.666,13	181.666,13
227.00	LIMPIEZA Y ASEO	0,00	76.189,23	76.189,23
227.01	SEGURIDAD	0,00	30.921,43	30.921,43
227.03	SERVICIO DE CORREOS	0,00	-1.902,76	-1.902,76
227.07	SERVICIO DE COMEDOR	0,00	3.501,20	3.501,20
227.17	SERVICIOS MÉDICOS	0,00	4.598,13	4.598,13
227.18	ASESORAMIENTO TÉCNICO EN OBRAS	0,00	2.585,71	2.585,71
227.19	ASESORAMIENTO JURÍDICO	0,00	13.533,95	13.533,95

UNIVERSIDAD DE CANTABRIA
F.- MEMORIA
4.- INFORMACIÓN SOBRE LA EJECUCIÓN DE LOS GASTOS PÚBLICOS
2.- Remanentes de crédito
B) incorporables y no incorporables

Ejercicio 2021

CLASIFICACIÓN ECONÓMICA	EXPLICACIÓN	REMANENTES INCORPORABLES	REMANENTES NO INCORPORABLES	TOTAL REMANENTES
227.20	ELIMINACIÓN DE RESÍDUOS CONTAMINANTES	0,00	7.766,11	7.766,11
227.22	TRABAJOS DE AUDITORÍA Y CONSULTORÍA	0,00	4.212,25	4.212,25
227.23	PREMIOS	0,00	555,31	555,31
227.99	OTROS TRABAJOS EXTERNOS	0,00	39.705,57	39.705,57
228	DEPORTES	0,00	24.731,62	24.731,62
229	GASTOS DESCENTRALIZADOS CENTROS,DPTOS. E INST.	41.572,82	381.108,23	422.681,05
23	**INDEMNIZACIONES POR RAZÓN SERVICIO**	**0,00**	**149.810,93**	**131.817,17**
230	DIETAS Y LOCOMOCIÓN	0,00	133.927,06	133.927,06
230.00	PDI UC FUNCIONARIO	0,00	55.610,84	55.610,84
230.10	PAS UC FUNCIONARIO	0,00	5.083,91	5.083,91
230.30	PAS UC CONTRATADO	0,00	4.498,77	4.498,77
230.41	COMISIONES Y CONCURSOS DE PROFESORADO PDI EXTERNO	0,00	19.511,59	19.511,59
230.42	TRIBUNALES DE TESIS. PERSONAL EXTERNO	0,00	41.823,85	41.823,85
230.43	PRUEBAS DE ACCESO.PERSONAL EXTERNO	0,00	7.398,10	7.398,10
233	OTRAS INDEMNIZACIONES	0,00	15.883,87	-2.109,89
233.00	ASISTENCIAS TRIBUNALES PAS	0,00	5.949,88	-12.043,88
233.02	ASISTENCIAS DEL CONSEJO SOCIAL	0,00	3.984,11	3.984,11
233.03	ASISTENCIAS A PRUEBAS DE ACCESO	0,00	5.949,88	5.949,88
24	**GASTOS DE PUBLICACIONES**	**0,00**	**4.441,29**	**4.441,29**
240	GASTOS DE EDICIÓN Y DISTRIBUCIÓN	0,00	4.441,29	4.441,29
	TOTAL CAPÍTULO 2	**3.266.394,12**	**2.247.386,78**	**5.495.787,14**
3	**GASTOS FINANCIEROS**			
31	**PRÉSTAMOS EN MONEDA NACIONAL**	**0,00**	**0,93**	**0,93**
310	INTERESES Y OTROS GASTOS DE PRÉSTAMOS	0,00	0,93	0,93
34	**DEPÓSITOS Y FIANZAS**	**0,00**	**21,58**	**21,58**
341	INTERESES DE FIANZAS	0,00	21,58	21,58
35	**INTERESES DE DEMORA Y OTROS GASTOS FINANCIEROS**	**0,00**	**6.116,14**	**6.116,14**
352	INTERESES DE DEMORA	0,00	4.829,67	4.829,67
352.00	INTERESES DE DEMORA POR REINTEGRO SUBVENCIONES	0,00	4.829,67	4.829,67
352.01	INTERESES DE DEMORA EN PAGOS A PROVEEDORES	0,00	0,00	0,00
359	OTROS GASTOS FINANCIEROS	0,00	1.286,47	1.286,47
	TOTAL CAPÍTULO 3	**0,00**	**6.138,65**	**6.138,65**

UNIVERSIDAD DE CANTABRIA
F.- MEMORIA
4.- INFORMACIÓN SOBRE LA EJECUCIÓN DE LOS GASTOS PÚBLICOS
2.- Remanentes de crédito
B) incorporables y no incorporables

Ejercicio 2021

CLASIFICACIÓN ECONÓMICA	EXPLICACIÓN	REMANENTES INCORPORABLES	REMANENTES NO INCORPORABLES	TOTAL REMANENTES
4	**TRANSFERENCIAS CORRIENTES**			
48	**BECAS Y AYUDAS**	**1.011.636,59**	**582.567,31**	**1.594.203,90**
484	ÓRGANOS DE REPRESENTACIÓN Y SEC. SINDICALES	0,00	656,88	656,88
484.01	FETE UGT	0,00	656,88	656,88
484.02	CC OO	0,00	0,00	0,00
484.03	CSI CSIF	0,00	0,00	0,00
487	BECAS Y AYUDAS PROGRAMAS DE INTERCAMBIO	990.641,84	304.570,73	1.295.212,57
487.18	2018/2019 BECAS MOVILIDAD ESTUDIANTES	0,00	22.703,05	22.703,05
487.19	2019/2020 BECAS MOVILIDAD ESTUDIANTES	5.140,08	0,00	5.140,08
487.20	2020/2021 BECAS MOVILIDAD ESTUDIANTES	280.677,76	189.040,10	469.717,86
487.21	2021/2022 BECAS MOVILIDAD ESTUDIANTES	704.824,00	78.975,00	783.799,00
487.73	BECAS POSTGRADO UNIV. IBEROAMERICANAS	0,00	13.852,58	13.852,58
488	BECAS DE COLABORACIÓN Y FORMACIÓN	20.994,75	229.372,35	250.367,10
488.05	BECAS POSTGRADO UNIV. IBEROAMERICANAS	0,00	0,00	0,00
488.07	AULAS INFORMÁTICAS	0,00	-4.115,09	-4.115,09
488.10	PRACTICAS PROFESIONALES EN EMPRESAS	20.994,75	148.389,05	169.383,80
488.11	CONSEJO DE ESTUDIANTES	0,00	9.900,00	9.900,00
488.13	SOUCAN	0,00	5.562,20	5.562,20
488.99	OTRAS	0,00	69.636,19	69.636,19
489	OTRAS SUBVENCIONES, BECAS Y AYUDAS	0,00	47.967,35	47.967,35
489.00	CONSEJO SOCIAL	0,00	1.000,00	1.000,00
489.02	ORGANIZACIONES DE ESTUDIANTES	0,00	7.850,00	7.850,00
489.04	BECAS SANTANDER PROGRESO	0,00	60,00	60,00
489.10	FUNDACIÓN S.MARIA LA REAL.C.E.DEL ROMÁNICO	0,00	0,00	0,00
489.81	PROGRAMA REGIONAL DE BECAS	0,00	39.057,35	39.057,35
	TOTAL CAPÍTULO 4	**1.011.636,59**	**582.567,31**	**1.594.203,90**
6	**INVERSIONES REALES**			
62	**INVERSIÓN NUEVA ASOCIADA AL FUNC.SERV.**	**3.051.784,50**	**100.741,48**	**3.152.525,98**
620	EDIFICIOS Y OTRAS CONSTRUCCIONES		100,60	100,60
621	MAQUINARIA, INSTALACIONES Y UTILLAJE	0,00	4.800,00	4.800,00
622	MAQUINARIA E INSTALACIONES	0,00	-8.657,49	-8.657,49
623	EQUIPAMIENTO DOCENTE	226.666,35	6.297,82	232.964,17
624	EQUIPAMIENTO INVESTIGADOR	1.102.031,95	871,79	1.102.903,74
625	MOBILIARIO Y ENSERES	1.558,89	21.702,62	23.261,51

UNIVERSIDAD DE CANTABRIA
F.- MEMORIA
4.- INFORMACIÓN SOBRE LA EJECUCIÓN DE LOS GASTOS PÚBLICOS
2.- Remanentes de crédito
B) incorporables y no incorporables

Ejercicio 2021

CLASIFICACIÓN ECONÓMICA	EXPLICACIÓN	REMANENTES INCORPORABLES	REMANENTES NO INCORPORABLES	TOTAL REMANENTES
626	MATERIAL INFOMÁTICO INVENTARIABLE	337.052,65	80.176,97	417.229,62
628	FONDOS BIBLIOTECA	0,00	-5.968,50	-5.968,50
629	OTROS	1.384.474,66	1.417,67	1.385.892,33
63	**INVERSIÓN REPOSICIÓN ASOCIADA AL FUNC.S.**	**1.972.559,93**	**0,00**	**1.972.559,93**
630	EDIFICIOS Y OTRAS CONSTRUCCIONES	1.972.559,93	0,00	1.972.559,93
635	MOBILIARIO Y ENSERES	0,00	0,00	0,00
64	**GASTOS EN INVERSIONES DE CARÁCTER INM.**	**22.689.765,99**	**3.581.520,77**	**26.271.286,76**
640	GASTOS EN INVERSIÓN DE CARÁCTER INMATERIAL	4.413.653,57	803.420,31	5.217.073,88
641	BOLSAS Y AYUDAS	554.655,38	148.004,32	702.659,70
642	BECAS Y CONTRATOS	4.373.953,73	683.647,12	5.057.600,85
643	PLAN NACIONAL PGE	3.452.789,60	1.502.248,37	4.955.037,97
644	PLAN NACIONAL FEDER	239.119,03	84.317,38	323.436,41
645	PROYECTOS EUROPEOS	5.077.732,97	0,00	5.077.732,97
646	OTRAS CONVOCATORIAS Y AYUDAS	1.578.009,47	176.324,65	1.754.334,12
647	CÁTEDRAS	92.478,42	3.504,79	95.983,21
648	AYUDAS A LA INVESTIGACIÓN	347.884,68	176.638,15	524.522,83
649	GASTOS CONVENIOS INTERUNIVERSITARIOS	2.559.489,14	3.415,68	2.562.904,82
	TOTAL CAPÍTULO 6	**27.714.110,42**	**3.682.262,25**	**31.396.372,67**
7	**TRANSFERENCIAS DE CAPITAL**			
78	**A FAMILIAS E INSTITUCIONES SIN FINES DE LUCRO**	**0,00**	**1,06**	**1,06**
781	TRANSFERENCIAS DE CAPITAL A FLTQ	0,00	1,06	1,06
782	TRANSFERENCIAS DE CAPITAL A IDIVAL	0,00	0,00	
	TOTAL CAPÍTULO 7	**0,00**	**1,06**	**1,06**
8	**ACTIVOS FINANCIEROS**			
83	**CONCESIÓN DE PRÉSTAMOS**	**0,00**	**70.036,00**	**70.036,00**
830	PRÉSTAMOS A CORTO PLAZO AL PERSONAL	0,00	70.036,00	70.036,00
	TOTAL CAPÍTULO 8	**0,00**	**70.036,00**	**70.036,00**

UNIVERSIDAD DE CANTABRIA
F.- MEMORIA
4.- INFORMACIÓN SOBRE LA EJECUCIÓN DE LOS GASTOS PÚBLICOS
2.- Remanentes de crédito
B) incorporables y no incorporables

Ejercicio 2021

CLASIFICACIÓN ECONÓMICA	EXPLICACIÓN	REMANENTES INCORPORABLES	REMANENTES NO INCORPORABLES	TOTAL REMANENTES
9	**PASIVOS FINANCIEROS**			
91	**AMORTIZACIÓN DE PRÉSTAMOS EN MONEDA NACIONAL**	**0,00**	**1.138.453,65**	**1.138.453,65**
911	AMORTIZACIÓN ANTICIPOS REEMBOLSABLES A L/PLAZO	0,00	1.138.453,65	1.138.453,65
911.02	AMORTIZACIÓN SUBPROGRAMA INNPLANTA	0,00	0,55	0,55
911.03	AMORTIZACIÓN PROGRAMA INNOCAMPUS	0,00	592.632,10	592.632,10
911.04	DEVOLUCIÓN ANTICIPO REEMBOLSABLE INFR. FEDER 2010	0,00	545.821,00	545.821,00
	TOTAL CAPÍTULO 9	**0,00**	**1.138.453,65**	**1.138.453,65**
	TOTAL CAPÍTULO 1	**0,00**	**330.875,98**	**330.875,98**
	TOTAL CAPÍTULO 2	**3.266.394,12**	**2.247.386,78**	**5.495.787,14**
	TOTAL CAPÍTULO 3	**0,00**	**6.138,65**	**6.138,65**
	TOTAL CAPÍTULO 4	**1.011.636,59**	**582.567,31**	**1.594.203,90**
	TOTAL OPERACIONES CORRIENTES	**4.278.030,71**	**3.166.968,72**	**7.427.005,67**
	TOTAL CAPÍTULO 6	**27.714.110,42**	**3.682.262,25**	**31.396.372,67**
	TOTAL CAPÍTULO 7	**0,00**	**1,06**	**1,06**
	TOTAL OPERACIONES DE CAPITAL	**27.714.110,42**	**3.682.263,31**	**31.396.373,73**
	TOTAL OPERACIONES NO FINANCIERAS	**31.992.141,13**	**6.849.232,03**	**38.823.379,40**
	TOTAL CAPÍTULO 8	**0,00**	**70.036,00**	**70.036,00**
	TOTAL CAPÍTULO 9	**0,00**	**1.138.453,65**	**1.138.453,65**
	TOTAL OPERACIONES FINANCIERAS	**0,00**	**1.208.489,65**	**1.208.489,65**
	TOTAL OFICINA POR CAPÍTULOS	**31.992.141,13**	**8.057.721,68**	**40.031.869,05**

F.- MEMORIA

4.- Información sobre la ejecución del Gasto público

4.3.- Clasificación funcional del gasto

CLASIFICACIÓN ORGÁNICA	
CLASIFICACIÓN FUNCIONAL POR PROGRAMAS	PROGRAMA 422 D ENSEÑANZAS UNIVERSITARIAS

Ejercicio 2021

CLASIFICACIÓN ECONÓMICA	EXPLICACIÓN	CRÉDITOS PRESUPUESTARIOS INICIALES	MODIFICACIONES	DEFINITIVOS	GASTOS COMPROMETIDOS	OBLIGACIONES RECONOCIDAS NETAS	REMANENTES DE CRÉDITO
1	**GASTOS DE PERSONAL**						
11	**PERSONAL EVENTUAL**	**114.000,00**	**0,00**	**114.000,00**	**108.743,37**	**108.743,37**	**5.256,63**
110	RETRIBUCIONES BÁSICAS Y OTRAS REMUNERACIONES	114.000,00	0,00	114.000,00	108.743,37	108.743,37	5.256,63
12	**FUNCIONARIOS**	**39.379.392,00**	**0,00**	**39.379.392,00**	**38.867.744,70**	**38.867.744,70**	**511.647,30**
120	RETRIBUCIONES BÁSICAS	19.303.450,00	0,00	19.303.450,00	19.033.531,21	19.033.531,21	269.918,79
121	RETRIBUCIONES COMPLEMENTARIAS	20.075.942,00	0,00	20.075.942,00	19.834.213,49	19.834.213,49	241.728,51
13	**LABORALES**	**19.960.295,00**	**0,00**	**19.960.295,00**	**19.693.574,83**	**19.693.574,83**	**266.720,17**
130	RETRIBUCIONES BÁSICAS	17.184.207,00	0,00	17.184.207,00	16.710.402,42	16.710.402,42	473.804,58
131	RETRIBUCIONES COMPLEMENTARIAS	2.538.288,00	0,00	2.538.288,00	2.749.558,66	2.749.558,66	-211.270,66
132	OTRO PERSONAL LABORAL	237.800,00	0,00	237.800,00	233.613,75	233.613,75	4.186,25
15	**INCENTIVOS AL RENDIMIENTO**	**5.786.078,00**	**0,00**	**5.786.078,00**	**5.821.059,81**	**5.821.059,81**	**-34.981,81**
150	PRODUCTIVIDAD	5.786.078,00	0,00	5.786.078,00	5.821.059,81	5.821.059,81	-34.981,81
16	**CUOTAS Y GASTOS SOCIALES**	**10.115.281,00**	**0,00**	**10.115.281,00**	**10.533.047,31**	**10.533.047,31**	**-417.766,31**
160	CUOTAS SOCIALES	9.967.281,00	0,00	9.967.281,00	10.376.490,25	10.376.490,25	-409.209,25
162	GASTOS SOCIALES	148.000,00	0,00	148.000,00	156.557,06	156.557,06	-8.557,06
	TOTAL CAPÍTULO 1	**75.355.046,00**	**0,00**	**75.355.046,00**	**75.024.170,02**	**75.024.170,02**	**330.875,98**

CLASIFICACIÓN ORGÁNICA	
CLASIFICACIÓN FUNCIONAL POR PROGRAMAS	PROGRAMA 422 D ENSEÑANZAS UNIVERSITARIAS

Ejercicio 2021

CLASIFICACIÓN ECONÓMICA	EXPLICACIÓN	CRÉDITOS PRESUPUESTARIOS INICIALES	MODIFICACIONES	DEFINITIVOS	GASTOS COMPROMETIDOS	OBLIGACIONES RECONOCIDAS NETAS	REMANENTES DE CRÉDITO
2	**GASTOS CORRIENTES EN BIENES Y SERV.**						
20	**ARRENDAMIENTOS**	**17.000,00**	**0,00**	**17.000,00**	**14.842,96**	**14.842,96**	**2.157,04**
202	ARRENDAMIENTO DE EDIFICIOS Y OTRAS CONSTRUC.	17.000,00	0,00	17.000,00	14.842,96	14.842,96	2.157,04
21	**REPARACIÓN Y CONSERVACIÓN**	**2.224.850,00**	**-56.439,00**	**2.168.411,00**	**1.820.588,30**	**1.820.588,30**	**347.822,70**
211	MANTENIMIENTO RED UNICAN	290.000,00	0,00	290.000,00	41.572,66	41.572,66	248.427,34
212	EDIFICIOS Y OTRAS CONSTRUCCIONES	1.291.800,00	548,29	1.292.348,29	1.250.372,50	1.250.372,50	41.975,79
213	MAQUINARIA, INSTALACIONES Y UTILLAJE	238.500,00	-64.523,03	173.976,97	167.618,25	167.618,25	6.358,72
214	MATERIAL DE TRANSPORTE	3.000,00	649,25	3.649,25	1.815,81	1.815,81	1.833,44
215	MOBILIARIO Y ENSERES	4.950,00	1.512,20	6.462,20	26.088,73	26.088,73	-19.626,53
216	EQUIPOS PROCESOS DE INFORMACIÓN	292.000,00	13.974,29	305.974,29	286.645,54	286.645,54	19.328,75
217	SERVICIOS DE REPROGRAFÍA	104.600,00	-8.600,00	96.000,00	46.474,81	46.474,81	49.525,19
22	**MATERIAL, SUMINISTROS Y OTROS**	**11.332.143,00**	**2.519.798,56**	**13.851.941,56**	**9.202.995,87**	**9.010.477,53**	**4.841.464,03**
220	MATERIAL DE OFICINA	296.992,00	6.696,23	303.688,23	241.117,91	241.117,91	62.570,32
221	SUMINISTROS	2.525.073,00	-82.540,24	2.442.532,76	2.252.380,96	2.059.862,62	382.670,14
222	COMUNICACIONES	514.627,00	0,00	514.627,00	459.230,57	459.230,57	55.396,43
223	TRANSPORTES	5.325,00	0,00	5.325,00	3.657,83	3.657,83	1.667,17
224	PRIMAS DE SEGUROS	44.000,00	-28.685,97	15.314,03	15.002,60	15.002,60	311,43
225	TRIBUTOS	5.000,00	0,00	5.000,00	19.931,44	19.931,44	-14.931,44
226	GASTOS DIVERSOS	3.076.306,00	2.702.132,09	5.778.438,09	2.053.736,91	2.053.736,91	3.724.701,18
227	TRABAJOS REALIZADOS POR OTRAS EMPRESAS	3.268.660,00	-36.047,68	3.232.612,32	3.050.946,19	3.050.946,19	181.666,13
228	DEPORTES	73.750,00	3.923,00	77.673,00	52.941,38	52.941,38	24.731,62
229	GASTOS DESCENTRALIZADOS CENTROS,DPTOS. E INST.	1.522.410,00	-45.678,87	1.476.731,13	1.054.050,08	1.054.050,08	422.681,05
23	**INDEMNIZACIONES POR RAZÓN SERVICIO**	**337.030,00**	**-2.086,58**	**334.943,42**	**211.514,85**	**211.514,85**	**123.428,57**
230	DIETAS Y LOCOMOCIÓN	165.530,00	-1.000,00	164.530,00	38.991,54	38.991,54	125.538,46
233	OTRAS INDEMNIZACIONES	171.500,00	-1.086,58	170.413,42	172.523,31	172.523,31	-2.109,89
24	**GASTOS DE PUBLICACIONES**	**72.480,00**	**-2.415,00**	**70.065,00**	**65.623,71**	**65.623,71**	**4.441,29**
240	GASTOS DE EDICIÓN Y DISTRIBUCIÓN	72.480,00	-2.415,00	70.065,00	65.623,71	65.623,71	4.441,29
	TOTAL CAPÍTULO 2	**13.983.503,00**	**2.458.857,98**	**16.442.360,98**	**11.315.565,69**	**11.123.047,35**	**5.319.313,63**

CLASIFICACIÓN ORGÁNICA	
CLASIFICACIÓN FUNCIONAL POR PROGRAMAS	PROGRAMA 422 D ENSEÑANZAS UNIVERSITARIAS

Ejercicio 2021

CLASIFICACIÓN ECONÓMICA	EXPLICACIÓN	CRÉDITOS PRESUPUESTARIOS INICIALES	MODIFICACIONES	DEFINITIVOS	GASTOS COMPROMETIDOS	OBLIGACIONES RECONOCIDAS NETAS	REMANENTES DE CRÉDITO
3	**GASTOS FINANCIEROS**						
34	**DEPÓSITOS Y FIANZAS**	**500,00**	**0,00**	**500,00**	**478,42**	**478,42**	**21,58**
341	INTERESES DE FIANZAS	500,00	0,00	500,00	478,42	478,42	21,58
35	**INTERESES DE DEMORA Y OTROS GASTOS FINANCIEROS**	**9.900,00**	**16.881,43**	**26.781,43**	**20.665,29**	**20.665,29**	**6.116,14**
352	INTERESES DE DEMORA	4.900,00	16.881,43	21.781,43	16.951,76	16.951,76	4.829,67
359	OTROS GASTOS FINANCIEROS	5.000,00	0,00	5.000,00	3.713,53	3.713,53	1.286,47
	TOTAL CAPÍTULO 3	**10.400,00**	**16.881,43**	**27.281,43**	**21.143,71**	**21.143,71**	**6.137,72**
4	**TRANSFERENCIAS CORRIENTES**						
48	**BECAS Y AYUDAS**	**1.259.091,00**	**1.788.102,45**	**3.047.193,45**	**1.452.989,55**	**1.452.989,55**	**1.594.203,90**
481	SUBVENC. Y AYUDAS VICERRECTORADO ESTUDIANTES	3.000,00	-2.750,00	250,00	250,00	250,00	0,00
484	A ORGANOS DE REPRESENTACIÓN Y SEC.SINDICALES	4.992,00	0,00	4.992,00	4.335,12	4.335,12	656,88
487	BECAS Y AYUDAS PROGRAMAS DE INTERCAMBIO	557.500,00	1.699.885,06	2.257.385,06	962.172,49	962.172,49	1.295.212,57
488	BECAS DE COLABORACIÓN Y FORMACIÓN	443.749,00	86.417,39	530.166,39	279.799,29	279.799,29	250.367,10
489	OTRAS SUBVENCIONES, BECAS Y AYUDAS	249.850,00	4.550,00	254.400,00	206.432,65	206.432,65	47.967,35
	TOTAL CAPÍTULO 4	**1.259.091,00**	**1.788.102,45**	**3.047.193,45**	**1.452.989,55**	**1.452.989,55**	**1.594.203,90**
6	**INVERSIONES REALES**						
62	**INVERSIÓN NUEVA ASOCIADA AL FUNC.SERV.**	**3.413.560,00**	**1.936.822,78**	**5.350.382,78**	**3.300.876,10**	**3.300.876,10**	**2.049.506,68**
620	EDIFICIOS Y OTRAS CONSTRUCCIONES	1.092.000,00	0,00	1.092.000,00	1.091.899,40	1.091.899,40	100,60
621	MAQUINARIA, INSTALACIONES Y UTILLAJE	4.800,00	0,00	4.800,00	0,00	0,00	4.800,00
622	MAQUINARIA E INSTALACIONES	3.000,00	14.332,00	17.332,00	25.989,49	25.989,49	-8.657,49
623	EQUIPAMIENTO DOCENTE	225.000,00	277.092,51	502.092,51	269.128,34	269.128,34	232.964,17
625	MOBILIARIO Y ENSERES	34.700,00	59.319,23	94.019,23	70.873,28	70.873,28	23.145,95
626	MATERIAL INFORMÁTICO INVENTARIABLE	162.000,00	545.080,10	707.080,10	289.850,48	289.850,48	417.229,62
628	FONDOS BIBLIOTECA	1.470.000,00	66.084,08	1.536.084,08	1.542.052,58	1.542.052,58	-5.968,50
629	OTROS	422.060,00	974.914,86	1.396.974,86	11.082,53	11.082,53	1.385.892,33

CLASIFICACIÓN ORGÁNICA	
CLASIFICACIÓN FUNCIONAL POR PROGRAMAS	PROGRAMA 422 D ENSEÑANZAS UNIVERSITARIAS

Ejercicio 2021

CLASIFICACIÓN ECONÓMICA	EXPLICACIÓN	CRÉDITOS PRESUPUESTARIOS INICIALES	MODIFICACIONES	DEFINITIVOS	GASTOS COMPROMETIDOS	OBLIGACIONES RECONOCIDAS NETAS	REMANENTES DE CRÉDITO
63	**INVERSIÓN REPOSICIÓN ASOCIADA AL FUNC.S.**	**1.423.000,00**	**2.889.531,25**	**4.312.531,25**	**2.339.971,32**	**2.339.971,32**	**1.972.559,93**
630	EDIFICIOS Y OTRAS CONSTRUCCIONES	1.423.000,00	2.889.531,25	4.312.531,25	2.339.971,32	2.339.971,32	1.972.559,93
635	MOBILIARIO Y ENSERES	0,00	0,00	0,00	0,00	0,00	0,00
	TOTAL CAPÍTULO 6	**4.836.560,00**	**4.826.354,03**	**9.662.914,03**	**5.640.847,42**	**5.640.847,42**	**4.022.066,61**
8	**ACTIVOS FINANCIEROS**						
83	**CONCESIÓN DE PRÉSTAMOS**	**100.000,00**	**0,00**	**100.000,00**	**29.964,00**	**29.964,00**	**70.036,00**
830	PRÉSTAMOS A CORTO PLAZO AL PERSONAL	100.000,00	0,00	100.000,00	29.964,00	29.964,00	70.036,00
	TOTAL CAPÍTULO 8	**100.000,00**	**0,00**	**100.000,00**	**29.964,00**	**29.964,00**	**70.036,00**
	TOTAL CAPÍTULO 1	**75.355.046,00**	**0,00**	**75.355.046,00**	**75.024.170,02**	**75.024.170,02**	**330.875,98**
	TOTAL CAPÍTULO 2	**13.983.503,00**	**2.458.857,98**	**16.442.360,98**	**11.315.565,69**	**11.123.047,35**	**5.319.313,63**
	TOTAL CAPÍTULO 3	**10.400,00**	**16.881,43**	**27.281,43**	**21.143,71**	**21.143,71**	**6.137,72**
	TOTAL CAPÍTULO 4	**1.259.091,00**	**1.788.102,45**	**3.047.193,45**	**1.452.989,55**	**1.452.989,55**	**1.594.203,90**
	TOTAL CAPÍTULO 6	**4.836.560,00**	**4.826.354,03**	**9.662.914,03**	**5.640.847,42**	**5.640.847,42**	**4.022.066,61**
	TOTAL CAPÍTULO 8	**100.000,00**	**0,00**	**100.000,00**	**29.964,00**	**29.964,00**	**70.036,00**
	TOTAL PROGRAMA 422 D	**95.544.600,00**	**9.090.195,89**	**104.634.795,89**	**93.484.680,39**	**93.292.162,05**	**11.342.633,84**

UNIVERSIDAD DE CANTABRIA
F.- MEMORIA
4.- INFORMACIÓN SOBRE LA GESTIÓN DE LOS GASTOS PÚBLICOS
3.- CLASIFICACIÓN FUNCIONAL DEL GASTO (1ª PARTE)

CLASIFICACIÓN ORGÁNICA	
CLASIFICACIÓN FUNCIONAL POR PROGRAMAS	PROGRAMA 541 A INVESTIGACIÓN CIENTÍFICA

Ejercicio 2021

CLASIFICACIÓN ECONÓMICA	EXPLICACIÓN	CRÉDITOS PRESUPUESTARIOS INICIALES	MODIFICACIONES	DEFINITIVOS	GASTOS COMPROMETIDOS	OBLIGACIONES RECONOCIDAS NETAS	REMANENTES DE CRÉDITO
2	**GASTOS CORRIENTES EN BIENES Y SERV.**						
21	**REPARACIÓN Y CONSERVACIÓN**	**40.625,00**	**-1.893,71**	**38.731,29**	**38.311,10**	**38.311,10**	**420,19**
212	EDIFICIOS Y OTRAS CONSTRUCCIONES	400,00	-230,44	169,56	0,00	0,00	169,56
213	MAQUINARIA, INSTALACIONES Y UTILLAJE	37.775,00	-1.014,02	36.760,98	37.062,53	37.062,53	-301,55
214	MATERIAL DE TRANSPORTE	1.000,00	-649,25	350,75	350,75	350,75	0,00
215	MOBILIARIO Y ENSERES	0,00	0,00	0,00	0,00	0,00	0,00
216	EQUIPOS PROCESOS DE INFORMACIÓN	1.450,00	0,00	1.450,00	897,82	897,82	552,18
22	**MATERIAL, SUMINISTROS Y OTROS**	**176.673,00**	**173.338,08**	**350.011,08**	**182.346,36**	**182.346,36**	**167.664,72**
220	MATERIAL DE OFICINA	9.392,00	-1.828,66	7.563,34	9.938,01	9.938,01	-2.374,67
221	SUMINISTROS	77.193,00	10.200,00	87.393,00	73.689,00	73.689,00	13.704,00
222	COMUNICACIONES	6.460,00	0,00	6.460,00	3.307,96	3.307,96	3.152,04
223	TRANSPORTES	1.180,00	0,00	1.180,00	12,98	12,98	1.167,02
224	PRIMAS DE SEGUROS	500,00	0,00	500,00	2.057,09	2.057,09	-1.557,09
226	GASTOS DIVERSOS	81.948,00	164.966,74	246.914,74	93.341,32	93.341,32	153.573,42
227	TRABAJOS REALIZADOS POR OTRAS EMPRESAS	0,00	0,00	0,00	0,00	0,00	0,00
23	**INDEMNIZACIONES POR RAZÓN SERVICIO**	**9.250,00**	**0,00**	**9.250,00**	**861,40**	**861,40**	**8.388,60**
230	DIETAS Y LOCOMOCIÓN	9.250,00	0,00	9.250,00	861,40	861,40	8.388,60
	TOTAL CAPÍTULO 2	**226.548,00**	**171.444,37**	**397.992,37**	**221.518,86**	**221.518,86**	**176.473,51**

CLASIFICACIÓN ORGÁNICA	
CLASIFICACIÓN FUNCIONAL POR PROGRAMAS	PROGRAMA 541 A INVESTIGACIÓN CIENTÍFICA

Ejercicio 2021

CLASIFICACIÓN ECONÓMICA	EXPLICACIÓN	CRÉDITOS PRESUPUESTARIOS INICIALES	MODIFICACIONES	DEFINITIVOS	GASTOS COMPROMETIDOS	OBLIGACIONES RECONOCIDAS NETAS	REMANENTES DE CRÉDITO
3	**GASTOS FINANCIEROS**						
31	**PRÉSTAMOS EN MONEDA NACIONAL**	**25.692,00**	**0,00**	**25.692,00**	**25.691,07**	**25.691,07**	**0,93**
310	INTERESES Y OTROS GASTOS DE PRÉSTAMOS	25.692,00	0,00	25.692,00	25.691,07	25.691,07	0,93
	TOTAL CAPÍTULO 3	**25.692,00**	**0,00**	**25.692,00**	**25.691,07**	**25.691,07**	**0,93**
6	**INVERSIONES REALES**						
62	**INVERSIÓN NUEVA ASOCIADA AL FUNC.SERV.**	**248.660,00**	**1.337.180,30**	**1.585.840,30**	**482.821,00**	**482.821,00**	**1.103.019,30**
624	EQUIPAMIENTO INVESTIGADOR	232.970,00	1.342.299,06	1.575.269,06	472.365,32	472.365,32	1.102.903,74
625	MOBILIARIO Y ENSERES	13.440,00	-8.298,82	5.141,18	5.025,62	5.025,62	115,56
626	MATERIAL INFORMÁTICO INVENTARIABLE	2.250,00	3.180,06	5.430,06	5.430,06	5.430,06	0,00
629	OTROS	0,00	0,00	0,00	0,00	0,00	0,00
64	**GASTOS EN INVERSIONES DE CARÁCTER INM.**	**20.315.206,00**	**22.604.451,42**	**42.919.657,42**	**16.648.370,66**	**16.648.370,66**	**26.271.286,76**
640	GASTOS EN INVERSIÓN DE CARÁCTER INMATERIAL	3.900.000,00	4.919.013,40	8.819.013,40	3.601.939,52	3.601.939,52	5.217.073,88
641	BOLSAS Y AYUDAS	245.916,00	525.961,25	771.877,25	69.217,55	69.217,55	702.659,70
642	BECAS Y CONTRATOS	5.811.054,00	3.533.879,57	9.344.933,57	4.287.332,72	4.287.332,72	5.057.600,85
643	PLAN NACIONAL PGE	4.347.113,00	2.832.920,76	7.180.033,76	2.224.995,79	2.224.995,79	4.955.037,97
644	PLAN NACIONAL FEDER	450.735,00	546.329,28	997.064,28	673.627,87	673.627,87	323.436,41
645	PROYECTOS EUROPEOS	3.389.433,00	5.365.157,44	8.754.590,44	3.676.857,47	3.676.857,47	5.077.732,97
646	OTRAS CONVOCATORIAS Y AYUDAS	380.598,00	2.700.659,50	3.081.257,50	1.326.923,38	1.326.923,38	1.754.334,12
647	CÁTEDRAS	0,00	194.434,07	194.434,07	98.450,86	98.450,86	95.983,21
648	AYUDAS A LA INVESTIGACIÓN	773.707,00	139.790,35	913.497,35	388.974,52	388.974,52	524.522,83
649	GASTOS CONVENIOS INTERUNIVERSITARIOS	1.016.650,00	1.846.305,80	2.862.955,80	300.050,98	300.050,98	2.562.904,82
	TOTAL CAPÍTULO 6	**20.563.866,00**	**23.941.631,72**	**44.505.497,72**	**17.131.191,66**	**17.131.191,66**	**27.374.306,06**

UNIVERSIDAD DE CANTABRIA
F.- MEMORIA
4.- INFORMACIÓN SOBRE LA GESTIÓN DE LOS GASTOS PÚBLICOS
3.- CLASIFICACIÓN FUNCIONAL DEL GASTO (1ª PARTE)

CLASIFICACIÓN ORGÁNICA	
CLASIFICACIÓN FUNCIONAL POR PROGRAMAS	PROGRAMA 541 A INVESTIGACIÓN CIENTÍFICA

Ejercicio 2021

CLASIFICACIÓN ECONÓMICA	EXPLICACIÓN	CRÉDITOS PRESUPUESTARIOS INICIALES	MODIFICACIONES	DEFINITIVOS	GASTOS COMPROMETIDOS	OBLIGACIONES RECONOCIDAS NETAS	REMANENTES DE CRÉDITO
7	**TRANSFERENCIAS DE CAPITAL**						
78	**FAMILIAS E INSTITUCIONES SIN FINES DE LUCRO**	**221.804,00**	**0,00**	**221.804,00**	**221.802,94**	**221.802,94**	**1,06**
781	FUNDACIÓN LEONARDO TORRES QUEVEDO	156.804,00	0,00	156.804,00	156.802,94	156.802,94	1,06
782	IDIVAL	0,00	0,00	0,00	0,00	0,00	0,00
783	CSIC	65.000,00	0,00	65.000,00	65.000,00	65.000,00	0,00
	TOTAL CAPÍTULO 7	**221.804,00**	**0,00**	**221.804,00**	**221.802,94**	**221.802,94**	**1,06**
9	**PASIVOS FINANCIEROS**						
91	**AMORTIZACIÓN DE PRÉSTAMOS EN MONEDA NACIONAL**	**1.507.948,00**	**0,00**	**1.507.948,00**	**369.494,35**	**369.494,35**	**1.138.453,65**
911	AMORTIZ. ANTICIPOS REEMBOLSABLES A LARGO PLAZO	1.507.948,00	0,00	1.507.948,00	369.494,35	369.494,35	1.138.453,65
	TOTAL CAPÍTULO 9	**1.507.948,00**	**0,00**	**1.507.948,00**	**369.494,35**	**369.494,35**	**1.138.453,65**
	TOTAL CAPÍTULO 2	**226.548,00**	**171.444,37**	**397.992,37**	**221.518,86**	**221.518,86**	**176.473,51**
	TOTAL CAPÍTULO 3	**25.692,00**	**0,00**	**25.692,00**	**25.691,07**	**25.691,07**	**0,93**
	TOTAL CAPÍTULO 6	**20.563.866,00**	**23.941.631,72**	**44.505.497,72**	**17.131.191,66**	**17.131.191,66**	**27.374.306,06**
	TOTAL CAPÍTULO 7	**221.804,00**	**0,00**	**221.804,00**	**221.802,94**	**221.802,94**	**1,06**
	TOTAL CAPÍTULO 9	**1.507.948,00**	**0,00**	**1.507.948,00**	**369.494,35**	**369.494,35**	**1.138.453,65**
	TOTAL PROGRAMA 541 A	**22.545.858,00**	**24.113.076,09**	**46.658.934,09**	**17.969.698,88**	**17.969.698,88**	**28.689.235,21**

UNIVERSIDAD DE CANTABRIA
F.- MEMORIA
4.- INFORMACIÓN SOBRE LA GESTIÓN DE LOS GASTOS PÚBLICOS
3.- CLASIFICACIÓN FUNCIONAL DEL GASTO (1ª PARTE)

Ejercicio 2021

CLASIFICACIÓN ECONÓMICA	EXPLICACIÓN	CRÉDITOS PRESUPUESTARIOS INICIALES	MODIFICACIONES	DEFINITIVOS	GASTOS COMPROMETIDOS	OBLIGACIONES RECONOCIDAS NETAS	REMANENTES DE CRÉDITO
	TOTAL PROGRAMA 422 D	**95.544.600,00**	**9.090.195,89**	**104.634.795,89**	**93.484.680,39**	**93.292.162,05**	**11.342.633,84**
	TOTAL PROGRAMA 541 A	**22.545.858,00**	**24.113.076,09**	**46.658.934,09**	**17.969.698,88**	**17.969.698,88**	**28.689.235,21**
	TOTAL OFICINA	**118.090.458,00**	**33.203.271,98**	**151.293.729,98**	**111.454.379,27**	**111.261.860,93**	**40.031.869,05**

UNIVERSIDAD DE CANTABRIA
F.- MEMORIA
4.- INFORMACIÓN SOBRE LA GESTIÓN DE LOS GASTOS PÚBLICOS
3.- CLASIFICACIÓN FUNCIONAL DEL GASTO (2ª PARTE)

CLASIFICACIÓN ORGÁNICA	
CLASIFICACIÓN FUNCIONAL POR PROGRAMAS	PROGRAMA 422 D ENSEÑANZAS UNIVERSITARIAS

Ejercicio 2021

CLASIFICACIÓN ECONÓMICA	EXPLICACIÓN	OBLIGACIONES RECONOCIDAS NETAS HASTA 31-12-2021	OBLIGACIONES RECONOCIDAS NETAS ENERO 2022	TOTAL OBLIGACIONES RECONOCIDAS NETAS	PAGOS REALIZADOS DESDE 1 DE ENERO HASTA 31-12-2021	OBLIGACIONES PENDIENTES DE PAGO HASTA 31-12-2021
1	**GASTOS DE PERSONAL**					
11	**PERSONAL EVENTUAL**	**108.743,37**	**0,00**	**108.743,37**	**108.743,37**	**0,00**
110	RETRIBUCIONES BÁSICAS Y OTRAS REMUNERACIONES	108.743,37	0,00	108.743,37	108.743,37	0,00
12	**FUNCIONARIOS**	**38.867.744,70**	**0,00**	**38.867.744,70**	**38.867.744,70**	**0,00**
120	RETRIBUCIONES BÁSICAS	19.033.531,21	0,00	19.033.531,21	19.033.531,21	0,00
121	RETRIBUCIONES COMPLEMENTARIAS	19.834.213,49	0,00	19.834.213,49	19.834.213,49	0,00
13	**LABORALES**	**19.693.574,83**	**0,00**	**19.693.574,83**	**19.693.574,83**	**0,00**
130	LABORAL FIJO	16.710.402,42	0,00	16.710.402,42	16.710.402,42	0,00
131	RETRIBUCIONES COMPLEMENTARIAS	2.749.558,66	0,00	2.749.558,66	2.749.558,66	0,00
132	OTRO PERSONAL LABORAL	233.613,75	0,00	233.613,75	233.613,75	0,00
15	**INCENTIVOS AL RENDIMIENTO**	**5.821.059,81**	**0,00**	**5.821.059,81**	**5.821.059,81**	**0,00**
150	PRODUCTIVIDAD	5.821.059,81	0,00	5.821.059,81	5.821.059,81	0,00
16	**CUOTAS, PRESTACIONES Y GASTOS SOC.**	**10.533.047,31**	**0,00**	**10.533.047,31**	**9.664.158,26**	**868.889,05**
160	CUOTAS SOCIALES	10.376.490,25	0,00	10.376.490,25	9.507.601,20	868.889,05
162	GASTOS SOCIALES	156.557,06	0,00	156.557,06	156.557,06	0,00
	TOTAL CAPÍTULO 1	**75.024.170,02**	**0,00**	**75.024.170,02**	**74.155.280,97**	**868.889,05**

UNIVERSIDAD DE CANTABRIA
F.- MEMORIA
4.- INFORMACIÓN SOBRE LA GESTIÓN DE LOS GASTOS PÚBLICOS
3.- CLASIFICACIÓN FUNCIONAL DEL GASTO (2ª PARTE)

CLASIFICACIÓN ORGÁNICA	
CLASIFICACIÓN FUNCIONAL POR PROGRAMAS	PROGRAMA 422 D ENSEÑANZAS UNIVERSITARIAS

Ejercicio 2021

CLASIFICACIÓN ECONÓMICA	EXPLICACIÓN	OBLIGACIONES RECONOCIDAS NETAS HASTA 31-12-2021	OBLIGACIONES RECONOCIDAS NETAS ENERO 2022	TOTAL OBLIGACIONES RECONOCIDAS NETAS	PAGOS REALIZADOS DESDE 1 DE ENERO HASTA 31-12-2021	OBLIGACIONES PENDIENTES DE PAGO HASTA 31-12-2021
2	**GASTOS CORRIENTES EN BIENES Y SERV.**					
20	**ARRENDAMIENTOS**	**14.842,96**	**0,00**	**14.842,96**	**14.842,96**	**0,00**
202	ARRENDAMIENTO DE EDIFICIOS Y OTRAS CONSTRUC.	14.842,96	0,00	14.842,96	14.842,96	0,00
21	**REPARAC.MANTEN. Y CONSERVACIÓN**	**1.820.588,30**	**0,00**	**1.820.588,30**	**1.791.968,46**	**28.619,84**
211	RED DE COMUNICACIONES	41.572,66	0,00	41.572,66	41.572,66	0,00
212	EDIFICIOS Y OTRAS CONSTRUCCIONES	1.250.372,50	0,00	1.250.372,50	1.238.360,18	12.012,32
213	MAQUIN., INSTALAC. Y UTILLAJE	167.618,25	0,00	167.618,25	167.618,25	0,00
214	MATERIAL DE TRANSPORTE	1.815,81	0,00	1.815,81	1.815,81	0,00
215	MOBILIARIO Y ENSERES	26.088,73	0,00	26.088,73	26.088,73	0,00
216	EQUIPOS PROCESOS DE INFORMACIÓN	286.645,54	0,00	286.645,54	270.038,02	16.607,52
217	SERVICIOS DE REPROGRAFÍA	46.474,81	0,00	46.474,81	46.474,81	0,00
22	**MATERIAL, SUMINISTROS Y OTROS**	**9.010.477,53**	**0,00**	**9.010.477,53**	**8.969.622,18**	**40.855,35**
220	MATERIAL DE OFICINA	241.117,91	0,00	241.117,91	241.117,91	0,00
221	SUMINISTROS	2.059.862,62	0,00	2.059.862,62	2.052.246,85	7.615,77
222	COMUNICACIONES	459.230,57	0,00	459.230,57	459.230,57	0,00
223	TRANSPORTES	3.657,83	0,00	3.657,83	3.657,83	0,00
224	PRIMAS DE SEGUROS	15.002,60	0,00	15.002,60	15.002,60	0,00
225	TRIBUTOS	19.931,44	0,00	19.931,44	19.931,44	0,00
226	GASTOS DIVERSOS	2.053.736,91	0,00	2.053.736,91	2.030.788,03	22.948,88
227	TRABAJOS REALIZADOS POR OTRAS EMPRESAS	3.050.946,19	0,00	3.050.946,19	3.045.204,04	5.742,15
228	DEPORTES	52.941,38	0,00	52.941,38	52.941,38	0,00
229	GASTOS DESCENTRALIZADOS CENTROS,DPTOS. E INST.	1.054.050,08	0,00	1.054.050,08	1.049.501,53	4.548,55
23	**INDEMNIZACIONES POR RAZÓN SERVICIO**	**211.514,85**	**0,00**	**211.514,85**	**211.214,85**	**300,00**
230	DIETAS Y LOCOMOCIÓN	38.991,54	0,00	38.991,54	38.691,54	300,00
233	OTRAS INDEMNIZACIONES	172.523,31	0,00	172.523,31	172.523,31	0,00
24	**GASTOS DE PUBLICACIONES**	**65.623,71**	**0,00**	**65.623,71**	**65.623,71**	**0,00**
240	GASTOS DE EDICIÓN Y DISTRIBUCIÓN	65.623,71		65.623,71	65.623,71	0,00
	TOTAL CAPÍTULO 2	**11.123.047,35**	**0,00**	**11.123.047,35**	**11.053.272,16**	**69.775,19**

UNIVERSIDAD DE CANTABRIA
F.- MEMORIA
4.- INFORMACIÓN SOBRE LA GESTIÓN DE LOS GASTOS PÚBLICOS
3.- CLASIFICACIÓN FUNCIONAL DEL GASTO (2ª PARTE)

CLASIFICACIÓN ORGÁNICA	
CLASIFICACIÓN FUNCIONAL POR PROGRAMAS	PROGRAMA 422 D ENSEÑANZAS UNIVERSITARIAS

Ejercicio 2021

CLASIFICACIÓN ECONÓMICA	EXPLICACIÓN	OBLIGACIONES RECONOCIDAS NETAS HASTA 31-12-2021	OBLIGACIONES RECONOCIDAS NETAS ENERO 2022	TOTAL OBLIGACIONES RECONOCIDAS NETAS	PAGOS REALIZADOS DESDE 1 DE ENERO HASTA 31-12-2021	OBLIGACIONES PENDIENTES DE PAGO HASTA 31-12-2021
3	**GASTOS FINANCIEROS**					
34	**DEPÓSITOS Y FIANZAS**	**478,42**	**0**	**478,42**	**478,42**	**0**
341	INTERESES DE FIANZAS	478,42		478,42	478,42	0,00
35	**INTERESES DE DEMORA Y OTROS GASTOS FINANCIEROS**	**20.665,29**	**0,00**	**20.665,29**	**20.665,29**	**0,00**
352	INTERESES DE DEMORA	16.951,76	0,00	16.951,76	16.951,76	0,00
359	OTROS GASTOS FINANCIEROS	3.713,53	0,00	3.713,53	3.713,53	0,00
	TOTAL CAPÍTULO 3	**21.143,71**	**0,00**	**21.143,71**	**21.143,71**	**0,00**
4	**TRANSFERENCIAS CORRIENTES**					
48	**BECAS Y AYUDAS**	**1.452.989,55**	**0,00**	**1.452.989,55**	**1.450.506,64**	**2.482,91**
481	SUBVENCIONES Y AYUDAS DEL VIC.DIF.CONOCIMIENTO Y P.SOCIAL	250,00	0,00	250,00	250,00	0,00
484	A ORGANOS DE REPRESENTACIÓN Y SEC.SINDICALES	4.335,12	0,00	4.335,12	4.335,12	0,00
487	BECAS Y AYUDAS PROGRAMAS DE INTERCAMBIO	962.172,49	0,00	962.172,49	962.172,49	0,00
488	BECAS DE COLABORACIÓN Y FORMACIÓN	279.799,29	0,00	279.799,29	277.316,38	2.482,91
489	OTRAS SUBVENCIONES, BECAS Y AYUDAS	206.432,65	0,00	206.432,65	206.432,65	0,00
	TOTAL CAPÍTULO 4	**1.452.989,55**	**0,00**	**1.452.989,55**	**1.450.506,64**	**2.482,91**
6	**INVERSIONES REALES**					
62	**INVERSIÓN NUEVA ASOCIADA AL FUNCIONAMIENTO SERVICIOS**	**3.300.876,10**	**0,00**	**3.300.876,10**	**3.271.613,11**	**29.262,99**
620	EDIFICIOS Y OTRAS CONSTRUCCIONES	1.091.899,40	0,00	1.091.899,40	1.091.899,40	0,00
621	MAQUINARIA, INSTALACIONES Y UTILLAJE	0,00	0,00	0,00	0,00	0,00
622	MAQUINARIA E INSTALACIONES	25.989,49	0,00	25.989,49	19.669,75	6.319,74
623	EQUIPAMIENTO DOCENTE	269.128,34	0,00	269.128,34	260.147,72	8.980,62
625	MOBILIARIO Y ENSERES	70.873,28	0,00	70.873,28	59.870,33	11.002,95
626	MATERIAL INFOMÁTICO INVENTARIABLE	289.850,48	0,00	289.850,48	286.890,80	2.959,68
628	FONDOS BIBLIOTECA	1.542.052,58	0,00	1.542.052,58	1.542.052,58	0,00
629	OTROS	11.082,53	0,00	11.082,53	11.082,53	0,00

UNIVERSIDAD DE CANTABRIA
F.- MEMORIA
4.- INFORMACIÓN SOBRE LA GESTIÓN DE LOS GASTOS PÚBLICOS
3.- CLASIFICACIÓN FUNCIONAL DEL GASTO (2ª PARTE)

CLASIFICACIÓN ORGÁNICA	
CLASIFICACIÓN FUNCIONAL POR PROGRAMAS	PROGRAMA 422 D ENSEÑANZAS UNIVERSITARIAS

Ejercicio 2021

CLASIFICACIÓN ECONÓMICA	EXPLICACIÓN	OBLIGACIONES RECONOCIDAS NETAS HASTA 31-12-2021	OBLIGACIONES RECONOCIDAS NETAS ENERO 2022	TOTAL OBLIGACIONES RECONOCIDAS NETAS	PAGOS REALIZADOS DESDE 1 DE ENERO HASTA 31-12-2021	OBLIGACIONES PENDIENTES DE PAGO HASTA 31-12-2021
63	**INVERSIÓN REPOSICIÓN ASOCIADA AL FUNCIONAMIENTO SERV.**	**2.339.971,32**	**0,00**	**2.339.971,32**	**2.333.174,72**	**6.796,60**
630	EDIFICIOS Y OTRAS CONSTRUCCIONES (RAM)	2.339.971,32	0,00	2.339.971,32	2.333.174,72	6.796,60
635	MOBILIARIO Y ENSERES	0,00	0,00	0,00	0,00	0,00
	TOTAL CAPÍTULO 6	**5.640.847,42**	**0,00**	**5.640.847,42**	**5.604.787,83**	**36.059,59**
8	**ACTIVOS FINANCIEROS**					
83	**CONCESIÓN DE PRÉSTAMOS**	**29.964,00**	**0,00**	**29.964,00**	**29.964,00**	**0,00**
830	PRÉSTAMOS A CORTO PLAZO AL PERSONAL	29.964,00	0,00	29.964,00	29.964,00	0,00
	TOTAL CAPÍTULO 8	**29.964,00**	**0,00**	**29.964,00**	**29.964,00**	**0,00**
	TOTAL CAPÍTULO 1	**75.024.170,02**	**0,00**	**75.024.170,02**	**74.155.280,97**	**868.889,05**
	TOTAL CAPÍTULO 2	**11.123.047,35**	**0,00**	**11.123.047,35**	**11.053.272,16**	**69.775,19**
	TOTAL CAPÍTULO 3	**21.143,71**	**0,00**	**21.143,71**	**21.143,71**	**0,00**
	TOTAL CAPÍTULO 4	**1.452.989,55**	**0,00**	**1.452.989,55**	**1.450.506,64**	**2.482,91**
	TOTAL CAPÍTULO 6	**5.640.847,42**	**0,00**	**5.640.847,42**	**5.604.787,83**	**36.059,59**
	TOTAL CAPÍTULO 8	**29.964,00**	**0,00**	**29.964,00**	**29.964,00**	**0,00**
	TOTAL PROGRAMA 422 D	**93.292.162,05**	**0,00**	**93.292.162,05**	**92.314.955,31**	**977.206,74**

UNIVERSIDAD DE CANTABRIA
F.- MEMORIA
4.- INFORMACIÓN SOBRE LA GESTIÓN DE LOS GASTOS PÚBLICOS
3.- CLASIFICACIÓN FUNCIONAL DEL GASTO (2ª PARTE)

CLASIFICACIÓN ORGÁNICA	
CLASIFICACIÓN FUNCIONAL POR PROGRAMAS	PROGRAMA 541 A INVESTIGACIÓN CIENTÍFICA

Ejercicio 2021

CLASIFICACIÓN ECONÓMICA	EXPLICACIÓN	OBLIGACIONES RECONOCIDAS NETAS HASTA 31-12-2021	OBLIGACIONES RECONOCIDAS NETAS ENERO 2022	TOTAL OBLIGACIONES RECONOCIDAS NETAS	PAGOS REALIZADOS DESDE 1 DE ENERO HASTA 31-12-2021	OBLIGACIONES PENDIENTES DE PAGO HASTA 31-12-2021
2	**GASTOS CORRIENTES EN BIENES Y SERV.**					
21	**REPARACIÓN Y CONSERVACIÓN**	**38.311,10**	**0,00**	**38.311,10**	**38.311,10**	**0,00**
212	EDIFICIOS Y OTRAS CONSTRUCCIONES	0,00	0,00	0,00	0,00	0,00
213	MAQUINARIA, INSTALACIONES Y UTILLAJE	37.062,53	0,00	37.062,53	37.062,53	0,00
214	MATERIAL DE TRANSPORTE	350,75	0,00	350,75	350,75	0,00
215	MOBILIARIO Y ENSERES	0,00	0,00	0,00	0,00	0,00
216	EQUIPOS PROCESOS DE INFORMACIÓN	897,82	0,00	897,82	897,82	0,00
22	**MATERIAL, SUMINISTROS Y OTROS**	**182.346,36**	**0,00**	**182.346,36**	**182.346,36**	**0,00**
220	MATERIAL DE OFICINA	9.938,01	0,00	9.938,01	9.938,01	0,00
221	SUMINISTROS	73.689,00	0,00	73.689,00	73.689,00	0,00
222	COMUNICACIONES	3.307,96	0,00	3.307,96	3.307,96	0,00
223	TRANSPORTES	12,98	0,00	12,98	12,98	0,00
224	PRIMAS DE SEGUROS	2.057,09	0,00	2.057,09	2.057,09	0,00
226	GASTOS DIVERSOS	93.341,32	0,00	93.341,32	93.341,32	0,00
227	TRABAJOS REALIZADOS POR OTRAS EMPRESAS	0,00	0,00	0,00	0,00	0,00
23	**INDEMNIZACIONES POR RAZÓN SERVICIO**	**861,40**	**0,00**	**861,40**	**861,40**	**0,00**
230	DIETAS Y LOCOMOCIÓN	861,40	0,00	861,40	861,40	0,00
	TOTAL CAPÍTULO 2	**221.518,86**	**0,00**	**221.518,86**	**221.518,86**	**0,00**

UNIVERSIDAD DE CANTABRIA
F.- MEMORIA
4.- INFORMACIÓN SOBRE LA GESTIÓN DE LOS GASTOS PÚBLICOS
3.- CLASIFICACIÓN FUNCIONAL DEL GASTO (2ª PARTE)

CLASIFICACIÓN ORGÁNICA	
CLASIFICACIÓN FUNCIONAL POR PROGRAMAS	PROGRAMA 541 A INVESTIGACIÓN CIENTÍFICA

Ejercicio 2021

CLASIFICACIÓN ECONÓMICA	EXPLICACIÓN	OBLIGACIONES RECONOCIDAS NETAS HASTA 31-12-2021	OBLIGACIONES RECONOCIDAS NETAS ENERO 2022	TOTAL OBLIGACIONES RECONOCIDAS NETAS	PAGOS REALIZADOS DESDE 1 DE ENERO HASTA 31-12-2021	OBLIGACIONES PENDIENTES DE PAGO HASTA 31-12-2021
3	**GASTOS FINANCIEROS**					
31	**PRÉSTAMOS EN MONEDA NACIONAL**	**25.691,07**	**0,00**	**25.691,07**	**25.691,07**	**0,00**
310	INTERESES Y OTROS GASTOS DE PRÉSTAMOS	25.691,07		25.691,07	25.691,07	0,00
	TOTAL CAPÍTULO 3	**25.691,07**	**0,00**	**25.691,07**	**25.691,07**	**0,00**
6	**INVERSIONES REALES**					
62	**INVERSIÓN NUEVA ASOCIADA AL FUNC.SERV.**	**482.821,00**	**0,00**	**482.821,00**	**470.081,00**	**12.740,00**
624	EQUIPAMIENTO INVESTIGADOR	472.365,32	0,00	472.365,32	459.625,32	12.740,00
625	MOBILIARIO Y ENSERES	5.025,62	0,00	5.025,62	5.025,62	0,00
626	MATERIAL INFOMÁTICO INVENTARIABLE	5.430,06	0,00	5.430,06	5.430,06	0,00
629	OTROS	0,00		0,00	0,00	0,00
64	**GASTOS EN INVERSIONES DE CARÁCTER INM.**	**16.648.370,66**	**0,00**	**16.648.370,66**	**16.444.431,85**	**203.938,81**
640	GASTOS EN INVERSIÓN DE CARÁCTER INMATERIAL	3.601.939,52	0,00	3.601.939,52	3.575.384,53	26.554,99
641	BOLSAS Y AYUDAS	69.217,55	0,00	69.217,55	69.217,55	0,00
642	BECAS Y CONTRATOS	4.287.332,72	0,00	4.287.332,72	4.207.139,21	80.193,51
643	PLAN NACIONAL PGE	2.224.995,79	0,00	2.224.995,79	2.203.011,43	21.984,36
644	PLAN NACIONAL FEDER	673.627,87	0,00	673.627,87	667.413,57	6.214,30
645	PROYECTOS EUROPEOS	3.676.857,47		3.676.857,47	3.639.910,49	36.946,98
646	OTRAS CONVOCATORIAS Y AYUDAS	1.326.923,38	0,00	1.326.923,38	1.309.789,22	17.134,16
647	CÁTEDRAS	98.450,86	0,00	98.450,86	97.498,98	951,88
648	AYUDAS A LA INVESTIGACIÓN	388.974,52	0,00	388.974,52	378.120,38	10.854,14
649	GASTOS CONVENIOS INTERUNIVERSITARIOS	300.050,98	0,00	300.050,98	296.946,49	3.104,49
	TOTAL CAPÍTULO 6	**17.131.191,66**	**0,00**	**17.131.191,66**	**16.914.512,85**	**216.678,81**

CLASIFICACIÓN ORGÁNICA	
CLASIFICACIÓN FUNCIONAL POR PROGRAMAS	PROGRAMA 541 A INVESTIGACIÓN CIENTÍFICA

Ejercicio 2021

CLASIFICACIÓN ECONÓMICA	EXPLICACIÓN	OBLIGACIONES RECONOCIDAS NETAS HASTA 31-12-2021	OBLIGACIONES RECONOCIDAS NETAS ENERO 2022	TOTAL OBLIGACIONES RECONOCIDAS NETAS	PAGOS REALIZADOS DESDE 1 DE ENERO HASTA 31-12-2021	OBLIGACIONES PENDIENTES DE PAGO HASTA 31-12-2021
7	**TRANSFERENCIAS DE CAPITAL**					
78	**FAMILIAS E INSTITUCIONES SIN FINES DE LUCRO**	**221.802,94**	**0,00**	**221.802,94**	**221.802,94**	**0,00**
781	FUNDACIÓN LEONARDO TORRES QUEVEDO	156.802,94		156.802,94	156.802,94	0,00
782	IDIVAL	0,00		0,00	0,00	0,00
783	CSIC	65.000,00		65.000,00	65.000,00	0,00
	TOTAL CAPÍTULO 7	**221.802,94**	**0,00**	**221.802,94**	**221.802,94**	**0,00**
9	**PASIVOS FINANCIEROS**					
91	**AMORTIZACIÓN DE PRÉSTAMOS EN MONEDA NACIONAL**	**369.494,35**	**0,00**	**369.494,35**	**369.494,35**	**0,00**
911	AMORTIZ. ANTICIPOS REEMBOLSABLES A LARGO PLAZO	369.494,35		369.494,35	369.494,35	0,00
	TOTAL CAPÍTULO 9	**369.494,35**	**0,00**	**369.494,35**	**369.494,35**	**0,00**
	TOTAL CAPÍTULO 2	**221.518,86**	**0,00**	**221.518,86**	**221.518,86**	**0,00**
	TOTAL CAPÍTULO 3	**25.691,07**	**0,00**	**25.691,07**	**25.691,07**	**0,00**
	TOTAL CAPÍTULO 6	**17.131.191,66**	**0,00**	**17.131.191,66**	**16.914.512,85**	**216.678,81**
	TOTAL CAPÍTULO 7	**221.802,94**	**0,00**	**221.802,94**	**221.802,94**	**0,00**
	TOTAL CAPÍTULO 9	**369.494,35**	**0,00**	**369.494,35**	**369.494,35**	**0,00**
	TOTAL PROGRAMA 541 A	**17.969.698,88**	**0,00**	**17.969.698,88**	**17.753.020,07**	**216.678,81**

UNIVERSIDAD DE CANTABRIA
F.- MEMORIA
4.- INFORMACIÓN SOBRE LA GESTIÓN DE LOS GASTOS PÚBLICOS
3.- CLASIFICACIÓN FUNCIONAL DEL GASTO (2ª PARTE)

Ejercicio 2021

CLASIFICACIÓN ECONÓMICA	EXPLICACIÓN	OBLIGACIONES RECONOCIDAS NETAS HASTA 31-12-2021	OBLIGACIONES RECONOCIDAS NETAS ENERO 2022	TOTAL OBLIGACIONES RECONOCIDAS NETAS	PAGOS REALIZADOS DESDE 1 DE ENERO HASTA 31-12-2021	OBLIGACIONES PENDIENTES DE PAGO HASTA 31-12-2021
	TOTAL PROGRAMA 422 D	**93.292.162,05**	**0,00**	**93.292.162,05**	**92.314.955,31**	**977.206,74**
	TOTAL PROGRAMA 541 A	**17.969.698,88**	**0,00**	**17.969.698,88**	**17.753.020,07**	**216.678,81**
	TOTAL OFICINA	**111.261.860,93**	**0,00**	**111.261.860,93**	**110.067.975,38**	**1.193.885,55**

F.- MEMORIA

4.- Información sobre la ejecución del Gasto público

4.4.- Ejecución de Proyectos de inversión

F.4.4. - EJECUCIÓN DE PROYECTOS DE INVERSIÓN

EJERCICIO 2021

				INVERSIÓN REALIZADA O. RECONOCIDAS			INVERSIÓN A REALIZAR PENDIENTES			TOTAL INVERSIÓN
CODIGO	DENOMINACIÓN	EJERCICIO INICIAL	EJERCICIO FINAL	A 1 DE ENERO	EN EL EJERCICIO	TOTAL ACUMULADO	EJERCICIO 2022	EJERCICIO 2023	EJERCICIO 2024	
89IN-QRAM-630	REFORMA DEL CENTRO DE TRANSFORMACIÓN DE LA FACULTAD DE CIENCIAS	2021	2022	0,00	3.978,88	3.978,88	235.543,89	0,00	0,00	239.522,77
89IN-QRAM-630	ADECUACIÓN DE LOCAL PARA SALA DE CULTIVOS Y LABORATORIO POLIVALENTE FACULTAD DE MEDICINA	2021	2022	0,00	5.146,96	5.146,96	163.354,44	0,00	0,00	168.501,40
89IN-QRAM-630	MEJORA DE ACCESIBILIDAD EXTERIOR EN LA E.S. DE NÁUTICA	2021	2022	0,00	3.459,90	3.459,90	91.464,42	0,00	0,00	94.924,32
89-QRAM-630 / 84-IP46-624	REFORMA INSTALACIÓN DE CLIMATIZACIÓN DEL ANIMALARIO DE LA FACULTAD DE MEDICINA	2020	2022	10.225,29	0,00	10.225,29	708.282,42	0,00	0,00	718.507,71
89IN-QRAM-630	INSTALACIÓN DE SALA LIMPIA PARA DEPÓSITO DE CADÁVERES FACULTAD DE MEDICINA	2020	2022	11.125,34	0,00	11.125,34	241.776,66	0,00	0,00	252.902,00

F.- MEMORIA

4.- Información sobre la ejecución del Gasto público

4.5.- Contratación administrativa

F.- MEMORIA

4.- Información sobre la ejecución del Gasto público

4.5.- Contratación administrativa

- Formas de adjudicación

I. CONTRATACIÓN ADMINISTRATIVA. PROCEDIMIENTOS Y FORMAS DE ADJUDICACIÓN

TIPO DE CONTRATO	PROCEDIMIENTO ABIERTO		PROCEDIMIENTO ABIERTO SIMPLIFICADO		PROCEDIMIENTO ABIERTO SIMPLIFICADO ART. 159.6		PROCEDIMIENTO RESTRINGIDO		CONTRATOS BASADOS EN ACUERDO MARCO	TOTAL
	MULTIPLES CRITERIOS	ÚNICO CRITERIO	MULTIPLES CRITERIOS	ÚNICO CRITERIO	MULTIPLES CRITERIOS	ÚNICO CRITERIO	MULTIPLES CRITERIOS	ÚNICO CRITERIO		
• Obras	245.413,54		1.931.135,51							2.176.549,05
• Suministros	268.423,25	1.599.049,16	160.966,07		189.110,90	64.525,67			2.074.721,95	4.356.797,00
• Servicios	583.635,90	94.600	99.722,15	39.719,40	24.865,07	4.719				847.261,52
• Concesión de Servicios							0,00			

F.- MEMORIA

4.- Información sobre la ejecución del Gasto público

4.5.- Contratación administrativa

- Situación de los contratos

II. CONTRATACIÓN ADMINISTRATIVA. SITUACIÓN DE LOS CONTRATOS

TIPO DE CONTRATO	PENDIENTE DE ADJUDICAR A 1 DE ENERO	CONVOCADO EN EL EJERCICIO	ADJUDICADO EN EL EJERCICIO	PENDIENTE DE ADJUDICAR A 31 DE DICIEMBRE
• Obras	1.212.074,01	3.839.886,23	2.176.549,05	683.256,03
• Suministros	360.144,50	4.607.149,66	4.356.797,00	185.352,65
• Servicios	175.954,17	1.273.073,79	847.261,52	248.059,19
• Concesión servicios		0,00	0,00	

RELACION DE CONTRATISTAS CON ADJUDICACIONES QUE REPRESENTAN MÁS DEL 5% DEL TOTAL 2021

Código de la persona	Nombre de la persona	Código del expediente	Descripción de procedimiento adjudicación	Objeto contrato	Fecha adjudicación	Importe oferta económica
NL005033019B01	ELSEVIER B.V.	2021/ABRPRV018	PRIVADO	SUMINISTRO DE LICENCIA DE USO PARA EL ACCESO EN LINEA A LA PLATAFORMA DE REVISTAS ELECTRONICAS ELSEVIER SCIENCE DIRECT ONLINE	30/09/2021	1.319.168,57
A28010478	IMESAPI, S.A.	2021/ABRSER005	ABIERTO	SERVICIO DE MANTENIMIENTO DE LAS ZONAS VERDES DE LOS CAMPUS DE LA UNIVERSIDAD DE CANTABRIA	18/07/2021	378.520,07
A15208408	VEOLIA SERVICIOS NORTE, S.A.U.	2021/ABSOBR003	ABIERTO SIMPLIFICADO	ORBRA DE REFORMA DE LA INSTALACIÓN DE CLIMATIZACIÓN DEL ANIMALARIO DE LA FACULTAD DE MEDICINA	10/06/2021	821.760,86
A15208408	VEOLIA SERVICIOS NORTE, S.A.U.	2021/ABSOBR004	ABIERTO SIMPLIFICADO	OBRA DE SUSTITUCIÓN DE EQUIPOS DE PRODUCCIÓN DE CALOR Y ADECUACIÓN DE SALA DE CALDERAS EN EL ÁREA DE INSTALACIONES DE LA FACULTAD DE MEDICINA DE LA UNIVERSIDAD DE CANTABRIA	21/05/2021	487.911,80
A15208408	VEOLIA SERVICIOS NORTE, S.A.U.	2021/ABROBR005	ABIERTO	OBRA DE REFORMA DE LA CLIMATIZACIÓN DEL CENTRO DE PROCESOS DE DATOS (CPD) 3 MARES EN EL EDIFICIO DE LA FACULTAD DE CIENCIAS DE LA UNIVERSIDAD DE CANTABRIA	14/06/2021	245.413,54
A74472911	EDP CLIENTES, S.A.U	2021/CBAM00001	BASADO EN ACUERDO MARCO	SUMINISTRO DE ENERGIA ELECTRICA PARA LOS CENTROS DE CONSUMO DE LA UNIVERSIDAD DE CANTABRIA BASADO EN LA PRÓRROGA DEL ACUERDO MARCO DE SUMINISTRO DE ENERGÍA ELÉCTRICA PARA LA ADMINISTRACIÓN DE LA COMUNIDAD AUTÓNOMA DE CANTABRIA (2 LOTES) (Observaciones: el importe de adjudicación es el gasto máximo estimado)	18/03/2021	1.700.000,00

F.- MEMORIA

4.- Información sobre la ejecución del Gasto público

4.6.- Transferencias y subvenciones concedidas

F.- MEMORIA

4.- Información sobre la ejecución del Gasto público

4.6.- Transferencias y subvenciones concedidas

a) Transferencias y subvenciones de capital concedidas

UNIVERSIDAD DE CANTABRIA
F.- MEMORIA
4.- INFORMACIÓN SOBRE LA GESTIÓN DE LOS GASTOS PÚBLICOS
6.- TRANSFERENCIAS Y SUBVENCIONES CONCEDIDAS
a) TRANSFERENCIAS Y SUBVENCIONES DE CAPITAL CONCEDIDAS

Ejercicio 2021

APLICACIÓN	EXPLICACIÓN	CRÉDITOS DEFINITIVOS	GASTOS COMPROMETIDOS	OBLIGACIONES RECONOCIDAS NETAS	PAGOS REALIZADOS NETOS
781	**FUNDACIÓN LEONARDO TORRES QUEVEDO**	**156.804,00**	**156.802,94**	**156.802,94**	**156.802,94**
782	**IDIVAL**	**0,00**	**0,00**	**0,00**	**0,00**
783	**CSIC**	**65.000,00**	**65.000,00**	**65.000,00**	**65.000,00**
	TOTAL ARTÍCULO 78	**221.804,00**	**221.802,94**	**221.802,94**	**221.802,94**
TOTAL		**221.804,00**	**221.802,94**	**221.802,94**	**221.802,94**

F.- MEMORIA

4.- Información sobre la ejecución del Gasto público

4.6.- Transferencias y subvenciones concedidas

b) Transferencias y subvenciones corrientes concedidas

UNIVERSIDAD DE CANTABRIA
F.- MEMORIA
4.- INFORMACIÓN SOBRE LA GESTIÓN DE LOS GASTOS PÚBLICOS
6.- TRANSFERENCIAS Y SUBVENCIONES CONCEDIDAS
b) TRANSFERENCIAS Y SUBVENCIONES CORRIENTES CONCEDIDAS

Ejercicio 2021

APLICACIÓN	EXPLICACIÓN	CRÉDITOS DEFINITIVOS	GASTOS COMPROMETIDOS	OBLIGACIONES RECONOCIDAS NETAS	PAGOS REALIZADOS NETOS
481	**SUBVENCIONES Y AYUDAS VIC. CAMPUS, SOSTENIB.Y T.D.**	**250,00**	**250,00**	**250,00**	**250,00**
481.00		250,00	250,00	250,00	250,00
484	**ÓRGANOS DE REPRESENTACIÓN Y SEC.SINDICALES**	**4.992,00**	**4.335,12**	**4.335,12**	**4.335,12**
484.01	FETE-UGT	2.073,00	1.416,12	1.416,12	1.416,12
484.02	CCOO	1.643,00	1.643,00	1.643,00	1.643,00
484.03	CSI CSIF	1.276,00	1.276,00	1.276,00	1.276,00
487	**BECAS Y AYUDAS PROGRAMAS DE INTERCAMBIO**	**2.257.385,06**	**962.172,49**	**962.172,49**	**962.172,49**
487.18	2018/2019 BECAS MOVILIDAD ESTUDIANTES	24.164,38	1.461,33	1.461,33	1.461,33
487.19	2019/2020 BECAS MOVILIDAD ESTUDIANTES	10.497,68	5.357,60	5.357,60	5.357,60
487.20	2020/2021 BECAS MOVILIDAD ESTUDIANTES	972.903,00	503.185,14	503.185,14	503.185,14
487.21	2021/2022 BECAS MOVILIDAD ESTUDIANTES	1.175.720,00	391.921,00	391.921,00	391.921,00
487.73	BECAS POSTGRADO UNIV.IBEROAMERICANAS	74.100,00	60.247,42	60.247,42	60.247,42
488	**BECAS DE COLABORACIÓN Y FORMACIÓN**	**530.166,39**	**279.799,29**	**279.799,29**	**279.799,29**
488.07	AULAS INFORMÁTICAS	44.160,33	48.275,42	48.275,42	48.275,42
488.10	BECAS PRÁCTICAS PROFESIONALES EN EMPRESAS	355.691,41	186.307,61	186.307,61	186.307,61
488.11	BECAS CONSEJO DE ESTUDIANTES	9.900,00	0,00	0,00	0,00
488.13	BECA DE COLABORACIÓN SOUCAN	8.300,00	2.737,80	2.737,80	2.737,80
488.99	OTRAS BECAS COLABORACIÓN Y FORMACIÓN	112.114,65	42.478,46	42.478,46	42.478,46
489	**OTRAS SUBVENCIONES, BECAS Y AYUDAS**	**254.400,00**	**206.432,65**	**206.432,65**	**206.432,65**
489.00	CONSEJO SOCIAL	1.000,00	0,00	0,00	0,00
489.02	ORGANIZACIONES ESTUDIANTILES	11.850,00	4.000,00	4.000,00	4.000,00
489.04	SANTANDER PROGRESO	26.000,00	25.940,00	25.940,00	25.940,00
489.05	SANTANDER TECNOLOGIA-CONECTA	4.550,00	4.550,00	4.550,00	4.550,00
489.10	FUNDACIÓN SANTA MARIA LA REAL C.E. DEL ROMÁNICO	1.000,00	1.000,00	1.000,00	1.000,00
489.81	PROGRAMA REGIONAL DE BECAS	210.000,00	170.942,65	170.942,65	170.942,65
	TOTAL ARTÍCULO 48	**3.047.193,45**	**1.452.989,55**	**1.452.989,55**	**1.452.989,55**
	TOTAL	**3.047.193,45**	**1.452.989,55**	**1.452.989,55**	**1.452.989,55**

F.- MEMORIA

4.- Información sobre la ejecución del Gasto público

4.7.- Convenios

RELACIÓN DE CONVENIOS

ANUALIDAD: 2021

Nº Documento	F. Inicio	F. Contrato	F. Finalización	Descripción	Importe	Tercero
10	14-12-2020	14-12-2020	14-12-2024	Enmienda nº 1 al convneio de Asociación nº CDE24 entre la Universidad de Cantabria y el Centro de Docuemntación Europea	0,00	CENTRO DE DOCUMENTACION EUROPEA
11	01-12-2020	01-12-2020	01-12-2024	Convenio de colaboración entre Plemna Inclusión Cantabria y la Unviersidad de Cantabria para la difusión y promoción del voluntariado entre la comunidad universitaria	0,00	ASOCIACION DE ENTIDADES DE CanTABRIA PERSONAS CON DISCAP
12	13-01-2021	13-01-2021	13-01-2025	Convenio de colaboración entre la Universidad de Cantabria, , la Universidade do Porto y la Technische Hochschule Mittelhessen para llevar a cabo la organización de un título conjunto denominado "Master Universitario en Diseño, Construcción y Gestión Sostenibles del ambiente construcido por las tres universidades	0,00	UNIVERSIDADE DO PORTO, TECHNISCHE HOCHSCHULE MITTELHESEN
15	16-12-2020	16-12-2020		Convenio de cotutela de tesis entrela Universidad de Cantabria y la Università degli Studi Roma tre, para alumna de doctorado	0,00	UNIVERSIDAD DE ROMA
18	18-01-2021	18-01-2021	18-01-2025	Convenio marco para la elaboración de tesis doctorales en Ingeniería Civil en régimen de cotutela y doble titulación entre la Universidad de Cantabria y la Universidad Norte (Colombia)	0,00	UNIVERSIDAD DEL NORTE
19	18-01-2021	18-01-2021		Convenio de codirección de tesis doctoral (cotutela) entre la Universidad de Cantabria y la Universidad del Norte (Colombia) para alumna doctorado	0,00	UNIVERSIDAD DEL NORTE (COLOMBIA)
25	20-01-2021	20-01-2021	20-01-2022	Convenio de colaboraciónentre la Universidad de Cantabria y el Grupo GOF para la realización del Master en Dirección de Recursos Humanos: El Valor de las Personas"	0,00	GRUPO GOF
30	04-02-2021	04-02-2021	04-02-2025	Convenio de colaboración específico enre la Universidad de Cantabria y la Asociación Cultrual UNATE, la Universidad Permanente para cursos de verano	0,00	ASOCIACION CULTURAL UNATE, LA UNVIVERSIDAD PERMANENTE
41	23-12-2020	23-12-2020	23-12-2021	Convenio de colaboración entre la unviersidad de Cantabria y el Grupo SIFU para la realización del Master en Dirección de Recursos Humanos: El valor de las personas	0,00	GRUPO SIFU CANTABRIA, S.L.
45	11-02-2021	11-02-2021	11-02-2025	Convenio de colaboración entre la Univrsidad el País Vasco, la Universidad de Cantabria y la Universitat Politencia de Catalunya-Barclonatech, para llevar a cabo, conjuntamietne, la organizacióny desarrollo del programa de doctorado en Patrimonio Arquitectónico, Civil, Urbanístico y Rehabilitación de Construcciones existentes	0,00	UNIVERSIDAD DEL PAIS VASC, UNIVERSIDAD POLITECNICA DE CATAL
47	15-02-2021	15-02-2021	15-02-2025	Conveno de colabroración entre la universidad de Cantabria y la Fundación Conama para la organización del Congreso Nacional de Medio Ambiente	0,00	FUNDACION CONAMA
52	02-03-2021	02-03-2021	02-03-2022	Convenio de coalboración entre la Universidad de Cantabria y FAED Grupo para la realización del Master en Dirección de Recursos Humanos: El valor de las personas	0,00	FAED GRUPO S.L.
53	15-02-2021	15-02-2021	31-12-2021	Convenio de colaboración en la XVIII edición de los Premios UCem al emprendimiento universitario entre la Universidad de Cantabria y la Agrupación de empresas laborales y economía social de Cantabra	0,00	AGRUPACIÓN DE EMPRESAS LABORALES Y ECONOMA SOCIAL DE CANTAB
54	01-03-2021	01-03-2021	31-12-2021	Convenio de colaboraicón en la XVIII edición delos Premios UCem al emprendendimiento universitario entre la Universdad de Cantabria y el Ayuntamiento de Camargo	0,00	AYUNTAMIENTO DE CAMARGO
55	08-03-2021	08-03-2021	31-12-2021	Convenio de colaboración en la XVIII edición de los Premios UCem al emprendimiento universitario entre la Universidad de Cantabria y el Ayuntamiento de Santa Cruz de Bezana	0,00	AYTO. DE SANTA CRUZ DE BEZANA
56	09-03-2021	09-03-2021	31-12-2021	Convenio de colaboración de la XVIII edición de los Premios UCem al emprendimiento universitario entre la Universidad de Cantabria y la Cámara Cantabria	0,00	CAMARA DE COMERCIO DE CANTABRIA
57	15-02-2021	15-02-2021	31-12-2021	Convenio de colaboración en la XVIII edición de los Premios UCem al emprendimiento universitario entre la Universidad de Cantabria y GLEZCO asesores y consultores	0,00	GONZALEZ Y CÖA ASESORES, S.L.
58	25-02-2021	25-02-2021	31-12-2021	Convenio de colaboración en la XVIII edición de los Premios UCem al emprendimiento universitario entre la Universidad de Cantabra y la fundaicón de Caja Rural de Burgos	0,00	FUNDACION DE CAJA RURAL DE BURGOS
60	04-03-2021	04-03-2021	16-03-2025	Adenda al Convenio de colaboración entre la Consejería de Educación, Cultrua y Deporte del Gobierno de Cantabria para la realización de la Evaluación de Bachillerato para el Acceso a la Unviersidad"	0,00	GOBIERNO DE CANTABRIA
68	01-01-2021	26-02-2021	31-12-2021	Contrato-Programa entre el Gobierno de Cantabria y la Universidad de Cantabria para implantar un marco de financiación estable para la Universidad de Cantabria durante el año 2021	82.390.794,00	GOBIERNO DE CANTABRIA
75	23-03-2021	23-03-2021	31-03-2022	Convenio de colaboración entre el Gobierno de Cantabria y la Universidad de Cantabria para el desarrollo de un programa de acciones europeas de formación e información sobre temas europeos en 2021	15.000,00	GOBIERNO DE CANTABRIA
78	24-03-2021	24-03-2021	31-12-2021	Adenda al convenio específico de cooperación académica universitaria entre la Universidad de Cantabria u la Asociación Universitaria Iberoamericana de Postgrado para la puesta en marcha de un programa de becas de postgradofirmado en Santander con fecha 17 de febrero de 2020	65.000,00	ASOCIACION UNIVERSITARIA IBEORMERICANA DE POSTGRADO (AUIP)
79	25-03-2021	25-03-2021	25-03-2025	Convenio entre las Universidades de: Autònoma de Barcelona, Barcelona, Cadíz, Complutense de Madrid y Cantabria, para llevar a cabo, conjuntamente, la organización y desarrollo de las Enseñanzas conducentes al título oficial de Master Universitario en Iniciación a la Investigación en Salud Mental	0,00	UNIVERSIDADES UC,AUTONOMA BARCELONA,COMPLUTENSE,CADIZ,BARCE
81	19-03-2021	19-03-2021	19-03-2025	Convenio para el intercambio reci`proco de estudiantes entre la Junta directiva de la Universidad Central de Florida, Orlando, Florida-USA y la Universidad de Cantabria	0,00	UNIVERSITY OF CENTRAL FLORIDA (USA)
82	25-03-2021	25-03-2021	31-12-2021	Adenda al convenio de colaboración entre la Universidad de Cantabria y Banco Santander para el programa de becas	4.550,00	BANCO SANTANDER
91	11-04-2021	11-04-2021	31-12-2021	Adenda modificativa a la Adenda entre la Universidad de Cantabria y Banco Santander S.A. con fecha 23 de marzo de 2021	0,00	BANCO SANTANDER
92	12-04-2021	12-04-2021	30-09-2021	Convenio de colaboración entre la Universidad de Cantabria y la empresa Smith+Nephew para la realización del Curso de especialización de Gestióny adquisición de recursos materiales sanitarios.	2.000,00	SMITH+NEPHEW
93	13-04-2021	13-04-2021	13-04-2025	Convenio de colaboación entre la Universidad de Cantabria, la empresa Smith+Nephew y el Grupo Nacional para el estudio y asesoramiento en úlceras por presión y heridas crónicas, para el desarrollo del programa de Master Universitario en Gestión integral e investigación de las Heridas crónicas	30.000,00	SMITH+NEPHEW

RELACIÓN DE CONVENIOS

ANUALIDAD: 2021

Nº Documento	F. Inicio	F. Contrato	F. Finalización	Descripción	Importe	Tercero
94	13-04-2021	13-04-2021	31-12-2021	Convenio de colaboracion entre el Gobierno de Cantabria, a través de la Consejería de Industria, Turismo, Innovación, Transporte y Comercio y la Universidad de Cantabria para la financiacion total o parcial de los gastos de matrícula del Master en Derecho de comercio y Consumo 2021-2022	12.000,00	GOBIERNO DE CANTABRIA
97	19-05-2021	19-05-2021	19-05-2022	Convenio de colaboración entre la Universidad de Cantabria y la Fundación Albéniz para colaborar en el desarrollo del programa "Encuentro de Música y Academia de Santander 2021"	2.500,00	FUNDACION ALBENIZ
101	19-03-2021	19-03-2021	19-03-2025	Convenio de colaboración docente entre la Universidad de Cantabria y el Ayuntamiento de Santoña	0,00	AYUNTAMIENTO DE SANTOÑA
105	21-04-2021	21-04-2021	31-12-2021	Convenio de de colaboración en la XVIII Edición de los Premios UCem al emprendimiento universitario entre la Universidad de Cantabria y el Ayuntamiento de Astillero	0,00	AYUNTAMIENTO DE EL ASTILLERO
106	06-10-2020	06-10-2020	06-10-2022	Acuerdo entre la Agencia Estatal Consejo superior de Investigaciones Científicas, M.P. Universidad de Cantabria y la Sociedad para el Desarrollo Regional de Cantabria para la continuidad de actividades del Instituto de Biomedicina y Biotecnología de Cantabria (IBBTEC)	0,00	IBBTEC
107	23-03-2021	23-03-2021	11-03-2022	Acuedo entre el inisterio de Universidades y la Universidad de Cantabria relativo a la colaboración de intercambiode información, a traves del Sistema Integrado de Inofrmación Universitaria..... para el Estudio de análisis de la BRecha Salaria de Genero en la suniversidades públicas españolas	0,00	MINISTERIO DE UNIVERSIDADES
113	29-04-2021	29-04-2021	31-12-2021	Convenio de colaboración entre la Universidad de Cantabra y el Ayuntamiento de Santillana del Mar para la realización de cursos de verano y otras actividades de extensión universitaria durante el año 2021	12.000,00	AYUNTAMIENTO DE SANTILLANA DEL MAR
115	06-05-2021	06-05-2021	31-12-2021	Convenio de colaboración en la XVIII edición de los Premios UCem al emprendimiento universitario entre la Universidad de Cantabria y el Ayuntamiento de Santander	0,00	AYUNTAMIENTO DE SANTANDER
118	20-04-2021	20-04-2021	20-02-2025	Acuerdo mrco de colaboración entre la Universidad de Cantabria e IDOM	0,00	INGENIERIA IDOM INTERNACIONAL, S.A.
119	20-04-2021	20-04-2021	20-04-2025	Convenio Aula IDOM en la Universidad de Cantabria	0,00	INGENIERIA IDOM INTERNACIONAL, S.A.
126	04-05-2021	04-05-2021	31-12-2021	Convenio de colaboración entre la Universidad de Cantabria y Aldro Energía para el desarrollo de un título propio de las UC titulado Master en Energías renovables y gestión energética"	8.000,00	ALDRO ENERGIÖA Y SOLUCIONES
137	12-04-2021	12-04-2021	30-09-2024	Convenio de cotutela entre la Universidad de Cantabria y la Università degli Studi de Roma "La Sapienza" de Tesis de doctorado de investigación	0,00	SAPIENZA UNIVERSIT· DI ROMA
138	31-05-2021	31-05-2021	31-05-2025	Acuerdo de colaboración en materia de cultura, Ciencia y Tecnología entre la Universita'degli Studi di Modena y Regio Emilia y la Universidad de Cantabria	0,00	UNIVERSITA DEGLIO STUDI DI MODENA
141	02-06-2021	02-06-2021	31-12-2021	Anexo al convenio suscrito entre la Universidad de Cantabria y el Ayuntamiento de Ramales de la Victoria el 22 de doctubre de 2020 para la realización de cursos de verano y otras actividades de extensión universitaria en la Sede de Ramales de la Victoria	7.000,00	AYUNTAMIENTO DE RAMALES DE LA VICTORIA
142	02-06-2021	02-06-2021	31-12-2021	Anexo al convenio marco suscrito entre la Univresidad de Cantabria y el Ayuntamiento de Santa Cruz de Bezana el 22 de octubre de 2020 para la realizacion de cursos de verano y otras actividades de extensión universitaria en la Sede de Santa Cruz de Bezana	7.000,00	AYUNTAMIENTO DE SANTA CRUZ DE BEZANA
143	03-06-2021	03-06-2021	31-12-2021	Anexo al convenio marco suscrito entre la Universidad de Cantabria y el Ayuntamiento de Potes el 22 de octubre de 2020 para la realizacin de cursos de verano y otras actividades de extensión universitaria en la sede de Potes	3.000,00	AYUNTAMIENTO DE POTES
147	01-10-2021	09-06-2021	31-07-2022	Convenio de coalboración para el curso 2021-2022 entre la Fundación Carolina yla Universidad de Cantabria para el Master Universitario en Ciencia e Ingeniería de la Luz	790,50	FUNDACION CAROLINA
148	05-10-2021	09-06-2021	30-09-2022	Convenio de colaboración para el curso 2021-2022 entre la Fundación Carolina y la Universidad de Cantabria para el Master Universitario en Costas y Puertos	1.980,60	FUNDACION CAROLINA
149	28-09-2021	09-06-2021	30-06-2022	Convenio de colaboración para el curso 2021-2022 entre la Fundación Carolina y la Universidad de Cantabria para el Master en Biología Molecular y Biomedician UNICAN	1.052,10	FUNDACION CAROLINA
152	11-06-2021	11-06-2021	31-12-2021	Anexo al Convenio marco suscrito entre la Universidad de Cantabria y el Ayuntamiento de Noja el 22 de ocutubre de 2020, para la realización de cursos de verano y otras actividades de extensión universitaria en la sede de Noja	24.000,00	AYUNTAMIENTO DE NOJA
154	18-06-2021	18-06-2021	31-12-2023	Convenio Marco de colaboración entre el Parlamento de Cantabria y la Universidad de Cantabria	60.000,00	PARLAMENTO DE CANTABRIA
155	23-04-2021	23-04-2021	23-04-2025	Convenio específico de cotutela internacional entre la Univeersidad Politécnica de Tulancingo, (México) y la Universidad de Cantabria	0,00	UNIVERSIDAD POLITECNICA DE TULANCINGO (MEXICO)
156	14-01-2021	14-01-2021	31-12-2022	Acuerdo de ahesión al convenio marco suscrito entre la CRUE Universidades Españolas y AENOR el 17-12-2020 entre la Universidad de Cantabria y AENOR	7.280,00	AENOR INTERNACIONAL, SAU
158	30-06-2021	30-06-2021	31-12-2021	Anexo al convenio marco suscrito entre la Universidad de Cantabria y el Ayuntamiento de Suances el 22 de octubre de 2020, para la realización de cursos de verano y otras actividades de extensión universitaria en la Sede de Suances	12.000,00	AYUNTAMIENTO DE SUANCES
159	24-06-2021	24-06-2021	24-06-2026	Convenio entre el Gobierno de Cantabria y la Universidad de Cantabria par la regulacion de las condiciones de uso de las instalaciones de la Escuela Oficial de Idiomas de Laredo por la Universidad de Cantabria para la impartición de los cursos de verano+	0,00	GOBIERNO DE CANTABRIA
162	30-06-2021	30-06-2021	31-12-2021	Anexo al convenio marco suscrito entre la Universidad de Cantabria y el ayuntamiento de Piélagos para la realización de cursos de verano y otras activiades de extensión universitaria en la Sede de Piélagos	10.000,00	AYUNTAMIENTO DE PIELAGOS
163	29-06-2021	29-06-2021	31-12-2021	Anexo al convenio marco suscrito entre el ayuntamiento de Camargo y la Universidad de Cantabria el 22 de octubre de 2020, para la realización de cursos de verano y otras actividades de extension universitaria en la Sede de Camargo	25.000,00	AYUNTAMIENTO DE CAMARGO
166	05-07-2021	05-07-2021	05-07-2025	Convenio marco de colaboración entre la Univrsidad de Cantabria y el gobierno de Cantabria para el desarrollo de programas de actuación conjunta en materia de cambio climático, economía circular y bioeconomía en Cantabria.	0,00	GOBIERNO DE CANTABRIA

RELACIÓN DE CONVENIOS

ANUALIDAD: 2021

Nº Documento	F. Inicio	F. Contrato	F. Finalización	Descripción	Importe	Tercero
171	05-07-2021	05-07-2021	05-07-2023	Convenio de colaboracióna entre la Universidad de Cantabria y Galápagos Biopharma Sapin, para la creación de una cátedra universitaria denominada "Caátedra Galápagos de Economía de la Salud y resultados de enfermedades inmunomediadas"	40.000,00	GALAPAGOS BIOPHARMA
178	14-06-2021	14-06-2021	14-06-2022	CONVENIO COEDICIÓN ENTRE UNIVERSIDAD AUTÓNOMA DE MÉXICO Y UNIVERSIDAD DE CANTABRIA	0,00	UNIVERSIDAD NACIONAL AUTONOMA DE MEXICO
179	20-05-2021	20-05-2021		CONVENIO MARCO ENTRE LA UC Y EL AYUNTAMIENTO DE HERMANDAD DE CAMPOO DE SUSO PARA LA REALIZACIÓN DE CURSOS DE VERANO	4.000,00	AYUNTAMIENTO DE HERMANDAD DE CAMPOO DE SUSO
180	20-05-2021	20-05-2021		CONVENIO MARCO ENTRE LA UC Y EL AYUNTAMIENTO DE LOS CORRALES DE BUELNA PARA LA REALIZACIÓN DE CURSOS DE VERANO	7.500,00	AYUNTAMIENTO DE LOS CORRALES DE BUELNA
181	15-07-2021	15-07-2021		ACUERDO DE DONACIÓN ENTRE DON ENRIQUE PÉREZ SIMÓN Y LA UNIVERSIDAD DE CANTABRIA SOBRE EL FONDO DOCUMENTAL ARCHIVO ENRIQUE PÉREZ SIMÓN	0,00	ENRIQUE PEREZ SIMON
186	23-07-2021	23-07-2021	23-07-2025	CONVENIO DE COLABORACIÓN ENTRE LA UNIVERSIDAD DEL PAIS VASCO, LA UNIVERSIDAD DE CANTABRIA Y LA UNIVERSIDAD DE OVIEDO, PARA LLEVAR A CABO, CONJUNTAMENTE, LA ORGANIZACIÓN Y DESARROLLO DEL PROGRAMA DE DOCTORADO EN ECONOMÍA: INSTRUMENTOS DEL ANÁLISIS ECONÓMICO	0,00	UNIVERSIDAD DEL PAIS VASCO, UNIVERSIDAD DE OVIEDO
213	26-07-2021	26-07-2021	26-07-2025	CONVENIO DE COLABORACIÓN ACADÉMICA ENTRE LA UNIVERSIDAD DE CANTABRIA Y EL ILUSTRE COLEGIO DE ABOGADOS DE CANTABRIA PARA IMPARTIR EL MÁSTER UNIVERSITARIO EN ACCESO A LA PROFESIÓN DE ABOGADO	0,00	COLEGIO DE ABOGADOS DE CANTABRIA
214	19-07-2021	19-07-2021		CONVENIO ENTRE LA UNIVERSIDAD DE CANTABRIA Y EL AYUNTAMIENTO DE COMILLAS PARA LA REALIZACION DE CURSOS DE VERANO	4.000,00	AYUNTAMIENTO DE COMILLAS
215	07-07-2021	07-07-2021		ANEXO AL CONVENIO MARCO CON EL AYTO. DE CASTRO URDIALES PARA LA REALIZACIÓN DE CURSOS DE VERANO Y OTRAS ACTIVIDADES DE EXTENSION UNIVERSITARIA EN LA SEDE DE CASTRO URDIALES	4.500,00	AYUNTAMIENTO DE CASTRO URDIALES
216	14-07-2021	14-07-2021		ANEXO AL CONVENIO MARCO SUSCRITO CON EL AYTO. DE COLINDRES PARA LA REALIZACION DE CURSOS DE VERANO Y OTRAS ACTIVIDADES DE EXTENSION UNIVERSITARIA EN LA SEDE DE COLINDRES	5.500,00	AYUNTAMIENTO DE COLINDRES
217	01-10-2021	03-08-2021	31-07-2022	CONVENIO ESPECÍFICO DE COLABORACIÓN PARA EL CURSO 2021-2022 ENTRE FUNDACIÓN CAROLINA Y UNIVERSIDAD DE CANTABRIA PARA EL MÁSTER UNIVERSITARIO EN FÍSICA DE PARTÍCULAS Y DEL COSMOS	790,50	FUNDACION CAROLINA
218	08-07-2021	08-07-2021	08-07-2025	CONVENIO MARCO ENTRE LA UNIVERSIDAD DE CANTABRIA Y LA CÁMARA OFICIAL DE COMERCIO, INDUSTRIA Y SERVICIOS DE TORRELAVEGA	0,00	CAMARA OFICIAL DE COMERCIO E INDUSTRIA
219	26-07-2021	26-07-2021	26-07-2025	ACUERDO DE INTERCAMBIO DE ESTUDIANTES ENTRE LA UNIVERSIDAD DE CANTABRIA Y UNIVERSIDAD LA SALLE A.C., MÉXICO	0,00	UNIVERSIDAD LA SALLE (MEXICO)
221	26-08-2021	26-08-2021	26-08-2025	CONVENIO DE COLABORACIÓN ENTRE MEDICOSMUNDI NORTE Y LA UNIVERSIDAD DE CANTABRIA PARA LA DIFUSIÓN Y PROMOCIÓN DEL VOLUNTARIADO ENTRE LA COMUNIDAD UNIVERSITARIA	0,00	MEDICUSMUNDI NORTE
228	06-09-2021	09-09-2021		ANEXO AL CONVENIO MARCO SUSCRITO ENTRE LA UC Y EL AYUNTAMIENTO DE LAREDO PARA LA REALIZACIÓN DE CURSOS DE VERANO Y ACTIVIDADES DE EXTENSION UNIVERSITARIA EN LAREDO	95.000,00	AYUNTAMIENTO DE LAREDO
229	21-11-2021	07-09-2021	21-11-2025	RENOVACIÓN DEL CONVENIO DE COOPERACIÓN MARCO ENTRE LA UNIVERSIDAD DEL NORTE (COLOMBIA) Y LA UNIVERSIDAD DE CANTABRIA	0,00	UNIVERSIDAD DEL NORTE (COLOMBIA)
230	21-11-2021	07-09-2021	21-11-2025	RENOVACIÓN DEL CONVENIO ESPECÍFICO DE INTERCAMBIO DE ESTUDIANTES ENTRE LA UNIVERSIDAD DEL NORTE (COLOMBIA) Y LA UNIVERSIDAD DE CANTABRIA	0,00	UNIVERSIDAD DEL NORTE (COLOMBIA)
231	06-09-2021	09-09-2021	06-09-2025	ACUERDO MARCO DE COOPERACIÓN ENTRE UNIVERSIDAD DE CANTABRIA Y EL CENTRO DE INVESTIGACIÓN Y DE ESTUDIOS AVANZADOS DEL INSTITUTO POLITÉCNICO NACIONAL	0,00	INSTITUTO POLITECNICO NACIONAL DE MEXICO
246	01-10-2021	29-09-2021	30-09-2023	ACUERDO ENTRE LA UNIVERSIDAD DE CANTABRIA Y LA DELEGACIÓN EN ESPAÑA DE LA FUNDACIÓN BRITISH COUNCIL PARA LA REALIZACIÓN DE LA PRUEBA APTIS	0,00	FUNDACION BRITISH COUCIL
247	30-09-2021	30-09-2021	30-09-2025	CONVENIO ESPECÍFICO DE COOPERACIÓN EDUCATIVA AÑOS 2021 A 2025 PARA LA FORMACIÓN DE PROFESORADO IBEROAMERICANO EN ESTUDIOS DE DOCTORADO ENTRE LA FUNDACIÓN CAROLINA Y LA UNIVERSIDAD DE CANTABRIA	0,00	FUNDACION CAROLINA
252	04-10-2021	04-10-2021	04-10-2025	ACUERDO MARCO DE COOPERACIÓN ENTRE LA UNIVERSIDAD DE CANTABRIA Y LA PONTIFICIA UNIVERSIDAD CATÓLICA DE VALPARAISO, CHILE	0,00	PONTIFICA UNIVERSIDAD CATàLICA DE VALPARAISO (CHILE)
253	04-10-2021	04-10-2021	04-10-2025	CONVENIO ESPECÍFICO DOBLE TÍTULO/GRADO ENTRE LA PONTIFICIA UNIVERSIDAD CATÓLICA DE VALPARAISO, CHILE, Y LA UNIVERSIDAD DE CANTABRIA, ESPAÑA	0,00	PONTIFICA UNIVERSIDAD CATàLICA DE VALPARAISO (CHILE)
259	18-10-2021	18-10-2021	31-12-2021	CONVENIO DE COLABORACIÓN ENTRE LA UNIVERSIDAD DE CANTABRIA Y EL AYUNTAMIENTO DE SANTANDER PARA LA PARTICIPACIÓN EN LA 32 MUESTRA INTERNACIONAL DE TEATRO CONTEMPORÁNEO	0,00	AYUNTAMIENTO DE SANTANDER
260	15-10-2021	15-10-2021	31-12-2021	CONVENIO DE COLABORACIÓN ENTRE LA UNIVERSIDAD DE CANTABRIA Y AIDA	1.569,21	AIDA, AYUDA, INTERCAMBIO Y DESARROLLO
261	01-02-2021	01-10-2021	01-10-2025	ACUERDO DE COLABORACIÓN ENTRE LA UNIVERSIDAD DE CANTABRIA, EL AYUNTAMIENTO DE SANTANDER, BANCO SANTANDER, S.A. Y UNIVERSIA ESPAÑA, RED DE UNIVERSIDADES, S.A., PARA EL DESARROLLO DE UNA PRUEBA PILOTO DE TARJETA VIRTUAL DE TRANSPORTE UNIVERSITARIO URBANO CONECTADA COM LA APLICACIÓN APPCRUE	0,00	TUS/B.SANTANDER/UNIVERSIA
262	26-08-2021	26-08-2021	31-12-2021	ANEXO AL CONVENIO MARCO SUSCRITO ENTRE LA UNIVERSIDAD DE CANTABRIA Y EL AYUNTAMIENTO DE SANTANDER EL 22 DE OCTUBRE DE 2020, PARA LA REALIZACIÓN DE CURSOS DE VERANO Y OTRAS ACTIVIDADES DE EXTENSIÓN UNIVERSITARIA EN LA SEDE DE SANTANDER	6.000,00	AYUNTAMIENTO DE SANTANDER

RELACIÓN DE CONVENIOS

ANUALIDAD: 2021

Nº Documento	F. Inicio	F. Contrato	F. Finalización	Descripción	Importe	Tercero
263	26-08-2021	26-08-2021	31-12-2021	ANEXO AL CONVENIO MARCO SUSCRITO ENTRE LA UNIVERSIDAD DE CANTABRIA Y EL AYUNTAMIENTO DE BAREYO EL 22 DE OCTUBRE DE 2020, PARA LA REALIZACIÓN DE CURSOS DE VERANO Y OTRAS ACTIVIDADES DE EXTENSIÓN UNIVERSITARIA EN LA SEDE DE BAREYO	3.000,00	AYUNTAMIENTO DE BAREYO
264	22-10-2021	22-10-2021	22-10-2025	CONVENIO DE COLABORACIÓN ENTRE LA ADMINISTRACIÓN DE LA COMUNIDAD AUTÓNOMA DE CANTABRIA, A PROPUESTA DE LA DIRECCIÓN GENERAL DE UNIVERSIDADES, INVESTIGACIÓN Y TRANSERENCIA, LA UNIVERSIDAD DE CANTABRIA, Y LA ENTIDAD EQUIPOS NUCLEARES, S.A. S.M.E. PARA LA CREACIÓN DE LA DENOMINADA "CATEDRA ENSA DE TECNOLOGÍAS AVANZADAS"	30.000,00	EQUIPOS NUCLEARES-GOBIERNO CANTABRIA
265	25-10-2021	25-10-2021		ACUERDO DE CESIÓN DE EQUIPOS ENTRE LA UNIVERSIDAD DE ZARAGOZA Y LA UNIVERSIDAD DE CANTABRIA	0,00	UNIVERSIDAD DE ZARAGOZA
268	01-04-2021	22-10-2021	30-11-2021	ACUERDO DE INTENCIONES PARA LA IMPLEMENTACIÓN DEL HIGHER EDUCATION INNOVATE TEACHING AND ENTREPRENEURSHIP HUB@TEC-CANTABRIA EN EL CAMPUS DE COMILLAS	0,00	TEC MONTERREY - GOBIERNO DE CANTABRIA
269	27-10-2021	27-10-2021	27-10-2025	CONVENIO MARCO ENTRE LA UNIVERSIDAD DE CANTABRIA Y LA CÁMARA OFICIAL DE COMERCIO, INDUSTRIA, SERVICIOS Y NAVEGACIÓN DE CANTABRIA	0,00	CAMARA DE COMERCIO INDUSTRIA Y NAVEGACION DE CANTABRIA
270	01-10-2021	20-10-2021	30-09-2022	CONVENIO DE COLABORACIÓN ENTRE LA UNIVERSIDAD DE CANTABRIA Y MADEMAN GROUP INDUSTRIAL SERVICES, S.L. PARA LA REALIZACIÓN DEL MÁSTER EN DIRECCIÓN DE RECURSOS HUMANOS: EL VALOR DE LAS PERSONAS	0,00	MADEMAN GROUP INDUSTRIAL SERVICES S.L.
274	19-10-2021	19-10-2021		ACUERDO DE DONACIÓN ENTRE DOÑA VANESA AMUTIO BRAGADO Y LA UNIVERSIDAD DE CANTABRIA	0,00	VANESA AMUTIO BRAGADO
275	19-10-2021	19-10-2021		ACUERDO DE DONACIÓN ENTRE DOÑA SEYLA BRAVO ANDRÉS Y LA UNIVERSIDAD DE CANTABRIA	0,00	SEYLA BRAVO ANDRS
276	19-10-2021	19-10-2021		ACUERDO DE DONACIÓN ENTRE DOÑA ALICIA DEL RÍO HOYAS Y LA UNIVERSIDAD DE CANTABRIA	0,00	ALICIA DEL RÍO HOYAS
277	19-10-2021	19-10-2021		ACUERDO DE DONACIÓN ENTRE DOÑA NAOMI GRACE VILLANUEVA ÁLVARO Y LA UNIVERSIDAD DE CANTABRIA	0,00	NAOMI GRACE VILLANUEVA ALVARO
278	19-10-2021	19-10-2021		ACUERDO DE DONACIÓN ENTRE DOÑA SARA NORIEGA REVUELTA Y LA UNIVERSIDAD DE CANTABRIA	0,00	SARA NORIEGA REVUELTA
279	19-10-2021	19-10-2021		ACUERDO DE DONACIÓN ENTRE DOÑA EVA MERCADAL OTERO Y LA UNIVERSIDAD DE CANTABRIA	0,00	EVA MERCADAL OTERO
280	19-10-2021	19-10-2021		ACUERDO DE DONACIÓN ENTRE DOÑA ANA MARÍA POSTOLACHE Y LA UNIVERSIDAD DE CANTABRIA	0,00	ANA MARÍA POSTOLACHE
281	19-10-2021	19-10-2021		ACUERDO DE DONACIÓN ENTRE DOÑA ROCÍO DELGADO BERMEJO Y LA UNIVERSIDAD DE CANTABRIA	0,00	ROCÖO DELGADO BERMEJO
282	19-10-2021	19-10-2021		ACUERDO DE DONACIÓN ENTRE DON EZEQUIEL JEREMÍAS FIGUEROA Y LA UNIVERSIDAD DE CANTABRIA	0,00	EZEQUIEL JEREMIAS FIGUEROA
283	19-10-2021	19-10-2021		ACUERDO DE DONACIÓN ENTRE DOÑA CRISTINA EZINMO GUTIÉRREZ Y LA UNIVERSIDAD DE CANTABRIA	0,00	CRISTINA EZINMO GUTIERREZ
284	19-10-2021	19-10-2021		ACUERDO DE DONACIÓN ENTRE DOÑA ELENA FERNÁNDEZ MUÑOZ Y LA UNIVERSIDAD DE CANTABRIA	0,00	ELENA FERNANDEZ MUÑOZ
285	19-10-2021	19-10-2021		ACUERDO DE DONACIÓN ENTRE DON JUAN TRILLO ALONSO Y LA UNIVERSIDAD DE CANTABRIA	0,00	JUAN TRILLO ALONSO
286	19-10-2021	19-10-2021		ACUERDO DE DONACIÓN ENTRE DOÑA ELLA MCELHERRON Y LA UNIVERSIDAD DE CANTABRIA	0,00	ELLA MCELHERRON
287	19-10-2021	19-10-2021		ACUERDO DE DONACIÓN ENTRE DON JUAN JOSÉ FUENTES ALEGRÍA Y LA UNIVERSIDAD DE CANTABRIA	0,00	JUAN JOS FUENTES ALEGRÖA
288	18-10-2021	18-10-2021	30-09-2024	MEMORANDUM DE ACUERDO PARA EL INTERCAMBIO DE ALUMNOS ENTRE LA UNIVERSIDAD DE PRINCETON Y LA UNIVERSIDAD DE CANTABRIA	0,00	UNIVERSIDAD DE PRINCETON
295	01-10-2021	08-11-2021	01-12-2021	PATROCINIO DEL ENCUENTRO ON LINE DEL HIDRÓGENO EN LA TRANSICIÓN ENERGÉTICA	18.150,00	ENAGAS S.A.
296	02-11-2021	02-11-2021	31-12-2021	ANEXO A CONVENIO MARCO SUSCRITO ENTRE LA UNIERSIDAD DE CANTABRIA Y EL AYUNTAMIENTO DE TORRELEVAGEA EL 22 DE OCTUBRE DE 2020, PARA LA REALIZACIÓN DE URSOS DE VERANO Y OTRAS ACTIVIDADES DE EXTENSIÓN UNIVERSITARIA EN LA SEDE DE TORRELAVEGA	25.000,00	AYUNTAMIENTO DE TORRELAVEGA
298	09-11-2021	09-11-2021	09-11-2025	ACUERDO DE COOPERACIÓN ENTRE LA UNIVERSIDAD DE CANTABRIA Y LA UNIVERSIDAD ANÁHUAC MÉXICO (CAMPUS NORTE INVESTIGACIONES Y ESTUDIOS SUPERIORES, S.C. Y CAMPUS SUR, UNIVERSIDAD ANÁHUAC DEL SUR, S.C.)	0,00	UNIVERSIDAD ANAHUAC
299	09-11-2021	09-11-2021	09-11-2025	ACUERDO DE INTERCAMBIO DE ESTUDIANTES ENTRE LA UNIVERSIDAD DE CANTABRIA Y LA UNIVERSIDAD ANÁHUAC MÉXICO	0,00	UNIVERSIDAD ANAHUAC
305	09-11-2021	09-11-2021		CONTRATO ENCARGADO DE TRATAMIENTO Y COMPROMISO DE PARTICIPACIÓN	0,00	KAMPAL DATA SOLUTIONS S.L.
306	09-11-2021	09-11-2021	30-09-2022	ACUERDO ENTRE CRUZ ROJA ESPAÑOLA Y LA UNIVERSIDAD DE CANTABRIA PARA LA REALIZACIÓN DE PRUEBAS DE NIVEL DE ESPAÑOL A SOLICITANTES DE PROTECCIÓN INTERNACIONAL	0,00	CRUZ ROJA ESPA¥OLA EN CANTABRIA
310	22-11-2021	22-11-2021	22-11-2025	CONVENIO MARCO DE COOPERACIÓN ENTRE LA UNIVERSIDAD TECNOLÓGICA DE SIDNEY Y LA UNIVERSIDAD DE CANTABRIA	0,00	UNIVERSIDAD TECNOLàGICA DE SYDNET
311	22-11-2021	22-11-2021	22-11-2025	ACUERDO INTERNACIONAL DE INTERCAMBIO DE ESTUDIANTES ENTRE LA UNIVERSIDAD TECNOLÓGICA DE SIDNEY Y LA UNIVERSIDAD DE CANTABRIA	0,00	UNIVERSIDAD TECNOLàGICA DE SYDNET
316	22-11-2021	22-11-2021	22-11-2025	CONVENIO DE COLABORACIÓN DOCENTE ENTRE LA UNIVERSIDAD DE CANTABRIA Y CNR NANOTEC SEDE SECONDARIA DE BARI	0,00	CNR NANOTEC SECONDARIA DE BARI
319	19-10-2021	19-10-2021		ACUERDO DE DONACIÓN ENTRE D. ÓSCAR LANZA DÍAZ Y LA UNIVERSIDAD DE CANTABRIA	0,00	OSCAR LANZA DIAZ
320	19-10-2021	19-10-2021		ACUERDO DE DONACIÓN ENTRE Dª MARÍA JESÚS AGUIRRE GÁZQUEZ Y LA UNIVERSIDAD DE CANTABRIA	0,00	MARIA JESUS AGUIRRE GAZQUEZ
321	19-10-2021	19-10-2021		ACUERDO DE DONACIÓN ENTRE Dª NATALIA NOELIA STELLA YEGROS Y LA UNIVERSIDAD DE CANTABRIA	0,00	NATALIA NOELIA STELLA YEGROS
322	05-11-2021	05-11-2021	05-11-2025	CONVENIO BILATERAL ENTRE LA UNIVERSIDAD DE CAROLINA DEL NORTE EN CHARLOTTE Y LA UNIVERSIDAD DE CANTABRIA	0,00	UNIVERSIDAD DE CAROLINA DEL NORTE EN CHARLOOTTE

RELACIÓN DE CONVENIOS

ANUALIDAD: 2021

Nº Documento	F. Inicio	F. Contrato	F. Finalización	Descripción	Importe	Tercero
323	05-11-2021	05-11-2021	05-11-2025	CONVENIO ESPECÍFICO EN MATERIA DE INTERCAMBIO DE ESTUDIANTES Y PERSONAL ACADÉMICO QUE CELEBRAN LA UNIVERSIDAD DE GUADALAJARA. MÉXICO Y LA UNIVERSIDAD DE CANTABRIA, ESPAÑA	0,00	UNIVERSIDAD DE GUADALAJARA (MEXICO)
331	23-11-2021	23-11-2021	23-11-2024	MEMORANDUM OF UNDERSTANDING BETWEEN KOREA ELECTRONICS TECHNOLOGY INSTITUTE AND UNIVERSITY OF CANTABRIA	0,00	KOREA ELECTRONICS TECHNOLOGY INSTITUTE
333	29-11-2021	29-11-2021	29-11-2025	CONVENIO DE COLABORACIÓN ENTRE LA UNIVERSIDAD DE CANTABRIA Y LA FUNDACION PARA EL ESTUDIO Y LA INVESTIGACIÓN DEL SECOR FINANCIERO PARA ELEVAR AL GOBIERNO DE CANTABRIA LA PROPUESTA DE CONSTITUCIÓN FORMAL DE UN INSTITUTO UNIVERSITARIO MIXTO DE INVESTIGACIÓN EN BANCA Y FINANZAS DE TITULARIDAD COMPARTIDA ENTRE DICHAS INSTITUCIONES	0,00	FUNDACION UCEIF
339	29-11-2021	29-11-2021	29-11-2025	CONVENIO ESPECÍFICO DE COTUTELA INTERNACIONAL ENTRE EL INSTITUTO NACIONAL DE ASTROFÍSICA, ÓPTICA Y ELECTRÓNICA (INAOE), EN MÉXICO, Y LA UNIVERSIDAD DE CANTABRIA (UC) EN ESPAÑA, PARA LA SUPERVISIÓN CONJUNTA Y ADJUDICACIÓN DEL TÍTULO DE DOCTORADO CONJUNTO	0,00	INSTITUTO NACIONAL DE ASTROFÖSICA, OPTICA Y ELECTRàNICA
345	13-12-2021	13-12-2021	30-09-2023	NOVACIÓN DEL CONVENIO DE COLABORACIÓN ENTRE LA UNIVERSIDAD DE CANTABRIA Y LA DELEGACIÓN EN ESPAÑA DE LA FUNDACIÓN BRITISH COUNCIL PARA LA REALIZACIÓN DE LA PRUEBA APTIS SUSCRITO CON FECHA 1 DE OCTUBRE DE 2021	0,00	FUNDACION BRITISH COUCIL
349	14-12-2021	14-12-2021	13-12-2025	CONVENIO ENTRE LA AGENCIA ESTATAL CONSEJO SUPERIOR DE INVESTIGACIONES CIENTÍFICAS, M.P. Y LA UNIVERSIDAD DE CANTABRIA PARA EL DESARROLLO DE TESIS DOCTORALES Y COLABORACIÓN EN PROGRAMAS DE DOCTORADO	0,00	CSIC
350	20-12-2021	20-12-2021	19-12-2025	CONVENIO ENTRE LA AGENCIA ESTATAL CONSEJO SUPERIOR DE INVESTIGACIONES CIENTÍFICAS, M.P Y LA UNIVERSIDAD DE CANTABRIA PARA EL DESARROLLO DE PRÁCTICAS ACADÉMICAS EXTERNAS DE GRADO Y TRABAJOS FIN DE GRADO	0,00	CSIC
351	20-12-2021	20-12-2021	19-12-2025	CONVENIO ENTRE LA AGENCIA ESTATAL CONSEJO SUPERIOR DE INVESTIGACIONES CIENTÍFICAS, M.P. Y LA UNIVERSIDAD DE CANTABRIA PARA EL DESARROLLO DE PROGRAMAS DE MÁSTER UNIVERSITARIO, PRÁCTICAS ACADÉMICAS EXTERNAS Y TRABAJOS FIN DE MÁSTER	0,00	CSIC
352	17-12-2021	17-12-2021	16-12-2023	PROTOCOLO GENERAL DE ACTUACIÓN ENTRE LA CONSEJERÍA DE EMPLEO Y POLÍTICAS SOCIALES DEL GOBIERNO DE CANTABRIA Y LA UNIVERSIDAD DE CANTABRIA PARA PROMOCIÓN DE LOS TÍTULOS PROPIOS DE MÁSTER Y EXPERTO EN DIRECCIÓN Y PLANIFICACIÓN DE CENTROS DE ATENCIÓN A LA DEPENDENCIA Y EN PROTECCIÓN A LA INFANCIA Y A LA ADOLESCENCIA.	0,00	GOBIERNO DE CANTABRIA
355	08-11-2021	08-11-2021	07-11-2025	CONVENIO ESPECÍFICO DE INTERCAMBIO DE ESTUDIANTES ENTRE EL INSTITUTO TECNOLÓGICO Y DE ESTUDIOS SUPERIORES DE MONTERREY, (MÉXICO) y UNIVERSIDAD DE CANTABRIA (ESPAÑA)	0,00	INSTITUTO TECNOLOGICO Y DE ESTUDIOS SUPERIORES MONTERREY
356	22-12-2021	22-12-2021	21-12-2025	ENCOMIENDA DE GESTION FORMALIZADA POR CONVENIO ENTRE EL ORGANISMO AUTÓNOMO AGENCIA NACIONAL DE EVALUACIÓN DE LA CALIDAD Y LA ACREDITACIÓN Y LA UNIVERSIDAD DE CANTABRIA PARA LA EVALUACIÓN DE ACTIVIDAD INVESTIGADORA DE PERSONAL DOCENTE E INVESTIGADOR CONTRATDO.	0,00	ORGANISMO AUTàNOMO AGENCIA NACIONAL DE EVALUACIàN DE LA CAL
359	06-11-2021	06-11-2021	05-11-2025	ACUERDO DE COOPERACIÓN ENTRE UNIVERSIDAD DE CANTABRIA Y UNIVERSIDAD DE MANIZALES	0,00	UNIVERSIDAD DE MANIZALES.
360	06-11-2021	06-11-2021	05-11-2025	ACUERDO DE INTERCAMBIO DE ESTUDIANTES ENTRE LA UNIVERSIDAD DE CANTABRIA Y LA UNIVERSIDAD DE MANIZALES	0,00	UNIVERSIDAD DE MANIZALES.
361	03-06-2021	03-06-2021	02-06-2025	ACUERDO DE COLABORACIÓN ENTRE LA UNIVERSIDAD DE CANTABRIA, LA PONTIFICIA UNIVERSIDAD CATÓLICA DE VALPARÍSO Y LA FUNDACIÓN DE LA UNIVERSIDAD DE CANTABRIA PARA EL ESTUDIO Y LA INVESTIGACIÓN DEL SECTOR FINANCIERO PARA DESARROLLAR LA 4ª PROMOCIÓN/VERSIÓN DEL MÁSTER/MAGISTER INTERUNIVERSITARIO EN BANCA Y MERCADOS FINANCIEROS (EDICIÓN CHILE) y ADENDAS	0,00	PONTIFICA UNIVERSIDAD CATàLICA DE VALPARAISO (CHILE)
366	01-12-2021	22-12-2021	30-11-2025	PARTNERSHIP AGREEMENT GOVERNING THE JOINT SUPERVISION AND AWARDING OF A DOCTORATE DIPLOMA UNDER INTERNATIONAL CO-SUPERIVISION BETWEEN VRIJE UNIVERSITEIT BRUSELL AND UNIVERSIDAD DE CANTABRIA	0,00	VRIJE UNIVERSITEIT BRUSSEL.

F.- MEMORIA

4.- Información sobre la ejecución del Gasto público

4.8.- Personal

TOTAL COSTE PERSONAL CAPITULO 1 AÑO 2021

	*Nº	INTEGRO	CUOTA PATRONAL	TOTAL
PDI FUNCIONARIO	468	31.945.957,07	1.578.453,31	33.524.410,38
PDI LABORAL	691	13.234.390,27	3.854.141,13	17.088.531,40
TOTAL PDI	**1.159**	**45.180.347,34**	**5.432.594,44**	**50.612.941,78**
PAS FUNCIONARIO	384	12.550.971,28	2.919.882,42	15.470.853,70
PAS LABORAL	234	6.743.901,19	1.995.539,07	8.739.440,26
TOTAL PAS	**618**	**19.294.872,47**	**4.915.421,49**	**24.210.293,96**
PERSONAL EVENTUAL	**2**	**110.600,25**	**28.474,32**	**139.074,57**
SEGURO COLECTIVO		**61.859,71**		**61.859,71**
TOTAL GENERAL	**1.779**	**64.647.679,77**	**10.376.490,25**	**75.024.170,02**

*Personal a 31/12/2021
Datos de enero a diciembre de 2021

UNIVERSIDAD DE CANTABRIA

EJERCICIO 2021

CONCILIACIÓN DEL CAPÍTULO 1 DEL PRESUPUESTO DE GASTOS CON EL SUBGRUPO 64 DE CONTABILIDAD FINANCIERA

	2021
Contabilidad Presupuestaria, Capítulo 1	75.024.170,02
Contabilidad Financiera, 64 Gastos Personal	87.414.094,71
Diferencia	**12.389.924,69**

Los conceptos que componen la diferencia se desglosan en el siguiente cuadro:

	2021
Imputado al Capítulo 6 Presupuesto Gastos UC 2021	11.592.561,48
Imputado al Capítulo 2 Presupuesto Gastos UC 2021	746.946,88
Gastos de formación	41.568,97
Variación anual provisiones y periodificaciones	8.847,36
Total	**12.389.924,69**

F.- MEMORIA

4.- Información sobre la ejecución del Gasto público

4.9.- Acreedores por operaciones pendientes de aplicar al presupuesto

SIN OPERACIONES REGISTRADAS EN ESTA OFICINA

F.- MEMORIA

4.- Información sobre la ejecución del Gasto público

4.10.- Anticipos de Tesorería

SIN OPERACIONES REGISTRADAS EN ESTA OFICINA

F.- MEMORIA

4.- Información sobre la ejecución del Gasto público

4.11.- Obligaciones de Presupuestos cerrados

UNIVERSIDAD DE CANTABRIA

ESTADO DE EJECUCIÓN DEL GASTO

OBLIGACIONES DEL PRESUPUESTO DE CERRADOS DEL EJERCICIO 2021
SUBINFORME DE TOTALES POR EJERCICIO

FECHA 31/12/2021

Ejercicio	Obligaciones Pendtes. de Pago a 1 de Enero	Rectificaciones de saldo entrante y anulaciones	Total Obligaciones	Pagos Realizados	Obligaciones Pendtes. de Pago a 31 de Diciembre
2020	1.717.621,88	0,00	1.717.621,88	1.717.621,88	0,00
TOTAL	**1.717.621,88**	**0,00**	**1.717.621,88**	**1.717.621,88**	**0,00**

UNIVERSIDAD DE CANTABRIA

ESTADO DE EJECUCIÓN DEL GASTO

OBLIGACIONES DEL PRESUPUESTO DE CERRADOS DEL EJERCICIO 2021

SUBINFORME DE TOTALES POR CAPÍTULOS

FECHA 31/12/2021

EJERCICIO: 2020

Explicación	Obligaciones Pendtes. de Pago a 1 de Enero	Rectificaciones de saldo entrante y anulaciones	Total Obligaciones	Pagos Realizados	Obligaciones Pendtes. de Pago a 31 de Diciembre
Total Capitulo 1	935.461,19	0,00	935.461,19	935.461,19	0,00
Total Capitulo 2	278.272,97	0,00	278.272,97	278.272,97	0,00
Total Capitulo 3	0,00	0,00	0,00	0,00	0,00
Total Capitulo 4	2.517,32	0,00	2.517,32	2.517,32	0,00
TOTAL OPERACIONES CORRIENTES	1.216.251,48	0,00	1.216.251,48	1.216.251,48	0,00
Total Capitulo 6	498.612,40	0,00	498.612,40	498.612,40	0,00
Total Capitulo 7	0,00	0,00	0,00	0,00	0,00
TOTAL OPERACIONES DE CAPITAL	498.612,40	0,00	498.612,40	498.612,40	0,00
TOTAL OPERACIONES NO FINANCIERAS	1.714.863,88	0,00	1.714.863,88	1.714.863,88	0,00
Total Capitulo 8	2.758,00	0,00	2.758,00	2.758,00	0,00
Total Capitulo 9	0,00	0,00	0,00	0,00	0,00
TOTAL OPERACIONES FINANCIERAS	2.758,00	0,00	2.758,00	2.758,00	0,00
TOTAL	1.717.621,88	0,00	1.717.621,88	1.717.621,88	0,00

F.- MEMORIA

4.- Información sobre la ejecución del Gasto público

4.12.- Compromisos de gasto con cargo a Presupuestos de Ejercicios posteriores

UNIVERSIDAD DE CANTABRIA - EJERCICIO 2021
F4.12 - COMPROMISOS DE GASTO CON CARGO A PRESUPUESTOS DE EJERCICIOS POSTERIORES
FECHA: 31/12/2021

CLASIFICACIÓN ECONÓMICA	EXPLICACIÓN	EJ. 2022	EJ. 2023	EJ. 2024	EJ. 2025	AÑOS SUCESIVOS
16206	SEGURO COLECTIVO DE VIDA Y ACCIDENTES PARA EL PERSONAL DE LA UC	61.859,71	30.460,21	0,00	0,00	0,00
202	ARRENDAMIENTO EDIFICIOS Y OTRAS CONSTRUCCIONES	0,00	0,00	0,00	0,00	0,00
21200	MANTENIMIENTO INTEGRAL	1.096.460,28	178.743,04	0,00	0,00	0,00
21213	REPARACION Y CONSERVACION. JARDINERIA	124.621,95	124.621,95	103.851,62	0,00	0,00
21313	INSTALACIONES DE SEGURIDAD E INCENDIOS	89.510,43	29.836,81	0,00	0,00	0,00
21315	REPARACION Y CONSERVACION ASCENSORES	16.800,94	0,00	0,00	0,00	0,00
21610	MANTENIMIENTO APLICACIONES PROPIAS	254.413,53	238.950,69	238.950,69	18.703,37	9.351,69
21611	MANTENIMIENTO DE EQUIPOS	16.773,55	16.773,55	4.193,37	0,00	0,00
21700	CANON, ALQUILERES, MANTENIMIENTOS, ETC	1.986,88	1.324,60	0,00	0,00	0,00
22000	ORDINARIO NO INVENTARIABLE	4.193,63	1.048,41	0,00	0,00	0,00
22002	MATERIAL INF. NO INVENTARIABLE	107.752,19	107.411,63	88.265,93	30.816,80	30.816,80
22100	ENERGIA ELECTRICA	362.201,04	0,00	0,00	0,00	0,00
22102	GAS	424.234,95	0,00	0,00	0,00	0,00
22107	TITULOS	64.000,00	25.000,00	0,00	0,00	0,00
22164	INSTALACION SOFTWARE Y LICENCIAS	250.499,63	204.237,20	0,00	0,00	0,00
22184	MANTENIMIENTO ANIMALES SEEA	18.342,56	0,00	0,00	0,00	0,00
22200	COMUNICACIONES TELEFONICAS	464.675,35	464.675,35	399.620,80	0,00	0,00
22201	COMUNICACIONES POSTALES	59.583,33	0,00	0,00	0,00	0,00
224	PRIMAS DE SEGUROS	17.675,25	0,00	0,00	0,00	0,00
22602	PUBLICIDAD Y PROPAGANDA	0,00	0,00	0,00	0,00	0,00
22603	GASTOS JURIDICOS Y CONTENCIOSOS	26.172,22	2.525,93	0,00	0,00	0,00
22604	SEGUROS DE VIDA O ACCIDENTE	92.620,83	112.495,00	0,00	0,00	0,00
22607	AULAS, TALLERES Y OTRAS ACTIV.	7.500,00	7.500,00	0,00	0,00	0,00
22609	OTROS GASTOS DIVERSOS	4.719,00	1.573,00	0,00	0,00	0,00
22700	LIMPIEZA Y ASEO	1.779.796,61	444.949,16	0,00	0,00	0,00
22701	SEGURIDAD	943.212,10	78.601,01	0,00	0,00	0,00
22703	SERVICIO DE CORREOS. CONTRATO DE CORREO Y VALIJA	25.208,89	0,00	0,00	0,00	0,00
22707	SERVICIO DE COMEDOR	22.330,00	5.896,00	0,00	0,00	0,00
22717	SERVICIOS MEDICOS Y PSICOLOGICOS	19.461,11	0,00	0,00	0,00	0,00
22719	ASESORAMIENTO JURIDICO	36.713,85	7.851,94	0,00	0,00	0,00
22720	GESTION DE RESIDUOS PELIGROSOS	25.785,46	3.482,35	0,00	0,00	0,00
22722	TRABAJOS DE AUDITORIA Y CONSULTORIA	24.976,55	0,00	0,00	0,00	0,00
22799	OTROS TRABAJOS EXTERNOS	0,00	0,00	0,00	0,00	0,00
22801	CURSOS Y ACTIVIDADES DE OCIO	0,00	0,00	0,00	0,00	0,00
22901	ORDINARIO NO INVENTARIABLE	3.289,90	822,47	0,00	0,00	0,00
626	MATERIAL INFORMATICO INVENTARIABLE	0,00	0,00	116,16	0,00	0,00
62855	FONDOS DE BIBLIOTECA. REVISTAS ELECTRONICAS	319.975,71	332.738,93	349.022,14	0,00	0,00
22631	FONDOS ASIGNADOS A ALUMNOS DE CENTROS (CONSEJO ESTUDIANTES - CECE)	2.162,40	1.081,20	0,00	0,00	0,00
624	EQUIPAMIENTO CIENTIFICO	0,00	0,00	0,00	0,00	0,00
630	EDIFICIOS Y OTRAS CONSTRUCCIONES (INFR. CIENTÍFICA ANIMALARIO F. MEDICINA - IP46)	29.141,21	0,00	0,00	0,00	0,00
626	MATERIAL INFORMATICO INVENTARIABLE	0,00	0,00	0,00	0,00	0,00
22690	OTROS CONVENIOS, PROYECTOS Y AYUDAS (CONVENIO BANCO SANTANDER - QBSN)	3.937,44	0,00	0,00	0,00	0,00
630	EDIFICIOS Y OTRAS CONSTRUCCIONES - QRAM	54.926,92	0,00	0,00	0,00	0,00
22717	SERVICIOS MEDICOS Y PSICOLOGICOS	0,00	0,00	0,00	0,00	0,00
22690	OTROS CONVENIOS, PROYECTOS Y AYUDAS (DESARROLLO ACC. MEJORA EMP. SANTANDER - ZB11)	19.900,00	0,00	0,00	0,00	0,00
22690	OTROS CONVENIOS, PROYECTOS Y AYUDAS (DESARROLLO ACC. MEJORA EMP. TORRELAVEGA - ZB12)	19.900,00	0,00	0,00	0,00	0,00
22690	OTROS CONVENIOS, PROYECTOS Y AYUDAS (DESARROLLO ACC. MEJORA EMP. SANTANDER - ZC11)	0,00	19.900,00	0,00	0,00	0,00
22690	OTROS CONVENIOS, PROYECTOS Y AYUDAS (DESARROLLO ACC. MEJORA EMP. TORRELAVEGA - ZC12)	0,00	19.900,00	0,00	0,00	0,00
	TOTAL	**6.897.315,40**	**2.462.400,43**	**1.184.020,71**	**49.520,17**	**40.168,49**

F.- MEMORIA

5.- Información sobre la ejecución del Ingreso público

F.- MEMORIA

5.- Información sobre la ejecución del Ingreso público

5.1.- Proceso de gestión

F.- MEMORIA

5.- Información sobre la ejecución del Ingreso público

5.1.- Proceso de gestión

A) Derechos presupuestarios reconocidos netos

UNIVERSIDAD DE CANTABRIA

PROCESO DE GESTIÓN DE LOS INGRESOS PÚBLICOS

A) DERECHOS PRESUPUESTARIOS RECONOCIDOS NETOS

EJERCICIO 2021

Clasificación Económica	Explicación	Total Derechos Reconocidos	Total Derechos Anulados	Derechos Reconocidos Netos
31000	DERECHOS MATRICULA GRADO	6.479.481,18	91.415,76	6.388.065,42
31001	DERECHOS MATRICULA POSTGRADO	874.244,00	42.100,44	832.143,56
31002	MATRICULAS CENTROS ADSCRITOS.	193.383,45	0,00	193.383,45
311	DERECHOS DE MATRICULA EN ESTUDIOS PROPIOS	0,00	0,00	0,00
31100	MASTER	716.026,00	34.294,15	681.731,85
31103	ESPECIALIZACION	52.923,36	1.426,32	51.497,04
31104	EXPERTO	178.096,80	17.577,00	160.519,80
31200	CURSOS IDIOMAS EXTRANJEROS ORDINARIOS	145.235,43	2.690,90	142.544,53
31201	CURSOS DE ESPAÑOL	22.495,04	1.315,92	21.179,12
31300	CURSOS DE VERANO	32.713,00	2.725,00	29.988,00
31301	AULAS DE EXTENSION UNIVERSITARIA	1.037,50	81,00	956,50
31302	ACTIVIDADES DEPORTIVAS	71.100,71	13.571,65	57.529,06
31303	CAMPUS	16.362,50	976,25	15.386,25
31399	OTROS CURSOS DE EXTENSION UNIVERSITARIA	0,00	0,00	0,00
31400	CURSOS VICERRECTORADO DE ORDENACION ACADEMICA	0,00	0,00	0,00
31401	PROGRAMA SENIOR	28.623,00	84,00	28.539,00
31403	CURSOS STUDY ABROAD.REAL SUMMER	0,00	0,00	0,00
31904	PRUEBAS DE ACCESO	226.237,99	1.706,19	224.531,80
31906	EXPEDIENTES, CERT., TRASLADOS Y COMPULSAS	190.388,74	528,88	189.859,86
31907	EXPEDICION DE TITULOS	354.129,71	830,13	353.299,58
31908	TESIS	9.937,00	0,00	9.937,00
31909	EXPEDICION TARJETA DE IDENTIDAD	53.130,78	37,96	53.092,82
31910	CONVALIDACIONES	36.214,85	250,13	35.964,72
31912	TUTELA ACADEMICA DE DOCTORADO	134.210,67	4.991,82	129.218,85
31920	SEGURO OBLIGATORIO	2.576,00	0,00	2.576,00
	Subtotal Artículo 31	9.818.547,71	216.603,50	9.601.944,21
327	USO DE TELEFONOS Y FAX	0,00	0,00	0,00
32781	TELÉFONO SERVICIOS ADMINISTRATIVOS CENTRALES	8.196,98	0,00	8.196,98
328	CONVENIOS Y CONTRATOS ART. 83 LOU Y C.E.E.	0,00	0,00	0,00
32800	DE LA ADMINISTRACION DEL ESTADO	92.617,06	0,00	92.617,06

UNIVERSIDAD DE CANTABRIA

PROCESO DE GESTIÓN DE LOS INGRESOS PÚBLICOS

A) DERECHOS PRESUPUESTARIOS RECONOCIDOS NETOS

EJERCICIO 2021

Clasificación Económica	Explicación	Total Derechos Reconocidos	Total Derechos Anulados	Derechos Reconocidos Netos
32801	DE ORGANISMOS AUTONOMOS ADMINISTRATIVOS	32.951,97	102,45	32.849,52
32804	DE EMPRESAS PUBLICAS Y OTROS ENTES PUBLICOS	128.269,10	0,00	128.269,10
32805	DE GOBIERNO DE CANTABRIA	154.973,00	8.264,46	146.708,54
32806	DE CORPORACIONES LOCALES	61.191,18	0,00	61.191,18
32807	DE EMPRESAS PRIVADAS	1.342.185,72	44.964,79	1.297.220,93
32808	DE FAMILIAS E INSTITUCIONES SIN FINES DE LUCRO	98.075,54	0,00	98.075,54
32809	DEL EXTERIOR	582.035,93	2.480,66	579.555,27
32820	PARA LA F.L.T.Q.	556.423,91	0,00	556.423,91
32821	FUNDACION INSTITUTO HIDRAULICA AMBIENTAL CANTABR	519.648,00	1.742,81	517.905,19
32899	OTROS	73.774,76	0,00	73.774,76
32900	ACCESO AL DOCUMENTO	2.123,10	0,00	2.123,10
32902	SERVICIO DE INFORMÁTICA	120,00	9,00	111,00
32905	OPOSICIONES	7.464,46	12,63	7.451,83
32906	UTILIZACION INSTALACIONES DEPORTIVAS	3.348,78	0,00	3.348,78
32930	SCTI MICROSCOPIO ELECTRONICO DE TRANSMISION	1.839,03	0,00	1.839,03
32931	SCTI CROMATOGRAFO	3.604,00	0,00	3.604,00
32933	SEEA. MANTENIMIENTO DE ANIMALES.	107.993,96	16.812,58	91.181,38
32945	VISITAS PLANETARIO	0,00	0,00	0,00
32956	REPERCUSION GASTOS HIDRAULICA AMBIENTAL	33.771,09	0,00	33.771,09
32961	VENTA ENTRADAS ESPECTACULOS	3.705,31	223,13	3.482,18
32963	SERVICIOS CEFONT	7.660,00	0,00	7.660,00
32974	CENTRO DE IDIOMAS UNIVERSIDAD DE CANTABRIA	5.420,07	0,00	5.420,07
32975	COIE PRACTICAS EN EMPRESAS	84.435,61	0,00	84.435,61
32978	F.L.T.Q. GASTOS DEL CDTUC	89.484,24	0,00	89.484,24
32979	ESCUELA INFANTIL U.C.	77.505,00	130,00	77.375,00
32980	CENTROS ADSCRITOS	73.056,01	0,00	73.056,01
32981	REPERCUSION GASTOS A TERCEROS	79.168,40	89,90	79.078,50
32999	DE OTROS SERVICIOS	4.853,94	0,00	4.853,94
	Subtotal Artículo 32	4.235.896,15	74.832,41	4.161.063,74

UNIVERSIDAD DE CANTABRIA

PROCESO DE GESTIÓN DE LOS INGRESOS PÚBLICOS

A) DERECHOS PRESUPUESTARIOS RECONOCIDOS NETOS

EJERCICIO 2021

Clasificación Económica	Explicación	Total Derechos Reconocidos	Total Derechos Anulados	Derechos Reconocidos Netos
33000	VENTAS EDITORIAL UC	32.082,10	0,00	32.082,10
331	VENTA DE ENERGIA ELECTRICA	19.629,78	0,00	19.629,78
33232	REPROGRAFÍA FACULTAD DE CIENCIAS	23.344,51	3.381,44	19.963,07
33233	REPROGRAFÍA FACULTAD DE MEDICINA	13.827,96	88,93	13.739,03
33235	REPROGRAFÍA E.T.S. INGENIEROS DE CAMINOS, CANALES Y PUERTOS	14.673,47	51,40	14.622,07
33242	REPROGRAFÍA E.T.S. INDUSTRIALES Y TELECOMUNICACIÓN	9.577,03	64,73	9.512,30
33245	REPROGRAFÍA E.T.S. DE NÁUTICA	9.624,55	860,67	8.763,88
33267	REPROGRAFÍA BIBLIOTECA UNIVERSITARIA	0,00	0,00	0,00
33364	SALA IMPRESION SERVICIO DE INFORMATICA	9.153,05	0,00	9.153,05
339	VENTA DE IMPRESOS Y GUIAS	0,00	0,00	0,00
33900	VENTA DE IMPRESOS	38.780,37	2.520,98	36.259,39
33999	OTRAS	350,00	0,00	350,00
	Subtotal Artículo 33	171.042,82	6.968,15	164.074,67
380	REINTEGROS DE EJERCICIOS CERRADOS	117.647,57	0,00	117.647,57
381	REINTEGROS DE PRESUPUESTO CORRIENTE	16.715,74	2.982,53	13.733,21
	Subtotal Artículo 38	134.363,31	2.982,53	131.380,78
39000	ART. 83 L.O.U.	554.895,86	11.720,60	543.175,26
39002	PROGRAMAS EUROPEOS	224.663,85	0,00	224.663,85
39003	PROGRAMAS NACIONALES	674.274,64	39.853,15	634.421,49
39004	PROGRAMAS EUROPEOS FEDER	33.541,22	0,00	33.541,22
39005	PROYECTOS EUROPEOS ERASMUS+	13.483,02	0,00	13.483,02
39006	FONDOS NEXT GENERATION	136.877,18	0,00	136.877,18
39010	ESTUDIOS PROPIOS	234.594,51	10.151,92	224.442,59
39030	INGRESOS DE SERVICIOS QUE GENERAN GASTOS	18.289,79	2.397,34	15.892,45
39099	OTRAS	68.718,36	0,00	68.718,36
398	VENTA DE PATENTES	0,00	0,00	0,00
39900	INGRES. PROCE. IVA DEDUCIBLE COMUN	14.663,09	0,00	14.663,09
39903	COLABORACION PROGRAMA POSTGRADOS OFICIALES	30.000,00	0,00	30.000,00
39998	INGRESOS VARIOS	50.081,95	0,00	50.081,95
39999	OTROS INGRESOS DIVERSOS	18.310,90	3,04	18.307,86
	Subtotal Artículo 39	2.072.394,37	64.126,05	2.008.268,32

UNIVERSIDAD DE CANTABRIA

PROCESO DE GESTIÓN DE LOS INGRESOS PÚBLICOS

A) DERECHOS PRESUPUESTARIOS RECONOCIDOS NETOS

EJERCICIO 2021

Clasificación Económica	Explicación	Total Derechos Reconocidos	Total Derechos Anulados	Derechos Reconocidos Netos
	Subtotal Capítulo 3	**16.432.244,36**	**365.512,64**	**16.066.731,72**
401	OTROS MINISTERIOS	**2.325,00**	**0,00**	**2.325,00**
404	MINISTERIO DE UNIVERSIDADES	**223.660,74**	**0,00**	**223.660,74**
	Subtotal Artículo 40	**225.985,74**	**0,00**	**225.985,74**
41001	SERVICIO ESPAÑOL PARA INTERN. EDUCACION	**1.095.230,80**	**44.657,00**	**1.050.573,80**
	Subtotal Artículo 41	**1.095.230,80**	**44.657,00**	**1.050.573,80**
45001	PROGRAMA DE SUFICIENCIA FINANCIERA	**70.155.280,00**	**0,00**	**70.155.280,00**
45002	PROGRAMA DE COMPLEMENTOS RETRIBUTIVOS PDI	**4.099.766,00**	**0,00**	**4.099.766,00**
45003	PROGRAMA REGIONAL DE BECAS	**210.000,00**	**0,00**	**210.000,00**
45004	PROGRAMA DE INTERNACIONALIZACIÓN	**275.000,00**	**0,00**	**275.000,00**
45006	Programa de compensacion de precios públicos	**1.080.000,00**	**0,00**	**1.080.000,00**
45203	UNIVERSIDADES, IGUALDAD, CULTURA Y DEPORTE	**60.000,00**	**0,00**	**60.000,00**
45205	DESARROLLO RURAL, GANADERÍA, PESCA, ALIMENTACIÓN Y MEDIO AMBIENTE	**15.000,00**	**0,00**	**15.000,00**
45206	ECONOMÍA Y HACIENDA	**14.545,45**	**0,00**	**14.545,45**
45211	SERVICIO CANTABRO DE SALUD	**1.024.897,39**	**0,00**	**1.024.897,39**
45212	INNOVACIÓN, INDUSTRIA, TRANSPORTE Y COMERCIO	**16.000,00**	**1.877,44**	**14.122,56**
45213	SERVICIO CANTABRO DE EMPLEO	**163.203,40**	**0,00**	**163.203,40**
45214	EMPLEO Y POLÍTICAS SOCIALES	**5.000,00**	**0,00**	**5.000,00**
45216	INSTITUTO CANTABRO DE SERVICIOS SOCIALES (ICASS)	**21.500,00**	**0,00**	**21.500,00**
	Subtotal Artículo 45	**77.140.192,24**	**1.877,44**	**77.138.314,80**
460	DE AYUNTAMIENTOS PARA CURSOS DE VERANO	**0,00**	**0,00**	**0,00**
46000	DEL AYUNTAMIENTO DE LAREDO	**95.000,00**	**0,00**	**95.000,00**
46001	DEL AYUNTAMIENTO DE CAMARGO	**25.000,00**	**0,00**	**25.000,00**
46002	DEL AYUNTAMIENTO DE SANTANDER	**6.000,00**	**0,00**	**6.000,00**
46003	DEL AYUNTAMIENTO DE SUANCES	**12.000,00**	**0,00**	**12.000,00**
46004	DEL AYUNTAMIENTO DE CASTRO URDIALES	**4.000,00**	**0,00**	**4.000,00**
46006	DEL AYUNTAMIENTO DE TORRELAVEGA	**25.000,00**	**0,00**	**25.000,00**
46008	DEL AYUNTAMIENTO DE COLINDRES	**5.500,00**	**0,00**	**5.500,00**
46011	DEL AYUNTAMIENTO DE RAMALES	**7.000,00**	**0,00**	**7.000,00**
46013	DEL AYUNTAMIENTO DE NOJA	**24.000,00**	**0,00**	**24.000,00**

UNIVERSIDAD DE CANTABRIA

PROCESO DE GESTIÓN DE LOS INGRESOS PÚBLICOS

A) DERECHOS PRESUPUESTARIOS RECONOCIDOS NETOS

EJERCICIO 2021

Clasificación Económica	Explicación	Total Derechos Reconocidos	Total Derechos Anulados	Derechos Reconocidos Netos
46016	DEL AYUNTAMIENTO DE LOS CORRALES DE BUELNA	7.500,00	0,00	7.500,00
46017	DEL AYUNTAMIENTO DE BAREYO	3.000,00	0,00	3.000,00
46018	DEL AYUNTAMIENTO DE POTES	7.000,00	0,00	7.000,00
46020	DEL AYUNTAMIENTO DE PIELAGOS	10.000,00	0,00	10.000,00
46021	DEL AYTO. DE STA. CRUZ DE BEZANA	7.000,00	0,00	7.000,00
46022	DEL AYTO. DE CAMPOO DE SUSO	4.000,00	0,00	4.000,00
46023	AYUNTAMIENTO SANTILLANA DEL MAR	8.546,98	0,00	8.546,98
	Subtotal Artículo 46	**250.546,98**	**0,00**	**250.546,98**
47001	SUBVENCIONES DEL BANCO SANTANDER	1.645.600,00	0,00	1.645.600,00
47901	CURSOS DE VERANO	14.529,00	0,00	14.529,00
	Subtotal Artículo 47	**1.660.129,00**	**0,00**	**1.660.129,00**
49999	OTRAS TRANSFERENCIAS CORRIENTES DEL EXTERIOR	21.301,25	0,00	21.301,25
	Subtotal Artículo 49	**21.301,25**	**0,00**	**21.301,25**
	Subtotal Capítulo 4	**80.393.386,01**	**46.534,44**	**80.346.851,57**
540	ALQUILER Y PRODUCTOS DE INMUEBLES	0,00	0,00	0,00
54000	ALQUILER EDIFICIO FISIOTERAPIA	354.517,32	0,00	354.517,32
54001	OTROS ALQUILERES	76.418,03	8.115,77	68.302,26
	Subtotal Artículo 54	**430.935,35**	**8.115,77**	**422.819,58**
55000	DE CAFETERIAS Y COMEDORES	66.951,39	0,00	66.951,39
55001	SERVICIOS DE REPROGRAFIA	6.221,88	0,00	6.221,88
	Subtotal Artículo 55	**73.173,27**	**0,00**	**73.173,27**
	Subtotal Capítulo 5	**504.108,62**	**8.115,77**	**495.992,85**
700	ADMINISTRACIÓN DEL ESTADO PARA INVESTIGACIÓN	0,00	0,00	0,00
70002	AGENCIA ESTATAL DE INVESTIGACIÓN	3.493.311,50	175.765,06	3.317.546,44
70005	MINISTERIO DE EDUCACIÓN, CULTURA Y DEPORTE	20.196,00	0,00	20.196,00
70099	OTROS	4.589,94	35.332,41	-30.742,47
70221	MINECO. CONTRATATOS P. INVESTIGADOR EN FORMACIÓN PREDOCTORAL (FPI)	791.014,63	49.914,95	741.099,68
70223	PROGRAMA JUAN DE LA CIERVA. FORMACION	102.090,18	2.123,29	99.966,89
70224	MINECO.PROGRAMA RAMON Y CAJAL	691.696,56	3.396,38	688.300,18
70226	PROGRAMA JUAN DE LA CIERVA. INCORPORACION	101.530,55	7.785,37	93.745,18

UNIVERSIDAD DE CANTABRIA

PROCESO DE GESTIÓN DE LOS INGRESOS PÚBLICOS

A) DERECHOS PRESUPUESTARIOS RECONOCIDOS NETOS

EJERCICIO 2021

Clasificación Económica	Explicación	Total Derechos Reconocidos	Total Derechos Anulados	Derechos Reconocidos Netos
70227	MINECO.CONTRATOS PROGRAMAS TÉCNICOS	87.119,18	0,00	87.119,18
70299	MINECO. PROGRAMAS MOVILIDAD	0,00	0,00	0,00
70422	PROGRAMA FPU P.I. EN FORMACION PREDOCTORAL	298.611,36	10,64	298.600,72
70425	PROGRAMA BEATRIZ GALINDO	170.124,00	4.375,00	165.749,00
70499	PROGRAMAS MOVILIDAD MICIU	8.580,00	13.190,97	-4.610,97
	Subtotal Artículo 70	5.768.863,90	291.894,07	5.476.969,83
741	DE OTROS ENTES PUBLICOS	116.717,52	0,00	116.717,52
746	SODERCAN	40.039,95	0,00	40.039,95
	Subtotal Artículo 74	156.757,47	0,00	156.757,47
75005	PROGRAMA DE APOYO A LA INVESTIGACION	3.830.748,00	0,00	3.830.748,00
75006	PROGRAMA DE OBRAS Y EQUIPAMIENTO	2.740.000,00	0,00	2.740.000,00
75201	CONVENIO PARLAMENTO DE CANTABRIA	60.000,00	0,00	60.000,00
75203	UNIVERSIDADES, IGUALDAD, CULTURA Y DEPORTE	330.085,28	0,00	330.085,28
75204	OBRAS PÚBLICAS, ORDENACIÓN DEL TERRITORIO Y URBANISMO	10.000,00	0,00	10.000,00
75217	CENTRO DE INVESTIGACION DEL MEDIO AMBIENTE (CIMA)	4.000,00	0,00	4.000,00
	Subtotal Artículo 75	6.974.833,28	0,00	6.974.833,28
760	DE AYUNTAMIENTOS	4.000,00	0,00	4.000,00
	Subtotal Artículo 76	4.000,00	0,00	4.000,00
77099	OTRAS EMPRESAS PRIVADAS	73.454,54	0,00	73.454,54
	Subtotal Artículo 77	73.454,54	0,00	73.454,54
789	OTRAS TRANSF. DE CAPITAL DE INST. SIN LUCRO	330.343,54	0,00	330.343,54
	Subtotal Artículo 78	330.343,54	0,00	330.343,54
790	PROGRAMA PLAN ESTATAL FEDER	0,00	0,00	0,00
791	PROGRAMA MARCO EUROPEO DE INVESTIGACION	3.218.763,96	0,00	3.218.763,96
792	PROYECTOS EUROPEOS FEDER	335.412,38	0,00	335.412,38
795	PROYECTOS EUROPEOS ERASMUS PLUS	231.003,58	0,00	231.003,58
79600	MU RECUALIFICACION	1.299.373,00	0,00	1.299.373,00
79601	AEI. PROYECTOS LINEAS ESTRATEGICAS	189.206,52	0,00	189.206,52
79604	AEI. PROYECTOS COLABORACION INTERNACIONAL	461.933,64	0,00	461.933,64

UNIVERSIDAD DE CANTABRIA

PROCESO DE GESTIÓN DE LOS INGRESOS PÚBLICOS

A) DERECHOS PRESUPUESTARIOS RECONOCIDOS NETOS

EJERCICIO 2021

Clasificación Económica	Explicación	Total Derechos Reconocidos	Total Derechos Anulados	Derechos Reconocidos Netos
79605	PROYECTOS PRUEBA DE CONCEPTO	593.250,00	0,00	593.250,00
79606	AEI. EQUIPAMIENTO CIENTIFICO	614.193,74	0,00	614.193,74
79607	MU. UNIDIGITAL	629.697,40	0,00	629.697,40
79609	AEI. PROYECTOS MEDICINA PERSONALIZADA	105.370,00	0,00	105.370,00
	Subtotal Artículo 79	7.678.204,22	0,00	7.678.204,22
	Subtotal Capítulo 7	20.986.456,95	291.894,07	20.694.562,88
830	REINTEGRO PRESTAMOS AL PERSONAL	32.261,70	0,00	32.261,70
	Subtotal Artículo 83	32.261,70	0,00	32.261,70
87001	REMANENTE DE TESORERIA ESPECIFICO INCORPORABLE	0,00	0,00	0,00
87002	REMANENTE DE TESORERIA AFECTADO INCORPORABLE	0,00	0,00	0,00
	Subtotal Artículo 87	0,00	0,00	0,00
	Subtotal Capítulo 8	32.261,70	0,00	32.261,70
91106	EMPLEO JOVEN	104.653,81	12.082,19	92.571,62
91116	CONVOCATORIA FEDER 2016	0,00	28.881,47	-28.881,47
91117	CONVOCATORIA FEDER 2017	129.151,50	18.261,23	110.890,27
91118	CONVOCATORIA FEDER 2018	0,00	6.413,26	-6.413,26
	Subtotal Artículo 91	233.805,31	65.638,15	168.167,16
	Subtotal Capítulo 9	233.805,31	65.638,15	168.167,16
	TOTAL	118.582.262,95	777.695,07	117.804.567,88

UNIVERSIDAD DE CANTABRIA

PROCESO DE GESTIÓN DE LOS INGRESOS PÚBLICOS

A) DERECHOS PRESUPUESTARIOS RECONOCIDOS NETOS

EJERCICIO 2021

Explicación	Total Derechos Reconocidos	Total Derechos Anulados	Derechos Reconocidos Netos
Total Capitulo 1	0,00	0,00	0,00
Total Capitulo 2	0,00	0,00	0,00
Total Capitulo 3	16.432.244,36	365.512,64	16.066.731,72
Total Capitulo 4	80.393.386,01	46.534,44	80.346.851,57
Total Capitulo 5	504.108,62	8.115,77	495.992,85
TOTAL OPERACIONES CORRIENTES	97.329.738,99	420.162,85	96.909.576,14
Total Capitulo 6	0,00	0,00	0,00
Total Capitulo 7	20.986.456,95	291.894,07	20.694.562,88
TOTAL OPERACIONES DE CAPITAL	20.986.456,95	291.894,07	20.694.562,88
TOTAL OPERACIONES NO FINANCIERAS	118.316.195,94	712.056,92	117.604.139,02
Total Capitulo 8	32.261,70	0,00	32.261,70
Total Capitulo 9	233.805,31	65.638,15	168.167,16
TOTAL OPERACIONES FINANCIERAS	266.067,01	65.638,15	200.428,86
TOTAL SECCIÓN POR CAPITULOS	118.582.262,95	777.695,07	117.804.567,88

F.- MEMORIA

5.- Información sobre la ejecución del Ingreso público

5.1.- Proceso de gestión

A) Derechos presupuestarios reconocidos netos

A.1) Derechos presupuestarios reconocidos

UNIVERSIDAD DE CANTABRIA

PROCESO DE GESTIÓN DE LOS INGRESOS PÚBLICOS

A.1.) DERECHOS PRESUPUESTARIOS RECONOCIDOS

EJERCICIO 2021

Clasificación Económica	Explicación	Contraído Previo		Contraído simultáneo		Total Derechos Reconocidos
		Ingreso directo	Ingreso Recibo	Autoliquidaciones	Sin Contraído previo	
31000	DERECHOS MATRICULA GRADO	2.447.890,78	0,00	0,00	4.031.590,40	6.479.481,18
31001	DERECHOS MATRICULA POSTGRADO	281.542,67	0,00	0,00	592.701,33	874.244,00
31002	MATRICULAS CENTROS ADSCRITOS.	0,00	0,00	0,00	193.383,45	193.383,45
31100	MASTER	89.001,80	0,00	0,00	627.024,20	716.026,00
31103	ESPECIALIZACION	5.880,00	0,00	0,00	47.043,36	52.923,36
31104	EXPERTO	38.854,20	0,00	0,00	139.242,60	178.096,80
31200	CURSOS IDIOMAS EXTRANJEROS ORDINARIOS	0,00	0,00	0,00	145.235,43	145.235,43
31201	CURSOS DE ESPAÑOL	651,12	0,00	0,00	21.843,92	22.495,04
31300	CURSOS DE VERANO	2.377,00	0,00	0,00	30.336,00	32.713,00
31301	AULAS DE EXTENSION UNIVERSITARIA	769,50	0,00	0,00	268,00	1.037,50
31302	ACTIVIDADES DEPORTIVAS	0,00	0,00	0,00	71.100,71	71.100,71
31303	CAMPUS	0,00	0,00	0,00	16.362,50	16.362,50
31401	PROGRAMA SENIOR	0,00	0,00	0,00	28.623,00	28.623,00
31904	PRUEBAS DE ACCESO	0,00	0,00	0,00	226.237,99	226.237,99
31906	EXPEDIENTES, CERT., TRASLADOS Y COMPULSAS	2.789,52	0,00	0,00	187.599,22	190.388,74
31907	EXPEDICION DE TITULOS	4.682,04	0,00	0,00	349.447,67	354.129,71
31908	TESIS	0,00	0,00	0,00	9.937,00	9.937,00
31909	EXPEDICION TARJETA DE IDENTIDAD	30,52	0,00	0,00	53.100,26	53.130,78
31910	CONVALIDACIONES	0,00	0,00	0,00	36.214,85	36.214,85
31912	TUTELA ACADEMICA DE DOCTORADO	4.545,20	0,00	0,00	129.665,47	134.210,67
31920	SEGURO OBLIGATORIO	0,00	0,00	0,00	2.576,00	2.576,00
	Subtotal Artículo 31	2.879.014,35	0,00	0,00	6.939.533,36	9.818.547,71
32781	TELÉFONO SERVICIOS ADMINISTRATIVOS CENTRALES	8.196,98	0,00	0,00	0,00	8.196,98
32800	DE LA ADMINISTRACION DEL ESTADO	92.617,06	0,00	0,00	0,00	92.617,06
32801	DE ORGANISMOS AUTONOMOS ADMINISTRATIVOS	32.951,97	0,00	0,00	0,00	32.951,97
32804	DE EMPRESAS PUBLICAS Y OTROS ENTES PUBLICOS	128.269,10	0,00	0,00	0,00	128.269,10
32805	DE GOBIERNO DE CANTABRIA	154.973,00	0,00	0,00	0,00	154.973,00
32806	DE CORPORACIONES LOCALES	61.191,18	0,00	0,00	0,00	61.191,18

UNIVERSIDAD DE CANTABRIA

PROCESO DE GESTIÓN DE LOS INGRESOS PÚBLICOS

A.1.) DERECHOS PRESUPUESTARIOS RECONOCIDOS

EJERCICIO 2021

Clasificación Económica	Explicación	Contraído Previo		Contraído simultáneo		Total Derechos Reconocidos
		Ingreso directo	Ingreso Recibo	Autoliquidaciones	Sin Contraído previo	
32807	DE EMPRESAS PRIVADAS	1.342.185,72	0,00	0,00	0,00	1.342.185,72
32808	DE FAMILIAS E INSTITUCIONES SIN FINES DE LUCRO	98.075,54	0,00	0,00	0,00	98.075,54
32809	DEL EXTERIOR	562.046,10	0,00	0,00	19.989,83	582.035,93
32820	PARA LA F.L.T.Q.	556.423,91	0,00	0,00	0,00	556.423,91
32821	FUNDACION INSTITUTO HIDRAULICA AMBIENTAL CANTABR	519.648,00	0,00	0,00	0,00	519.648,00
32899	OTROS	3.014,82	0,00	0,00	70.759,94	73.774,76
32900	ACCESO AL DOCUMENTO	2.108,70	0,00	0,00	14,40	2.123,10
32902	SERVICIO DE INFORMÁTICA	9,00	0,00	0,00	111,00	120,00
32905	OPOSICIONES	45,81	0,00	0,00	7.418,65	7.464,46
32906	UTILIZACION INSTALACIONES DEPORTIVAS	3.211,60	0,00	0,00	137,18	3.348,78
32930	SCTI MICROSCOPIO ELECTRONICO DE TRANSMISION	1.142,94	0,00	0,00	696,09	1.839,03
32931	SCTI CROMATOGRAFO	0,00	0,00	0,00	3.604,00	3.604,00
32933	SEEA. MANTENIMIENTO DE ANIMALES.	67.011,85	0,00	0,00	40.982,11	107.993,96
32956	REPERCUSION GASTOS HIDRAULICA AMBIENTAL	33.771,09	0,00	0,00	0,00	33.771,09
32961	VENTA ENTRADAS ESPECTACULOS	3.705,31	0,00	0,00	0,00	3.705,31
32963	SERVICIOS CEFONT	140,00	0,00	0,00	7.520,00	7.660,00
32974	CENTRO DE IDIOMAS UNIVERSIDAD DE CANTABRIA	0,00	0,00	0,00	5.420,07	5.420,07
32975	COIE PRACTICAS EN EMPRESAS	82.635,61	0,00	0,00	1.800,00	84.435,61
32978	F.L.T.Q. GASTOS DEL CDTUC	89.484,24	0,00	0,00	0,00	89.484,24
32979	ESCUELA INFANTIL U.C.	13.630,00	0,00	0,00	63.875,00	77.505,00
32980	CENTROS ADSCRITOS	73.056,01	0,00	0,00	0,00	73.056,01
32981	REPERCUSION GASTOS A TERCEROS	79.168,40	0,00	0,00	0,00	79.168,40
32999	DE OTROS SERVICIOS	4.500,00	0,00	0,00	353,94	4.853,94
	Subtotal Artículo 32	4.013.213,94	0,00	0,00	222.682,21	4.235.896,15
33000	VENTAS EDITORIAL UC	32.082,10	0,00	0,00	0,00	32.082,10
331	VENTA DE ENERGIA ELECTRICA	19.629,78	0,00	0,00	0,00	19.629,78
33232	REPROGRAFÍA FACULTAD DE CIENCIAS	19.403,26	0,00	0,00	3.941,25	23.344,51

UNIVERSIDAD DE CANTABRIA

PROCESO DE GESTIÓN DE LOS INGRESOS PÚBLICOS

A.1.) DERECHOS PRESUPUESTARIOS RECONOCIDOS

EJERCICIO 2021

Clasificación Económica	Explicación	Contraído Previo		Contraído simultáneo		Total Derechos Reconocidos
		Ingreso directo	Ingreso Recibo	Autoliquidaciones	Sin Contraído previo	
33233	REPROGRAFÍA FACULTAD DE MEDICINA	8.461,67	0,00	0,00	5.366,29	13.827,96
33235	REPROGRAFÍA E.T.S. INGENIEROS DE CAMINOS, CANALES Y PUERTOS	11.023,95	0,00	0,00	3.649,52	14.673,47
33242	REPROGRAFÍA E.T.S. INDUSTRIALES Y TELECOMUNICACIÓN	7.610,65	0,00	0,00	1.966,38	9.577,03
33245	REPROGRAFÍA E.T.S. DE NÁUTICA	7.926,44	0,00	0,00	1.698,11	9.624,55
33364	SALA IMPRESION SERVICIO DE INFORMATICA	9.153,05	0,00	0,00	0,00	9.153,05
33900	VENTA DE IMPRESOS	38.780,37	0,00	0,00	0,00	38.780,37
33999	OTRAS	350,00	0,00	0,00	0,00	350,00
	Subtotal Artículo 33	154.421,27	0,00	0,00	16.621,55	171.042,82
380	REINTEGROS DE EJERCICIOS CERRADOS	100.000,00	0,00	0,00	17.647,57	117.647,57
381	REINTEGROS DE PRESUPUESTO CORRIENTE	0,00	0,00	0,00	16.715,74	16.715,74
	Subtotal Artículo 38	100.000,00	0,00	0,00	34.363,31	134.363,31
39000	ART. 83 L.O.U.	531.011,88	0,00	0,00	23.883,98	554.895,86
39002	PROGRAMAS EUROPEOS	1.556,01	0,00	0,00	223.107,84	224.663,85
39003	PROGRAMAS NACIONALES	674.274,64	0,00	0,00	0,00	674.274,64
39004	PROGRAMAS EUROPEOS FEDER	5.939,72	0,00	0,00	27.601,50	33.541,22
39005	PROYECTOS EUROPEOS ERASMUS+	0,00	0,00	0,00	13.483,02	13.483,02
39006	FONDOS NEXT GENERATION	136.877,18	0,00	0,00	0,00	136.877,18
39010	ESTUDIOS PROPIOS	25.664,00	0,00	0,00	208.930,51	234.594,51
39030	INGRESOS DE SERVICIOS QUE GENERAN GASTOS	15.391,20	0,00	0,00	2.898,59	18.289,79
39099	OTRAS	44.748,29	0,00	0,00	23.970,07	68.718,36
39900	INGRES. PROCE. IVA DEDUCIBLE COMUN	0,00	0,00	0,00	14.663,09	14.663,09
39903	COLABORACION PROGRAMA POSTGRADOS OFICIALES	0,00	0,00	0,00	30.000,00	30.000,00
39998	INGRESOS VARIOS	31.899,96	0,00	0,00	18.181,99	50.081,95
39999	OTROS INGRESOS DIVERSOS	371,58	0,00	0,00	17.939,32	18.310,90
	Subtotal Artículo 39	1.467.734,46	0,00	0,00	604.659,91	2.072.394,37
	Subtotal Capítulo 3	8.614.384,02	0,00	0,00	7.817.860,34	16.432.244,36
401	OTROS MINISTERIOS	0,00	0,00	0,00	2.325,00	2.325,00

UNIVERSIDAD DE CANTABRIA

PROCESO DE GESTIÓN DE LOS INGRESOS PÚBLICOS

A.1.) DERECHOS PRESUPUESTARIOS RECONOCIDOS

EJERCICIO 2021

Clasificación Económica	Explicación	Contraído Previo		Contraído simultáneo		Total Derechos Reconocidos
		Ingreso directo	Ingreso Recibo	Autoliquidaciones	Sin Contraído previo	
404	MINISTERIO DE UNIVERSIDADES	0,00	0,00	0,00	223.660,74	223.660,74
	Subtotal Artículo 40	0,00	0,00	0,00	225.985,74	225.985,74
41001	SERVICIO ESPAÑOL PARA INTERN. EDUCACION	0,00	0,00	0,00	1.095.230,80	1.095.230,80
	Subtotal Artículo 41	0,00	0,00	0,00	1.095.230,80	1.095.230,80
45001	PROGRAMA DE SUFICIENCIA FINANCIERA	17.538.820,00	0,00	0,00	52.616.460,00	70.155.280,00
45002	PROGRAMA DE COMPLEMENTOS RETRIBUTIVOS PDI	1.024.941,50	0,00	0,00	3.074.824,50	4.099.766,00
45003	PROGRAMA REGIONAL DE BECAS	52.500,00	0,00	0,00	157.500,00	210.000,00
45004	PROGRAMA DE INTERNACIONALIZACIÓN	68.750,00	0,00	0,00	206.250,00	275.000,00
45006	Programa de compensacion de precios públicos	270.000,00	0,00	0,00	810.000,00	1.080.000,00
45203	UNIVERSIDADES, IGUALDAD, CULTURA Y DEPORTE	11.000,00	0,00	0,00	49.000,00	60.000,00
45205	DESARROLLO RURAL, GANADERÍA, PESCA, ALIMENTACIÓN Y MEDIO AMBIENTE	0,00	0,00	0,00	15.000,00	15.000,00
45206	ECONOMÍA Y HACIENDA	14.545,45	0,00	0,00	0,00	14.545,45
45211	SERVICIO CANTABRO DE SALUD	96.959,85	0,00	0,00	927.937,54	1.024.897,39
45212	INNOVACIÓN, INDUSTRIA, TRANSPORTE Y COMERCIO	0,00	0,00	0,00	16.000,00	16.000,00
45213	SERVICIO CANTABRO DE EMPLEO	153.203,40	0,00	0,00	10.000,00	163.203,40
45214	EMPLEO Y POLÍTICAS SOCIALES	0,00	0,00	0,00	5.000,00	5.000,00
45216	INSTITUTO CANTABRO DE SERVICIOS SOCIALES (ICASS)	0,00	0,00	0,00	21.500,00	21.500,00
	Subtotal Artículo 45	19.230.720,20	0,00	0,00	57.909.472,04	77.140.192,24
46000	DEL AYUNTAMIENTO DE LAREDO	0,00	0,00	0,00	95.000,00	95.000,00
46001	DEL AYUNTAMIENTO DE CAMARGO	0,00	0,00	0,00	25.000,00	25.000,00
46002	DEL AYUNTAMIENTO DE SANTANDER	6.000,00	0,00	0,00	0,00	6.000,00
46003	DEL AYUNTAMIENTO DE SUANCES	12.000,00	0,00	0,00	0,00	12.000,00
46004	DEL AYUNTAMIENTO DE CASTRO URDIALES	0,00	0,00	0,00	4.000,00	4.000,00
46006	DEL AYUNTAMIENTO DE TORRELAVEGA	0,00	0,00	0,00	25.000,00	25.000,00
46008	DEL AYUNTAMIENTO DE COLINDRES	0,00	0,00	0,00	5.500,00	5.500,00
46011	DEL AYUNTAMIENTO DE RAMALES	7.000,00	0,00	0,00	0,00	7.000,00
46013	DEL AYUNTAMIENTO DE NOJA	24.000,00	0,00	0,00	0,00	24.000,00

UNIVERSIDAD DE CANTABRIA

PROCESO DE GESTIÓN DE LOS INGRESOS PÚBLICOS

A.1.) DERECHOS PRESUPUESTARIOS RECONOCIDOS

EJERCICIO 2021

Clasificación Económica	Explicación	Contraído Previo		Contraído simultáneo		Total Derechos Reconocidos
		Ingreso directo	Ingreso Recibo	Autoliquidaciones	Sin Contraído previo	
46016	DEL AYUNTAMIENTO DE LOS CORRALES DE BUELNA	7.500,00	0,00	0,00	0,00	7.500,00
46017	DEL AYUNTAMIENTO DE BAREYO	0,00	0,00	0,00	3.000,00	3.000,00
46018	DEL AYUNTAMIENTO DE POTES	0,00	0,00	0,00	7.000,00	7.000,00
46020	DEL AYUNTAMIENTO DE PIELAGOS	10.000,00	0,00	0,00	0,00	10.000,00
46021	DEL AYTO. DE STA. CRUZ DE BEZANA	0,00	0,00	0,00	7.000,00	7.000,00
46022	DEL AYTO. DE CAMPOO DE SUSO	4.000,00	0,00	0,00	0,00	4.000,00
46023	AYUNTAMIENTO SANTILLANA DEL MAR	8.546,98	0,00	0,00	0,00	8.546,98
	Subtotal Artículo 46	79.046,98	0,00	0,00	171.500,00	250.546,98
47001	SUBVENCIONES DEL BANCO SANTANDER	0,00	0,00	0,00	1.645.600,00	1.645.600,00
47901	CURSOS DE VERANO	10.957,00	0,00	0,00	3.572,00	14.529,00
	Subtotal Artículo 47	10.957,00	0,00	0,00	1.649.172,00	1.660.129,00
49999	OTRAS TRANSFERENCIAS CORRIENTES DEL EXTERIOR	4.114,00	0,00	0,00	17.187,25	21.301,25
	Subtotal Artículo 49	4.114,00	0,00	0,00	17.187,25	21.301,25
	Subtotal Capítulo 4	19.324.838,18	0,00	0,00	61.068.547,83	80.393.386,01
54000	ALQUILER EDIFICIO FISIOTERAPIA	354.517,32	0,00	0,00	0,00	354.517,32
54001	OTROS ALQUILERES	76.418,03	0,00	0,00	0,00	76.418,03
	Subtotal Artículo 54	430.935,35	0,00	0,00	0,00	430.935,35
55000	DE CAFETERIAS Y COMEDORES	66.951,39	0,00	0,00	0,00	66.951,39
55001	SERVICIOS DE REPROGRAFIA	6.221,88	0,00	0,00	0,00	6.221,88
	Subtotal Artículo 55	73.173,27	0,00	0,00	0,00	73.173,27
	Subtotal Capítulo 5	504.108,62	0,00	0,00	0,00	504.108,62
70002	AGENCIA ESTATAL DE INVESTIGACIÓN	3.389.464,50	0,00	0,00	103.847,00	3.493.311,50
70005	MINISTERIO DE EDUCACIÓN, CULTURA Y DEPORTE	0,00	0,00	0,00	20.196,00	20.196,00
70099	OTROS	0,00	0,00	0,00	4.589,94	4.589,94
70221	MINECO. CONTRATATOS P. INVESTIGADOR EN FORMACIÓN PREDOCTORAL (FPI)	250.840,05	0,00	0,00	540.174,58	791.014,63
70223	PROGRAMA JUAN DE LA CIERVA. FORMACION	0,00	0,00	0,00	102.090,18	102.090,18
70224	MINECO.PROGRAMA RAMON Y CAJAL	75.769,92	0,00	0,00	615.926,64	691.696,56

UNIVERSIDAD DE CANTABRIA

PROCESO DE GESTIÓN DE LOS INGRESOS PÚBLICOS

A.1.) DERECHOS PRESUPUESTARIOS RECONOCIDOS

EJERCICIO 2021

Clasificación Económica	Explicación	Contraído Previo		Contraído simultáneo		Total Derechos Reconocidos
		Ingreso directo	Ingreso Recibo	Autoliquidaciones	Sin Contraído previo	
70226	PROGRAMA JUAN DE LA CIERVA. INCORPORACION	0,00	0,00	0,00	101.530,55	101.530,55
70227	MINECO.CONTRATOS PROGRAMAS TÉCNICOS	0,00	0,00	0,00	87.119,18	87.119,18
70422	PROGRAMA FPU P.I. EN FORMACION PREDOCTORAL	40.791,88	0,00	0,00	257.819,48	298.611,36
70425	PROGRAMA BEATRIZ GALINDO	0,00	0,00	0,00	170.124,00	170.124,00
70499	PROGRAMAS MOVILIDAD MICIU	8.580,00	0,00	0,00	0,00	8.580,00
	Subtotal Artículo 70	3.765.446,35	0,00	0,00	2.003.417,55	5.768.863,90
741	DE OTROS ENTES PUBLICOS	23.457,71	0,00	0,00	93.259,81	116.717,52
746	SODERCAN	0,00	0,00	0,00	40.039,95	40.039,95
	Subtotal Artículo 74	23.457,71	0,00	0,00	133.299,76	156.757,47
75005	PROGRAMA DE APOYO A LA INVESTIGACION	957.687,00	0,00	0,00	2.873.061,00	3.830.748,00
75006	PROGRAMA DE OBRAS Y EQUIPAMIENTO	685.000,00	0,00	0,00	2.055.000,00	2.740.000,00
75201	CONVENIO PARLAMENTO DE CANTABRIA	60.000,00	0,00	0,00	0,00	60.000,00
75203	UNIVERSIDADES, IGUALDAD, CULTURA Y DEPORTE	193.418,28	0,00	0,00	136.667,00	330.085,28
75204	OBRAS PÚBLICAS, ORDENACIÓN DEL TERRITORIO Y URBANISMO	0,00	0,00	0,00	10.000,00	10.000,00
75217	CENTRO DE INVESTIGACION DEL MEDIO AMBIENTE (CIMA)	0,00	0,00	0,00	4.000,00	4.000,00
	Subtotal Artículo 75	1.896.105,28	0,00	0,00	5.078.728,00	6.974.833,28
760	DE AYUNTAMIENTOS	2.000,00	0,00	0,00	2.000,00	4.000,00
	Subtotal Artículo 76	2.000,00	0,00	0,00	2.000,00	4.000,00
77099	OTRAS EMPRESAS PRIVADAS	40.909,09	0,00	0,00	32.545,45	73.454,54
	Subtotal Artículo 77	40.909,09	0,00	0,00	32.545,45	73.454,54
789	OTRAS TRANSF. DE CAPITAL DE INST. SIN LUCRO	281.584,70	0,00	0,00	48.758,84	330.343,54
	Subtotal Artículo 78	281.584,70	0,00	0,00	48.758,84	330.343,54
791	PROGRAMA MARCO EUROPEO DE INVESTIGACION	72.839,65	0,00	0,00	3.145.924,31	3.218.763,96
792	PROYECTOS EUROPEOS FEDER	59.397,23	0,00	0,00	276.015,15	335.412,38
795	PROYECTOS EUROPEOS ERASMUS PLUS	0,00	0,00	0,00	231.003,58	231.003,58
79600	MU RECUALIFICACION	0,00	0,00	0,00	1.299.373,00	1.299.373,00
79601	AEI. PROYECTOS LINEAS ESTRATEGICAS	189.206,52	0,00	0,00	0,00	189.206,52

UNIVERSIDAD DE CANTABRIA

PROCESO DE GESTIÓN DE LOS INGRESOS PÚBLICOS

A.1.) DERECHOS PRESUPUESTARIOS RECONOCIDOS

EJERCICIO 2021

Clasificación Económica	Explicación	Contraído Previo		Contraído simultáneo		Total Derechos Reconocidos
		Ingreso directo	Ingreso Recibo	Autoliquidaciones	Sin Contraído previo	
79604	AEI. PROYECTOS COLABORACION INTERNACIONAL	168.260,64	0,00	0,00	293.673,00	461.933,64
79605	PROYECTOS PRUEBA DE CONCEPTO	593.250,00	0,00	0,00	0,00	593.250,00
79606	AEI. EQUIPAMIENTO CIENTIFICO	614.193,74	0,00	0,00	0,00	614.193,74
79607	MU. UNIDIGITAL	629.697,40	0,00	0,00	0,00	629.697,40
79609	AEI. PROYECTOS MEDICINA PERSONALIZADA	105.370,00	0,00	0,00	0,00	105.370,00
	Subtotal Artículo 79	2.432.215,18	0,00	0,00	5.245.989,04	7.678.204,22
	Subtotal Capítulo 7	8.441.718,31	0,00	0,00	12.544.738,64	20.986.456,95
830	REINTEGRO PRESTAMOS AL PERSONAL	0,00	0,00	0,00	32.261,70	32.261,70
	Subtotal Artículo 83	0,00	0,00	0,00	32.261,70	32.261,70
	Subtotal Capítulo 8	0,00	0,00	0,00	32.261,70	32.261,70
91106	EMPLEO JOVEN	0,00	0,00	0,00	104.653,81	104.653,81
91117	CONVOCATORIA FEDER 2017	129.151,50	0,00	0,00	0,00	129.151,50
	Subtotal Artículo 91	129.151,50	0,00	0,00	104.653,81	233.805,31
	Subtotal Capítulo 9	129.151,50	0,00	0,00	104.653,81	233.805,31
	TOTAL	37.014.200,63	0,00	0,00	81.568.062,32	118.582.262,95

UNIVERSIDAD DE CANTABRIA

PROCESO DE GESTIÓN DE LOS INGRESOS PÚBLICOS

A.1.) DERECHOS PRESUPUESTARIOS RECONOCIDOS

EJERCICIO 2021

Explicación	Contraído Previo		Contraído Simultáneo		Total Derechos Reconocidos
	Ingreso directo	Ingreso Recibo	Autoliquidacione	Sin Cotraído previo	
Total Capitulo 1	0,00	0,00	0,00	0,00	0,00
Total Capitulo 2	0,00	0,00	0,00	0,00	0,00
Total Capitulo 3	8.614.384,02	0,00	0,00	7.817.860,34	16.432.244,36
Total Capitulo 4	19.324.838,18	0,00	0,00	61.068.547,83	80.393.386,01
Total Capitulo 5	504.108,62	0,00	0,00	0,00	504.108,62
TOTAL OPERACIONES CORRIENTES	28.443.330,82	0,00	0,00	68.886.408,17	97.329.738,99
Total Capitulo 6	0,00	0,00	0,00	0,00	0,00
Total Capitulo 7	8.441.718,31	0,00	0,00	12.544.738,64	20.986.456,95
TOTAL OPERACIONES DE CAPITAL	8.441.718,31	0,00	0,00	12.544.738,64	20.986.456,95
TOTAL OPERACIONES NO FINANCIERAS	36.885.049,13	0,00	0,00	81.431.146,81	118.316.195,94
Total Capitulo 8	0,00	0,00	0,00	32.261,70	32.261,70
Total Capitulo 9	129.151,50	0,00	0,00	104.653,81	233.805,31
TOTAL OPERACIONES FINANCIERAS	129.151,50	0,00	0,00	136.915,51	266.067,01
TOTAL SECCIÓN POR CAPITULOS	37.014.200,63	0,00	0,00	81.568.062,32	118.582.262,95

F.- MEMORIA

5.- Información sobre la ejecución del Ingreso público

5.1.- Proceso de gestión

A) Derechos presupuestarios reconocidos netos

A.2) Anulación de Derechos presupuestarios

UNIVERSIDAD DE CANTABRIA

PROCESO DE GESTIÓN DE LOS INGRESOS PÚBLICOS

A.2.) ANULACIÓN DE DERECHOS PRESUPUESTARIOS

EJERCICIO 2021

FECHA 31/12/2021

Clasificación Económica	Explicación	Anulación de Liquidaciones		Aplazamiento y Fraccionamiento		Devolución de Ingresos	Total Derechos Anulados
		Ingreso Directo	Ingreso Recibo	Ingreso Directo	Ingreso Recibo		
31000	DERECHOS MATRICULA GRADO	0,00	0,00	0,00	0,00	91.415,76	91.415,76
31001	DERECHOS MATRICULA POSTGRADO	0,00	0,00	0,00	0,00	42.100,44	42.100,44
31002	MATRICULAS CENTROS ADSCRITOS.	0,00	0,00	0,00	0,00	0,00	0,00
311	DERECHOS DE MATRICULA EN ESTUDIOS PROPIOS	0,00	0,00	0,00	0,00	0,00	0,00
31100	MASTER	3.024,00	0,00	0,00	0,00	31.270,15	34.294,15
31103	ESPECIALIZACION	840,00	0,00	0,00	0,00	586,32	1.426,32
31104	EXPERTO	8.400,00	0,00	0,00	0,00	9.177,00	17.577,00
31200	CURSOS IDIOMAS EXTRANJEROS ORDINARIOS	0,00	0,00	0,00	0,00	2.690,90	2.690,90
31201	CURSOS DE ESPAÑOL	0,00	0,00	0,00	0,00	1.315,92	1.315,92
31300	CURSOS DE VERANO	53,00	0,00	0,00	0,00	2.672,00	2.725,00
31301	AULAS DE EXTENSION UNIVERSITARIA	0,00	0,00	0,00	0,00	81,00	81,00
31302	ACTIVIDADES DEPORTIVAS	0,00	0,00	0,00	0,00	13.571,65	13.571,65
31303	CAMPUS	0,00	0,00	0,00	0,00	976,25	976,25
31399	OTROS CURSOS DE EXTENSION UNIVERSITARIA	0,00	0,00	0,00	0,00	0,00	0,00
31400	CURSOS VICERRECTORADO DE ORDENACION ACADEMICA	0,00	0,00	0,00	0,00	0,00	0,00
31401	PROGRAMA SENIOR	0,00	0,00	0,00	0,00	84,00	84,00
31403	CURSOS STUDY ABROAD.REAL SUMMER	0,00	0,00	0,00	0,00	0,00	0,00
31904	PRUEBAS DE ACCESO	0,00	0,00	0,00	0,00	1.706,19	1.706,19
31906	EXPEDIENTES, CERT., TRASLADOS Y COMPULSAS	0,00	0,00	0,00	0,00	528,88	528,88
31907	EXPEDICION DE TITULOS	0,00	0,00	0,00	0,00	830,13	830,13
31908	TESIS	0,00	0,00	0,00	0,00	0,00	0,00
31909	EXPEDICION TARJETA DE IDENTIDAD	0,00	0,00	0,00	0,00	37,96	37,96
31910	CONVALIDACIONES	0,00	0,00	0,00	0,00	250,13	250,13
31912	TUTELA ACADEMICA DE DOCTORADO	0,00	0,00	0,00	0,00	4.991,82	4.991,82
31920	SEGURO OBLIGATORIO	0,00	0,00	0,00	0,00	0,00	0,00
	Subtotal Artículo 31	12.317,00	0,00	0,00	0,00	204.286,50	216.603,50
327	USO DE TELEFONOS Y FAX	0,00	0,00	0,00	0,00	0,00	0,00
32781	TELÉFONO SERVICIOS ADMINISTRATIVOS CENTRALES	0,00	0,00	0,00	0,00	0,00	0,00

UNIVERSIDAD DE CANTABRIA

PROCESO DE GESTIÓN DE LOS INGRESOS PÚBLICOS

A.2.) ANULACIÓN DE DERECHOS PRESUPUESTARIOS

EJERCICIO 2021

FECHA 31/12/2021

Clasificación Económica	Explicación	Anulación de Liquidaciones		Aplazamiento y Fraccionamiento		Devolución de Ingresos	Total Derechos Anulados
		Ingreso Directo	Ingreso Recibo	Ingreso Directo	Ingreso Recibo		
328	CONVENIOS Y CONTRATOS ART. 83 LOU Y C.E.E.	0,00	0,00	0,00	0,00	0,00	0,00
32800	DE LA ADMINISTRACION DEL ESTADO	0,00	0,00	0,00	0,00	0,00	0,00
32801	DE ORGANISMOS AUTONOMOS ADMINISTRATIVOS	102,45	0,00	0,00	0,00	0,00	102,45
32804	DE EMPRESAS PUBLICAS Y OTROS ENTES PUBLICOS	0,00	0,00	0,00	0,00	0,00	0,00
32805	DE GOBIERNO DE CANTABRIA	8.264,46	0,00	0,00	0,00	0,00	8.264,46
32806	DE CORPORACIONES LOCALES	0,00	0,00	0,00	0,00	0,00	0,00
32807	DE EMPRESAS PRIVADAS	44.964,79	0,00	0,00	0,00	0,00	44.964,79
32808	DE FAMILIAS E INSTITUCIONES SIN FINES DE LUCRO	0,00	0,00	0,00	0,00	0,00	0,00
32809	DEL EXTERIOR	2.480,66	0,00	0,00	0,00	0,00	2.480,66
32820	PARA LA F.L.T.Q.	0,00	0,00	0,00	0,00	0,00	0,00
32821	FUNDACION INSTITUTO HIDRAULICA AMBIENTAL CANTABR	1.742,81	0,00	0,00	0,00	0,00	1.742,81
32899	OTROS	0,00	0,00	0,00	0,00	0,00	0,00
32900	ACCESO AL DOCUMENTO	0,00	0,00	0,00	0,00	0,00	0,00
32902	SERVICIO DE INFORMÁTICA	9,00	0,00	0,00	0,00	0,00	9,00
32905	OPOSICIONES	0,00	0,00	0,00	0,00	12,63	12,63
32906	UTILIZACION INSTALACIONES DEPORTIVAS	0,00	0,00	0,00	0,00	0,00	0,00
32930	SCTI MICROSCOPIO ELECTRONICO DE TRANSMISION	0,00	0,00	0,00	0,00	0,00	0,00
32931	SCTI CROMATOGRAFO	0,00	0,00	0,00	0,00	0,00	0,00
32933	SEEA. MANTENIMIENTO DE ANIMALES.	16.812,58	0,00	0,00	0,00	0,00	16.812,58
32945	VISITAS PLANETARIO	0,00	0,00	0,00	0,00	0,00	0,00
32956	REPERCUSION GASTOS HIDRAULICA AMBIENTAL	0,00	0,00	0,00	0,00	0,00	0,00
32961	VENTA ENTRADAS ESPECTACULOS	223,13	0,00	0,00	0,00	0,00	223,13
32963	SERVICIOS CEFONT	0,00	0,00	0,00	0,00	0,00	0,00
32974	CENTRO DE IDIOMAS UNIVERSIDAD DE CANTABRIA	0,00	0,00	0,00	0,00	0,00	0,00
32975	COIE PRACTICAS EN EMPRESAS	0,00	0,00	0,00	0,00	0,00	0,00
32978	F.L.T.Q. GASTOS DEL CDTUC	0,00	0,00	0,00	0,00	0,00	0,00
32979	ESCUELA INFANTIL U.C.	0,00	0,00	0,00	0,00	130,00	130,00

UNIVERSIDAD DE CANTABRIA

PROCESO DE GESTIÓN DE LOS INGRESOS PÚBLICOS

A.2.) ANULACIÓN DE DERECHOS PRESUPUESTARIOS

EJERCICIO 2021

FECHA 31/12/2021

Clasificación Económica	Explicación	Anulación de Liquidaciones		Aplazamiento y Fraccionamiento		Devolución de Ingresos	Total Derechos Anulados
		Ingreso Directo	Ingreso Recibo	Ingreso Directo	Ingreso Recibo		
32980	CENTROS ADSCRITOS	0,00	0,00	0,00	0,00	0,00	0,00
32981	REPERCUSION GASTOS A TERCEROS	89,90	0,00	0,00	0,00	0,00	89,90
32999	DE OTROS SERVICIOS	0,00	0,00	0,00	0,00	0,00	0,00
	Subtotal Artículo 32	74.689,78	0,00	0,00	0,00	142,63	74.832,41
33000	VENTAS EDITORIAL UC	0,00	0,00	0,00	0,00	0,00	0,00
331	VENTA DE ENERGIA ELECTRICA	0,00	0,00	0,00	0,00	0,00	0,00
33232	REPROGRAFÍA FACULTAD DE CIENCIAS	3.381,44	0,00	0,00	0,00	0,00	3.381,44
33233	REPROGRAFÍA FACULTAD DE MEDICINA	88,93	0,00	0,00	0,00	0,00	88,93
33235	REPROGRAFÍA E.T.S. INGENIEROS DE CAMINOS, CANALES Y PUERTOS	51,40	0,00	0,00	0,00	0,00	51,40
33242	REPROGRAFÍA E.T.S. INDUSTRIALES Y TELECOMUNICACIÓN	64,73	0,00	0,00	0,00	0,00	64,73
33245	REPROGRAFÍA E.T.S. DE NÁUTICA	860,67	0,00	0,00	0,00	0,00	860,67
33267	REPROGRAFÍA BIBLIOTECA UNIVERSITARIA	0,00	0,00	0,00	0,00	0,00	0,00
33364	SALA IMPRESION SERVICIO DE INFORMATICA	0,00	0,00	0,00	0,00	0,00	0,00
339	VENTA DE IMPRESOS Y GUIAS	0,00	0,00	0,00	0,00	0,00	0,00
33900	VENTA DE IMPRESOS	2.513,96	0,00	0,00	0,00	7,02	2.520,98
33999	OTRAS	0,00	0,00	0,00	0,00	0,00	0,00
	Subtotal Artículo 33	6.961,13	0,00	0,00	0,00	7,02	6.968,15
380	REINTEGROS DE EJERCICIOS CERRADOS	0,00	0,00	0,00	0,00	0,00	0,00
381	REINTEGROS DE PRESUPUESTO CORRIENTE	0,00	0,00	0,00	0,00	2.982,53	2.982,53
	Subtotal Artículo 38	0,00	0,00	0,00	0,00	2.982,53	2.982,53
39000	ART. 83 L.O.U.	11.720,60	0,00	0,00	0,00	0,00	11.720,60
39002	PROGRAMAS EUROPEOS	0,00	0,00	0,00	0,00	0,00	0,00
39003	PROGRAMAS NACIONALES	8.400,00	0,00	0,00	0,00	31.453,15	39.853,15
39004	PROGRAMAS EUROPEOS FEDER	0,00	0,00	0,00	0,00	0,00	0,00
39005	PROYECTOS EUROPEOS ERASMUS+	0,00	0,00	0,00	0,00	0,00	0,00
39006	FONDOS NEXT GENERATION	0,00	0,00	0,00	0,00	0,00	0,00
39010	ESTUDIOS PROPIOS	2.336,00	0,00	0,00	0,00	7.815,92	10.151,92
39030	INGRESOS DE SERVICIOS QUE GENERAN GASTOS	2.388,34	0,00	0,00	0,00	9,00	2.397,34

UNIVERSIDAD DE CANTABRIA

PROCESO DE GESTIÓN DE LOS INGRESOS PÚBLICOS

A.2.) ANULACIÓN DE DERECHOS PRESUPUESTARIOS

EJERCICIO 2021

FECHA 31/12/2021

Clasificación Económica	Explicación	Anulación de Liquidaciones		Aplazamiento y Fraccionamiento		Devolución de Ingresos	Total Derechos Anulados
		Ingreso Directo	Ingreso Recibo	Ingreso Directo	Ingreso Recibo		
39099	OTRAS	0,00	0,00	0,00	0,00	0,00	0,00
398	VENTA DE PATENTES	0,00	0,00	0,00	0,00	0,00	0,00
39900	INGRES. PROCE. IVA DEDUCIBLE COMUN	0,00	0,00	0,00	0,00	0,00	0,00
39903	COLABORACION PROGRAMA POSTGRADOS OFICIALES	0,00	0,00	0,00	0,00	0,00	0,00
39998	INGRESOS VARIOS	0,00	0,00	0,00	0,00	0,00	0,00
39999	OTROS INGRESOS DIVERSOS	3,04	0,00	0,00	0,00	0,00	3,04
	Subtotal Artículo 39	24.847,98	0,00	0,00	0,00	39.278,07	64.126,05
	Subtotal Capítulo 3	118.815,89	0,00	0,00	0,00	246.696,75	365.512,64
401	OTROS MINISTERIOS	0,00	0,00	0,00	0,00	0,00	0,00
404	MINISTERIO DE UNIVERSIDADES	0,00	0,00	0,00	0,00	0,00	0,00
	Subtotal Artículo 40	0,00	0,00	0,00	0,00	0,00	0,00
41001	SERVICIO ESPAÑOL PARA INTERN. EDUCACION	0,00	0,00	0,00	0,00	44.657,00	44.657,00
	Subtotal Artículo 41	0,00	0,00	0,00	0,00	44.657,00	44.657,00
45001	PROGRAMA DE SUFICIENCIA FINANCIERA	0,00	0,00	0,00	0,00	0,00	0,00
45002	PROGRAMA DE COMPLEMENTOS RETRIBUTIVOS PDI	0,00	0,00	0,00	0,00	0,00	0,00
45003	PROGRAMA REGIONAL DE BECAS	0,00	0,00	0,00	0,00	0,00	0,00
45004	PROGRAMA DE INTERNACIONALIZACIÓN	0,00	0,00	0,00	0,00	0,00	0,00
45006	Programa de compensacion de precios públicos	0,00	0,00	0,00	0,00	0,00	0,00
45203	UNIVERSIDADES, IGUALDAD, CULTURA Y DEPORTE	0,00	0,00	0,00	0,00	0,00	0,00
45205	DESARROLLO RURAL, GANADERÍA, PESCA, ALIMENTACIÓN Y MEDIO AMBIENTE	0,00	0,00	0,00	0,00	0,00	0,00
45206	ECONOMÍA Y HACIENDA	0,00	0,00	0,00	0,00	0,00	0,00
45211	SERVICIO CANTABRO DE SALUD	0,00	0,00	0,00	0,00	0,00	0,00
45212	INNOVACIÓN, INDUSTRIA, TRANSPORTE Y COMERCIO	0,00	0,00	0,00	0,00	1.877,44	1.877,44
45213	SERVICIO CANTABRO DE EMPLEO	0,00	0,00	0,00	0,00	0,00	0,00
45214	EMPLEO Y POLÍTICAS SOCIALES	0,00	0,00	0,00	0,00	0,00	0,00
45216	INSTITUTO CANTABRO DE SERVICIOS SOCIALES (ICASS)	0,00	0,00	0,00	0,00	0,00	0,00
	Subtotal Artículo 45	0,00	0,00	0,00	0,00	1.877,44	1.877,44

UNIVERSIDAD DE CANTABRIA

PROCESO DE GESTIÓN DE LOS INGRESOS PÚBLICOS

A.2.) ANULACIÓN DE DERECHOS PRESUPUESTARIOS

EJERCICIO 2021

FECHA 31/12/2021

Clasificación Económica	Explicación	Anulación de Liquidaciones		Aplazamiento y Fraccionamiento		Devolución de Ingresos	Total Derechos Anulados
		Ingreso Directo	Ingreso Recibo	Ingreso Directo	Ingreso Recibo		
460	DE AYUNTAMIENTOS PARA CURSOS DE VERANO	0,00	0,00	0,00	0,00	0,00	0,00
46000	DEL AYUNTAMIENTO DE LAREDO	0,00	0,00	0,00	0,00	0,00	0,00
46001	DEL AYUNTAMIENTO DE CAMARGO	0,00	0,00	0,00	0,00	0,00	0,00
46002	DEL AYUNTAMIENTO DE SANTANDER	0,00	0,00	0,00	0,00	0,00	0,00
46003	DEL AYUNTAMIENTO DE SUANCES	0,00	0,00	0,00	0,00	0,00	0,00
46004	DEL AYUNTAMIENTO DE CASTRO URDIALES	0,00	0,00	0,00	0,00	0,00	0,00
46006	DEL AYUNTAMIENTO DE TORRELAVEGA	0,00	0,00	0,00	0,00	0,00	0,00
46008	DEL AYUNTAMIENTO DE COLINDRES	0,00	0,00	0,00	0,00	0,00	0,00
46011	DEL AYUNTAMIENTO DE RAMALES	0,00	0,00	0,00	0,00	0,00	0,00
46013	DEL AYUNTAMIENTO DE NOJA	0,00	0,00	0,00	0,00	0,00	0,00
46016	DEL AYUNTAMIENTO DE LOS CORRALES DE BUELNA	0,00	0,00	0,00	0,00	0,00	0,00
46017	DEL AYUNTAMIENTO DE BAREYO	0,00	0,00	0,00	0,00	0,00	0,00
46018	DEL AYUNTAMIENTO DE POTES	0,00	0,00	0,00	0,00	0,00	0,00
46020	DEL AYUNTAMIENTO DE PIELAGOS	0,00	0,00	0,00	0,00	0,00	0,00
46021	DEL AYTO. DE STA. CRUZ DE BEZANA	0,00	0,00	0,00	0,00	0,00	0,00
46022	DEL AYTO. DE CAMPOO DE SUSO	0,00	0,00	0,00	0,00	0,00	0,00
46023	AYUNTAMIENTO SANTILLANA DEL MAR	0,00	0,00	0,00	0,00	0,00	0,00
	Subtotal Artículo 46	0,00	0,00	0,00	0,00	0,00	0,00
47001	SUBVENCIONES DEL BANCO SANTANDER	0,00	0,00	0,00	0,00	0,00	0,00
47901	CURSOS DE VERANO	0,00	0,00	0,00	0,00	0,00	0,00
	Subtotal Artículo 47	0,00	0,00	0,00	0,00	0,00	0,00
49999	OTRAS TRANSFERENCIAS CORRIENTES DEL EXTERIOR	0,00	0,00	0,00	0,00	0,00	0,00
	Subtotal Artículo 49	0,00	0,00	0,00	0,00	0,00	0,00
	Subtotal Capítulo 4	0,00	0,00	0,00	0,00	46.534,44	46.534,44
540	ALQUILER Y PRODUCTOS DE INMUEBLES	0,00	0,00	0,00	0,00	0,00	0,00
54000	ALQUILER EDIFICIO FISIOTERAPIA	0,00	0,00	0,00	0,00	0,00	0,00
54001	OTROS ALQUILERES	8.115,77	0,00	0,00	0,00	0,00	8.115,77
	Subtotal Artículo 54	8.115,77	0,00	0,00	0,00	0,00	8.115,77
55000	DE CAFETERIAS Y COMEDORES	0,00	0,00	0,00	0,00	0,00	0,00

UNIVERSIDAD DE CANTABRIA

PROCESO DE GESTIÓN DE LOS INGRESOS PÚBLICOS

A.2.) ANULACIÓN DE DERECHOS PRESUPUESTARIOS

EJERCICIO 2021

FECHA 31/12/2021

Clasificación Económica	Explicación	Anulación de Liquidaciones		Aplazamiento y Fraccionamiento		Devolución de Ingresos	Total Derechos Anulados
		Ingreso Directo	Ingreso Recibo	Ingreso Directo	Ingreso Recibo		
55001	SERVICIOS DE REPROGRAFIA	0,00	0,00	0,00	0,00	0,00	0,00
	Subtotal Artículo 55	0,00	0,00	0,00	0,00	0,00	0,00
	Subtotal Capítulo 5	8.115,77	0,00	0,00	0,00	0,00	8.115,77
700	ADMINISTRACIÓN DEL ESTADO PARA INVESTIGACIÓN	0,00	0,00	0,00	0,00	0,00	0,00
70002	AGENCIA ESTATAL DE INVESTIGACIÓN	40.000,00	0,00	0,00	0,00	135.765,06	175.765,06
70005	MINISTERIO DE EDUCACIÓN, CULTURA Y DEPORTE	0,00	0,00	0,00	0,00	0,00	0,00
70099	OTROS	0,00	0,00	0,00	0,00	35.332,41	35.332,41
70221	MINECO. CONTRATATOS P. INVESTIGADOR EN FORMACIÓN PREDOCTORAL (FPI)	0,00	0,00	0,00	0,00	49.914,95	49.914,95
70223	PROGRAMA JUAN DE LA CIERVA. FORMACION	0,00	0,00	0,00	0,00	2.123,29	2.123,29
70224	MINECO.PROGRAMA RAMON Y CAJAL	0,00	0,00	0,00	0,00	3.396,38	3.396,38
70226	PROGRAMA JUAN DE LA CIERVA. INCORPORACION	0,00	0,00	0,00	0,00	7.785,37	7.785,37
70227	MINECO.CONTRATOS PROGRAMAS TÉCNICOS	0,00	0,00	0,00	0,00	0,00	0,00
70299	MINECO. PROGRAMAS MOVILIDAD	0,00	0,00	0,00	0,00	0,00	0,00
70422	PROGRAMA FPU P.I. EN FORMACION PREDOCTORAL	0,00	0,00	0,00	0,00	10,64	10,64
70425	PROGRAMA BEATRIZ GALINDO	0,00	0,00	0,00	0,00	4.375,00	4.375,00
70499	PROGRAMAS MOVILIDAD MICIU	0,00	0,00	0,00	0,00	13.190,97	13.190,97
	Subtotal Artículo 70	40.000,00	0,00	0,00	0,00	251.894,07	291.894,07
741	DE OTROS ENTES PUBLICOS	0,00	0,00	0,00	0,00	0,00	0,00
746	SODERCAN	0,00	0,00	0,00	0,00	0,00	0,00
	Subtotal Artículo 74	0,00	0,00	0,00	0,00	0,00	0,00
75005	PROGRAMA DE APOYO A LA INVESTIGACION	0,00	0,00	0,00	0,00	0,00	0,00
75006	PROGRAMA DE OBRAS Y EQUIPAMIENTO	0,00	0,00	0,00	0,00	0,00	0,00
75201	CONVENIO PARLAMENTO DE CANTABRIA	0,00	0,00	0,00	0,00	0,00	0,00
75203	UNIVERSIDADES, IGUALDAD, CULTURA Y DEPORTE	0,00	0,00	0,00	0,00	0,00	0,00
75204	OBRAS PÚBLICAS, ORDENACIÓN DEL TERRITORIO Y URBANISMO	0,00	0,00	0,00	0,00	0,00	0,00

UNIVERSIDAD DE CANTABRIA

PROCESO DE GESTIÓN DE LOS INGRESOS PÚBLICOS

A.2.) ANULACIÓN DE DERECHOS PRESUPUESTARIOS

EJERCICIO 2021

FECHA 31/12/2021

Clasificación Económica	Explicación	Anulación de Liquidaciones		Aplazamiento y Fraccionamiento		Devolución de Ingresos	Total Derechos Anulados
		Ingreso Directo	Ingreso Recibo	Ingreso Directo	Ingreso Recibo		
75217	CENTRO DE INVESTIGACION DEL MEDIO AMBIENTE (CIMA)	0,00	0,00	0,00	0,00	0,00	0,00
	Subtotal Artículo 75	0,00	0,00	0,00	0,00	0,00	0,00
760	DE AYUNTAMIENTOS	0,00	0,00	0,00	0,00	0,00	0,00
	Subtotal Artículo 76	0,00	0,00	0,00	0,00	0,00	0,00
77099	OTRAS EMPRESAS PRIVADAS	0,00	0,00	0,00	0,00	0,00	0,00
	Subtotal Artículo 77	0,00	0,00	0,00	0,00	0,00	0,00
789	OTRAS TRANSF. DE CAPITAL DE INST. SIN LUCRO	0,00	0,00	0,00	0,00	0,00	0,00
	Subtotal Artículo 78	0,00	0,00	0,00	0,00	0,00	0,00
790	PROGRAMA PLAN ESTATAL FEDER	0,00	0,00	0,00	0,00	0,00	0,00
791	PROGRAMA MARCO EUROPEO DE INVESTIGACION	0,00	0,00	0,00	0,00	0,00	0,00
792	PROYECTOS EUROPEOS FEDER	0,00	0,00	0,00	0,00	0,00	0,00
795	PROYECTOS EUROPEOS ERASMUS PLUS	0,00	0,00	0,00	0,00	0,00	0,00
79600	MU RECUALIFICACION	0,00	0,00	0,00	0,00	0,00	0,00
79601	AEI. PROYECTOS LINEAS ESTRATEGICAS	0,00	0,00	0,00	0,00	0,00	0,00
79604	AEI. PROYECTOS COLABORACION INTERNACIONAL	0,00	0,00	0,00	0,00	0,00	0,00
79605	PROYECTOS PRUEBA DE CONCEPTO	0,00	0,00	0,00	0,00	0,00	0,00
79606	AEI. EQUIPAMIENTO CIENTIFICO	0,00	0,00	0,00	0,00	0,00	0,00
79607	MU. UNIDIGITAL	0,00	0,00	0,00	0,00	0,00	0,00
79609	AEI. PROYECTOS MEDICINA PERSONALIZADA	0,00	0,00	0,00	0,00	0,00	0,00
	Subtotal Artículo 79	0,00	0,00	0,00	0,00	0,00	0,00
	Subtotal Capítulo 7	40.000,00	0,00	0,00	0,00	251.894,07	291.894,07
830	REINTEGRO PRESTAMOS AL PERSONAL	0,00	0,00	0,00	0,00	0,00	0,00
	Subtotal Artículo 83	0,00	0,00	0,00	0,00	0,00	0,00
87001	REMANENTE DE TESORERIA ESPECIFICO INCORPORABLE	0,00	0,00	0,00	0,00	0,00	0,00
87002	REMANENTE DE TESORERIA AFECTADO INCORPORABLE	0,00	0,00	0,00	0,00	0,00	0,00
	Subtotal Artículo 87	0,00	0,00	0,00	0,00	0,00	0,00
	Subtotal Capítulo 8	0,00	0,00	0,00	0,00	0,00	0,00

UNIVERSIDAD DE CANTABRIA

PROCESO DE GESTIÓN DE LOS INGRESOS PÚBLICOS

A.2.) ANULACIÓN DE DERECHOS PRESUPUESTARIOS

EJERCICIO 2021

FECHA 31/12/2021

Clasificación Económica	Explicación	Anulación de Liquidaciones		Aplazamiento y Fraccionamiento		Devolución de Ingresos	Total Derechos Anulados
		Ingreso Directo	Ingreso Recibo	Ingreso Directo	Ingreso Recibo		
91106	EMPLEO JOVEN	0,00	0,00	0,00	0,00	12.082,19	12.082,19
91116	CONVOCATORIA FEDER 2016	0,00	0,00	0,00	0,00	28.881,47	28.881,47
91117	CONVOCATORIA FEDER 2017	0,00	0,00	0,00	0,00	18.261,23	18.261,23
91118	CONVOCATORIA FEDER 2018	0,00	0,00	0,00	0,00	6.413,26	6.413,26
	Subtotal Artículo 91	0,00	0,00	0,00	0,00	65.638,15	65.638,15
	Subtotal Capítulo 9	0,00	0,00	0,00	0,00	65.638,15	65.638,15
	TOTAL	166.931,66	0,00	0,00	0,00	610.763,41	777.695,07

UNIVERSIDAD DE CANTABRIA

PROCESO DE GESTIÓN DE LOS INGRESOS PÚBLICOS

A.2.) ANULACIÓN DE DERECHOS PRESUPUESTARIOS

EJERCICIO 2021

FECHA 31/12/2021

Explicación	Anulación de Liquidación		Aplazamiento y Fraccionado		Devolución Ingresos	Total Derechos Anulados
	Ingreso Directo	Ingreso Recibo	Ingreso Directo	Ingreso Recibo		
Total Capitulo 1	0,00	0,00	0,00	0,00	0,00	0,00
Total Capitulo 2	0,00	0,00	0,00	0,00	0,00	0,00
Total Capitulo 3	118.815,89	0,00	0,00	0,00	246.696,75	365.512,64
Total Capitulo 4	0,00	0,00	0,00	0,00	46.534,44	46.534,44
Total Capitulo 5	8.115,77	0,00	0,00	0,00	0,00	8.115,77
TOTAL OPERACIONES CORRIENTES	126.931,66	0,00	0,00	0,00	293.231,19	420.162,85
Total Capitulo 6	0,00	0,00	0,00	0,00	0,00	0,00
Total Capitulo 7	40.000,00	0,00	0,00	0,00	251.894,07	291.894,07
TOTAL OPERACIONES DE CAPITAL	40.000,00	0,00	0,00	0,00	251.894,07	291.894,07
TOTAL OPERACIONES NO FINANCIERAS	166.931,66	0,00	0,00	0,00	545.125,26	712.056,92
Total Capitulo 8	0,00	0,00	0,00	0,00	0,00	0,00
Total Capitulo 9	0,00	0,00	0,00	0,00	65.638,15	65.638,15
TOTAL OPERACIONES FINANCIERAS	0,00	0,00	0,00	0,00	65.638,15	65.638,15
TOTAL SECCIÓN POR CAPITULOS	166.931,66	0,00	0,00	0,00	610.763,41	777.695,07

F.- MEMORIA

5.- Información sobre la ejecución del Ingreso público

5.1.- Proceso de gestión

B) Recaudación neta

UNIVERSIDAD DE CANTABRIA

PROCESO DE GESTIÓN DE LOS INGRESOS PÚBLICOS

B) RECAUDACIÓN NETA

EJERCICIO 2021 FECHA 31/12/2021

Clasificación Económica	Explicación	Recaudación Total	Devoluciones de Ingresos	Recaudación Neta
31000	DERECHOS MATRICULA GRADO	4.096.095,37	91.415,76	4.004.679,61
31001	DERECHOS MATRICULA POSTGRADO	606.158,87	42.100,44	564.058,43
31002	MATRICULAS CENTROS ADSCRITOS.	193.383,45	0,00	193.383,45
311	DERECHOS DE MATRICULA EN ESTUDIOS PROPIOS	0,00	0,00	0,00
31100	MASTER	702.922,00	31.270,15	671.651,85
31103	ESPECIALIZACION	52.083,36	586,32	51.497,04
31104	EXPERTO	169.696,80	9.177,00	160.519,80
31200	CURSOS IDIOMAS EXTRANJEROS ORDINARIOS	145.235,43	2.690,90	142.544,53
31201	CURSOS DE ESPAÑOL	22.495,04	1.315,92	21.179,12
31300	CURSOS DE VERANO	32.660,00	2.672,00	29.988,00
31301	AULAS DE EXTENSION UNIVERSITARIA	1.037,50	81,00	956,50
31302	ACTIVIDADES DEPORTIVAS	71.100,71	13.571,65	57.529,06
31303	CAMPUS	16.362,50	976,25	15.386,25
31399	OTROS CURSOS DE EXTENSION UNIVERSITARIA	0,00	0,00	0,00
31400	CURSOS VICERRECTORADO DE ORDENACION ACADEMICA	0,00	0,00	0,00
31401	PROGRAMA SENIOR	28.623,00	84,00	28.539,00
31403	CURSOS STUDY ABROAD.REAL SUMMER	0,00	0,00	0,00
31904	PRUEBAS DE ACCESO	226.237,99	1.706,19	224.531,80
31906	EXPEDIENTES, CERT., TRASLADOS Y COMPULSAS	190.388,74	528,88	189.859,86
31907	EXPEDICION DE TITULOS	354.129,71	830,13	353.299,58
31908	TESIS	9.937,00	0,00	9.937,00
31909	EXPEDICION TARJETA DE IDENTIDAD	53.130,78	37,96	53.092,82
31910	CONVALIDACIONES	36.214,85	250,13	35.964,72
31912	TUTELA ACADEMICA DE DOCTORADO	134.210,67	4.991,82	129.218,85
31920	SEGURO OBLIGATORIO	2.576,00	0,00	2.576,00
	Subtotal Artículo 31	7.144.679,77	204.286,50	6.940.393,27
327	USO DE TELEFONOS Y FAX	0,00	0,00	0,00
32781	TELÉFONO SERVICIOS ADMINISTRATIVOS CENTRALES	7.721,61	0,00	7.721,61
328	CONVENIOS Y CONTRATOS ART. 83 LOU Y C.E.E.	0,00	0,00	0,00
32800	DE LA ADMINISTRACION DEL ESTADO	92.617,06	0,00	92.617,06

UNIVERSIDAD DE CANTABRIA

PROCESO DE GESTIÓN DE LOS INGRESOS PÚBLICOS

B) RECAUDACIÓN NETA

EJERCICIO 2021 FECHA 31/12/2021

Clasificación Económica	Explicación	Recaudación Total	Devoluciones de Ingresos	Recaudación Neta
32801	DE ORGANISMOS AUTONOMOS ADMINISTRATIVOS	20.358,64	0,00	20.358,64
32804	DE EMPRESAS PUBLICAS Y OTROS ENTES PUBLICOS	100.306,99	0,00	100.306,99
32805	DE GOBIERNO DE CANTABRIA	84.725,06	0,00	84.725,06
32806	DE CORPORACIONES LOCALES	50.257,29	0,00	50.257,29
32807	DE EMPRESAS PRIVADAS	1.119.966,50	0,00	1.119.966,50
32808	DE FAMILIAS E INSTITUCIONES SIN FINES DE LUCRO	98.075,54	0,00	98.075,54
32809	DEL EXTERIOR	459.153,76	0,00	459.153,76
32820	PARA LA F.L.T.Q.	501.573,05	0,00	501.573,05
32821	FUNDACION INSTITUTO HIDRAULICA AMBIENTAL CANTABR	517.905,19	0,00	517.905,19
32899	OTROS	73.774,76	0,00	73.774,76
32900	ACCESO AL DOCUMENTO	2.072,70	0,00	2.072,70
32902	SERVICIO DE INFORMÁTICA	111,00	0,00	111,00
32905	OPOSICIONES	7.464,46	12,63	7.451,83
32906	UTILIZACION INSTALACIONES DEPORTIVAS	3.348,78	0,00	3.348,78
32930	SCTI MICROSCOPIO ELECTRONICO DE TRANSMISION	1.839,03	0,00	1.839,03
32931	SCTI CROMATOGRAFO	3.604,00	0,00	3.604,00
32933	SEEA. MANTENIMIENTO DE ANIMALES.	81.943,76	0,00	81.943,76
32945	VISITAS PLANETARIO	0,00	0,00	0,00
32956	REPERCUSION GASTOS HIDRAULICA AMBIENTAL	33.771,09	0,00	33.771,09
32961	VENTA ENTRADAS ESPECTACULOS	3.482,18	0,00	3.482,18
32963	SERVICIOS CEFONT	7.660,00	0,00	7.660,00
32974	CENTRO DE IDIOMAS UNIVERSIDAD DE CANTABRIA	5.420,07	0,00	5.420,07
32975	COIE PRACTICAS EN EMPRESAS	73.365,37	0,00	73.365,37
32978	F.L.T.Q. GASTOS DEL CDTUC	89.484,24	0,00	89.484,24
32979	ESCUELA INFANTIL U.C.	77.505,00	130,00	77.375,00
32980	CENTROS ADSCRITOS	73.056,01	0,00	73.056,01
32981	REPERCUSION GASTOS A TERCEROS	73.044,70	0,00	73.044,70
32999	DE OTROS SERVICIOS	3.353,94	0,00	3.353,94
	Subtotal Artículo 32	**3.666.961,78**	**142,63**	**3.666.819,15**

UNIVERSIDAD DE CANTABRIA

PROCESO DE GESTIÓN DE LOS INGRESOS PÚBLICOS

B) RECAUDACIÓN NETA

EJERCICIO 2021 FECHA 31/12/2021

Clasificación Económica	Explicación	Recaudación Total	Devoluciones de Ingresos	Recaudación Neta
33000	VENTAS EDITORIAL UC	24.784,11	0,00	24.784,11
331	VENTA DE ENERGIA ELECTRICA	6.933,43	0,00	6.933,43
33232	REPROGRAFÍA FACULTAD DE CIENCIAS	19.963,07	0,00	19.963,07
33233	REPROGRAFÍA FACULTAD DE MEDICINA	13.739,03	0,00	13.739,03
33235	REPROGRAFÍA E.T.S. INGENIEROS DE CAMINOS, CANALES Y PUERTOS	14.622,07	0,00	14.622,07
33242	REPROGRAFÍA E.T.S. INDUSTRIALES Y TELECOMUNICACIÓN	9.512,30	0,00	9.512,30
33245	REPROGRAFÍA E.T.S. DE NÁUTICA	8.737,39	0,00	8.737,39
33267	REPROGRAFÍA BIBLIOTECA UNIVERSITARIA	0,00	0,00	0,00
33364	SALA IMPRESION SERVICIO DE INFORMATICA	9.153,05	0,00	9.153,05
339	VENTA DE IMPRESOS Y GUIAS	0,00	0,00	0,00
33900	VENTA DE IMPRESOS	36.266,41	7,02	36.259,39
33999	OTRAS	350,00	0,00	350,00
	Subtotal Artículo 33	144.060,86	7,02	144.053,84
380	REINTEGROS DE EJERCICIOS CERRADOS	117.647,57	0,00	117.647,57
381	REINTEGROS DE PRESUPUESTO CORRIENTE	16.715,74	2.982,53	13.733,21
	Subtotal Artículo 38	134.363,31	2.982,53	131.380,78
39000	ART. 83 L.O.U.	456.859,73	0,00	456.859,73
39002	PROGRAMAS EUROPEOS	224.663,85	0,00	224.663,85
39003	PROGRAMAS NACIONALES	663.174,64	31.453,15	631.721,49
39004	PROGRAMAS EUROPEOS FEDER	33.541,22	0,00	33.541,22
39005	PROYECTOS EUROPEOS ERASMUS+	13.483,02	0,00	13.483,02
39006	FONDOS NEXT GENERATION	136.877,18	0,00	136.877,18
39010	ESTUDIOS PROPIOS	230.338,51	7.815,92	222.522,59
39030	INGRESOS DE SERVICIOS QUE GENERAN GASTOS	14.866,50	9,00	14.857,50
39099	OTRAS	43.463,18	0,00	43.463,18
398	VENTA DE PATENTES	0,00	0,00	0,00
39900	INGRES. PROCE. IVA DEDUCIBLE COMUN	14.663,09	0,00	14.663,09
39903	COLABORACION PROGRAMA POSTGRADOS OFICIALES	30.000,00	0,00	30.000,00
39998	INGRESOS VARIOS	34.446,61	0,00	34.446,61
39999	OTROS INGRESOS DIVERSOS	18.307,86	0,00	18.307,86

UNIVERSIDAD DE CANTABRIA

PROCESO DE GESTIÓN DE LOS INGRESOS PÚBLICOS

B) RECAUDACIÓN NETA

EJERCICIO 2021 FECHA 31/12/2021

Clasificación Económica	Explicación	Recaudación Total	Devoluciones de Ingresos	Recaudación Neta
	Subtotal Artículo 39	**1.914.685,39**	**39.278,07**	**1.875.407,32**
	Subtotal Capítulo 3	**13.004.751,11**	**246.696,75**	**12.758.054,36**
401	OTROS MINISTERIOS	**2.325,00**	**0,00**	**2.325,00**
404	MINISTERIO DE UNIVERSIDADES	**223.660,74**	**0,00**	**223.660,74**
	Subtotal Artículo 40	**225.985,74**	**0,00**	**225.985,74**
41001	SERVICIO ESPAÑOL PARA INTERN. EDUCACION	**1.095.230,80**	**44.657,00**	**1.050.573,80**
	Subtotal Artículo 41	**1.095.230,80**	**44.657,00**	**1.050.573,80**
45001	PROGRAMA DE SUFICIENCIA FINANCIERA	**52.616.460,00**	**0,00**	**52.616.460,00**
45002	PROGRAMA DE COMPLEMENTOS RETRIBUTIVOS PDI	**3.074.824,50**	**0,00**	**3.074.824,50**
45003	PROGRAMA REGIONAL DE BECAS	**157.500,00**	**0,00**	**157.500,00**
45004	PROGRAMA DE INTERNACIONALIZACIÓN	**206.250,00**	**0,00**	**206.250,00**
45006	Programa de compensacion de precios públicos	**810.000,00**	**0,00**	**810.000,00**
45203	UNIVERSIDADES, IGUALDAD, CULTURA Y DEPORTE	**60.000,00**	**0,00**	**60.000,00**
45205	DESARROLLO RURAL, GANADERÍA, PESCA, ALIMENTACIÓN Y MEDIO AMBIENTE	**15.000,00**	**0,00**	**15.000,00**
45206	ECONOMÍA Y HACIENDA	**14.545,45**	**0,00**	**14.545,45**
45211	SERVICIO CANTABRO DE SALUD	**927.937,54**	**0,00**	**927.937,54**
45212	INNOVACIÓN, INDUSTRIA, TRANSPORTE Y COMERCIO	**16.000,00**	**1.877,44**	**14.122,56**
45213	SERVICIO CANTABRO DE EMPLEO	**163.203,40**	**0,00**	**163.203,40**
45214	EMPLEO Y POLÍTICAS SOCIALES	**5.000,00**	**0,00**	**5.000,00**
45216	INSTITUTO CANTABRO DE SERVICIOS SOCIALES (ICASS)	**21.500,00**	**0,00**	**21.500,00**
	Subtotal Artículo 45	**58.088.220,89**	**1.877,44**	**58.086.343,45**
460	DE AYUNTAMIENTOS PARA CURSOS DE VERANO	**0,00**	**0,00**	**0,00**
46000	DEL AYUNTAMIENTO DE LAREDO	**95.000,00**	**0,00**	**95.000,00**
46001	DEL AYUNTAMIENTO DE CAMARGO	**25.000,00**	**0,00**	**25.000,00**
46002	DEL AYUNTAMIENTO DE SANTANDER	**0,00**	**0,00**	**0,00**
46003	DEL AYUNTAMIENTO DE SUANCES	**0,00**	**0,00**	**0,00**
46004	DEL AYUNTAMIENTO DE CASTRO URDIALES	**4.000,00**	**0,00**	**4.000,00**
46006	DEL AYUNTAMIENTO DE TORRELAVEGA	**25.000,00**	**0,00**	**25.000,00**
46008	DEL AYUNTAMIENTO DE COLINDRES	**5.500,00**	**0,00**	**5.500,00**
46011	DEL AYUNTAMIENTO DE RAMALES	**7.000,00**	**0,00**	**7.000,00**

UNIVERSIDAD DE CANTABRIA

PROCESO DE GESTIÓN DE LOS INGRESOS PÚBLICOS

B) RECAUDACIÓN NETA

EJERCICIO 2021 FECHA 31/12/2021

Clasificación Económica	Explicación	Recaudación Total	Devoluciones de Ingresos	Recaudación Neta
46013	DEL AYUNTAMIENTO DE NOJA	24.000,00	0,00	24.000,00
46016	DEL AYUNTAMIENTO DE LOS CORRALES DE BUELNA	7.500,00	0,00	7.500,00
46017	DEL AYUNTAMIENTO DE BAREYO	3.000,00	0,00	3.000,00
46018	DEL AYUNTAMIENTO DE POTES	7.000,00	0,00	7.000,00
46020	DEL AYUNTAMIENTO DE PIELAGOS	10.000,00	0,00	10.000,00
46021	DEL AYTO. DE STA. CRUZ DE BEZANA	7.000,00	0,00	7.000,00
46022	DEL AYTO. DE CAMPOO DE SUSO	4.000,00	0,00	4.000,00
46023	AYUNTAMIENTO SANTILLANA DEL MAR	0,00	0,00	0,00
	Subtotal Artículo 46	224.000,00	0,00	224.000,00
47001	SUBVENCIONES DEL BANCO SANTANDER	1.645.600,00	0,00	1.645.600,00
47901	CURSOS DE VERANO	14.529,00	0,00	14.529,00
	Subtotal Artículo 47	1.660.129,00	0,00	1.660.129,00
49999	OTRAS TRANSFERENCIAS CORRIENTES DEL EXTERIOR	21.301,25	0,00	21.301,25
	Subtotal Artículo 49	21.301,25	0,00	21.301,25
	Subtotal Capítulo 4	61.314.867,68	46.534,44	61.268.333,24
540	ALQUILER Y PRODUCTOS DE INMUEBLES	0,00	0,00	0,00
54000	ALQUILER EDIFICIO FISIOTERAPIA	324.974,21	0,00	324.974,21
54001	OTROS ALQUILERES	54.868,93	0,00	54.868,93
	Subtotal Artículo 54	379.843,14	0,00	379.843,14
55000	DE CAFETERIAS Y COMEDORES	34.092,35	0,00	34.092,35
55001	SERVICIOS DE REPROGRAFIA	6.221,88	0,00	6.221,88
	Subtotal Artículo 55	40.314,23	0,00	40.314,23
	Subtotal Capítulo 5	420.157,37	0,00	420.157,37
700	ADMINISTRACIÓN DEL ESTADO PARA INVESTIGACIÓN	0,00	0,00	0,00
70002	AGENCIA ESTATAL DE INVESTIGACIÓN	3.453.311,50	135.765,06	3.317.546,44
70005	MINISTERIO DE EDUCACIÓN, CULTURA Y DEPORTE	20.196,00	0,00	20.196,00
70099	OTROS	4.589,94	35.332,41	-30.742,47
70221	MINECO. CONTRATATOS P. INVESTIGADOR EN FORMACIÓN PREDOCTORAL (FPI)	791.014,63	49.914,95	741.099,68
70223	PROGRAMA JUAN DE LA CIERVA. FORMACION	102.090,18	2.123,29	99.966,89
70224	MINECO.PROGRAMA RAMON Y CAJAL	691.696,56	3.396,38	688.300,18

UNIVERSIDAD DE CANTABRIA

PROCESO DE GESTIÓN DE LOS INGRESOS PÚBLICOS

B) RECAUDACIÓN NETA

EJERCICIO 2021 FECHA 31/12/2021

Clasificación Económica	Explicación	Recaudación Total	Devoluciones de Ingresos	Recaudación Neta
70226	PROGRAMA JUAN DE LA CIERVA. INCORPORACION	101.530,55	7.785,37	93.745,18
70227	MINECO.CONTRATOS PROGRAMAS TÉCNICOS	87.119,18	0,00	87.119,18
70299	MINECO. PROGRAMAS MOVILIDAD	0,00	0,00	0,00
70422	PROGRAMA FPU P.I. EN FORMACION PREDOCTORAL	298.611,36	10,64	298.600,72
70425	PROGRAMA BEATRIZ GALINDO	170.124,00	4.375,00	165.749,00
70499	PROGRAMAS MOVILIDAD MICIU	8.580,00	13.190,97	-4.610,97
	Subtotal Artículo 70	5.728.863,90	251.894,07	5.476.969,83
741	DE OTROS ENTES PUBLICOS	116.717,52	0,00	116.717,52
746	SODERCAN	40.039,95	0,00	40.039,95
	Subtotal Artículo 74	156.757,47	0,00	156.757,47
75005	PROGRAMA DE APOYO A LA INVESTIGACION	2.873.061,00	0,00	2.873.061,00
75006	PROGRAMA DE OBRAS Y EQUIPAMIENTO	2.055.000,00	0,00	2.055.000,00
75201	CONVENIO PARLAMENTO DE CANTABRIA	60.000,00	0,00	60.000,00
75203	UNIVERSIDADES, IGUALDAD, CULTURA Y DEPORTE	190.303,36	0,00	190.303,36
75204	OBRAS PÚBLICAS, ORDENACIÓN DEL TERRITORIO Y URBANISMO	10.000,00	0,00	10.000,00
75217	CENTRO DE INVESTIGACION DEL MEDIO AMBIENTE (CIMA)	4.000,00	0,00	4.000,00
	Subtotal Artículo 75	5.192.364,36	0,00	5.192.364,36
760	DE AYUNTAMIENTOS	4.000,00	0,00	4.000,00
	Subtotal Artículo 76	4.000,00	0,00	4.000,00
77099	OTRAS EMPRESAS PRIVADAS	73.454,54	0,00	73.454,54
	Subtotal Artículo 77	73.454,54	0,00	73.454,54
789	OTRAS TRANSF. DE CAPITAL DE INST. SIN LUCRO	330.343,54	0,00	330.343,54
	Subtotal Artículo 78	330.343,54	0,00	330.343,54
790	PROGRAMA PLAN ESTATAL FEDER	0,00	0,00	0,00
791	PROGRAMA MARCO EUROPEO DE INVESTIGACION	3.218.763,96	0,00	3.218.763,96
792	PROYECTOS EUROPEOS FEDER	335.412,38	0,00	335.412,38
795	PROYECTOS EUROPEOS ERASMUS PLUS	231.003,58	0,00	231.003,58
79600	MU RECUALIFICACION	1.299.373,00	0,00	1.299.373,00
79601	AEI. PROYECTOS LINEAS ESTRATEGICAS	189.206,52	0,00	189.206,52

UNIVERSIDAD DE CANTABRIA

PROCESO DE GESTIÓN DE LOS INGRESOS PÚBLICOS

B) RECAUDACIÓN NETA

EJERCICIO 2021 FECHA 31/12/2021

Clasificación Económica	Explicación	Recaudación Total	Devoluciones de Ingresos	Recaudación Neta
79604	AEI. PROYECTOS COLABORACION INTERNACIONAL	461.933,64	0,00	461.933,64
79605	PROYECTOS PRUEBA DE CONCEPTO	593.250,00	0,00	593.250,00
79606	AEI. EQUIPAMIENTO CIENTIFICO	614.193,74	0,00	614.193,74
79607	MU. UNIDIGITAL	629.697,40	0,00	629.697,40
79609	AEI. PROYECTOS MEDICINA PERSONALIZADA	105.370,00	0,00	105.370,00
	Subtotal Artículo 79	7.678.204,22	0,00	7.678.204,22
	Subtotal Capítulo 7	19.163.988,03	251.894,07	18.912.093,96
830	REINTEGRO PRESTAMOS AL PERSONAL	32.261,70	0,00	32.261,70
	Subtotal Artículo 83	32.261,70	0,00	32.261,70
87001	REMANENTE DE TESORERIA ESPECIFICO INCORPORABLE	0,00	0,00	0,00
87002	REMANENTE DE TESORERIA AFECTADO INCORPORABLE	0,00	0,00	0,00
	Subtotal Artículo 87	0,00	0,00	0,00
	Subtotal Capítulo 8	32.261,70	0,00	32.261,70
91106	EMPLEO JOVEN	104.653,81	12.082,19	92.571,62
91116	CONVOCATORIA FEDER 2016	0,00	28.881,47	-28.881,47
91117	CONVOCATORIA FEDER 2017	129.151,50	18.261,23	110.890,27
91118	CONVOCATORIA FEDER 2018	0,00	6.413,26	-6.413,26
	Subtotal Artículo 91	233.805,31	65.638,15	168.167,16
	Subtotal Capítulo 9	233.805,31	65.638,15	168.167,16
	TOTAL	94.169.831,20	610.763,41	93.559.067,79

UNIVERSIDAD DE CANTABRIA

PROCESO DE GESTIÓN DE LOS INGRESOS PÚBLICOS

B) RECAUDACIÓN NETA

EJERCICIO 2021 FECHA 31/12/2021

Explicación	Recaudación Total	Devoluciones de Ingresos	Recaudación Neta
Total Capítulo 1	0,00	0,00	0,00
Total Capítulo 2	0,00	0,00	0,00
Total Capítulo 3	13.004.751,11	246.696,75	12.758.054,36
Total Capítulo 4	61.314.867,68	46.534,44	61.268.333,24
Total Capítulo 5	420.157,37	0,00	420.157,37
TOTAL OPERACIONES CORRIENTES	74.739.776,16	293.231,19	74.446.544,97
Total Capítulo 6	0,00	0,00	0,00
Total Capítulo 7	19.163.988,03	251.894,07	18.912.093,96
TOTAL OPERACIONES DE CAPITAL	19.163.988,03	251.894,07	18.912.093,96
TOTAL OPERACIONES NO FINANCIERAS	93.903.764,19	545.125,26	93.358.638,93
Total Capítulo 8	32.261,70	0,00	32.261,70
Total Capítulo 9	233.805,31	65.638,15	168.167,16
TOTAL OPERACIONES FINANCIERAS	266.067,01	65.638,15	200.428,86
TOTAL SECCIÓN POR CAPÍTULOS	94.169.831,20	610.763,41	93.559.067,79

F.- MEMORIA

5.- Información sobre la ejecución del Ingreso público

5.1.- Proceso de gestión

C) Derechos cancelados

SIN OPERACIONES REGISTRADAS EN ESTA OFICINA

F.- MEMORIA

5.- Información sobre la ejecución del Ingreso público

5.2.- Devolución de Ingresos

UNIVERSIDAD DE CANTABRIA

DEVOLUCIONES DE INGRESOS

EJERCICIO 2021 FECHA 31/12/2021

Clasificación Económica	Explicación	Pendientes de Pago a 1 de Enero	Modificación Saldo Inicial	Total Prescripciones Acreedores	Reconocidas en el Ejercicio	Total Devoluciones Reconocidas	Efectuadas en el Ejercicio	Pendientes de Pago a 31 de Diciembre
31000	DERECHOS MATRICULA GRADO	0,00	0,00	0,00	91.415,76	91.415,76	91.415,76	0,00
31001	DERECHOS MATRICULA POSTGRADO	0,00	0,00	0,00	42.100,44	42.100,44	42.100,44	0,00
31002	MATRICULAS CENTROS ADSCRITOS.	0,00	0,00	0,00	0,00	0,00	0,00	0,00
311	DERECHOS DE MATRICULA EN ESTUDIOS PROPIOS	0,00	0,00	0,00	0,00	0,00	0,00	0,00
31100	MASTER	0,00	0,00	0,00	31.270,15	31.270,15	31.270,15	0,00
31103	ESPECIALIZACION	0,00	0,00	0,00	586,32	586,32	586,32	0,00
31104	EXPERTO	0,00	0,00	0,00	9.177,00	9.177,00	9.177,00	0,00
31200	CURSOS IDIOMAS EXTRANJEROS ORDINARIOS	0,00	0,00	0,00	2.690,90	2.690,90	2.690,90	0,00
31201	CURSOS DE ESPAÑOL	0,00	0,00	0,00	1.315,92	1.315,92	1.315,92	0,00
31300	CURSOS DE VERANO	0,00	0,00	0,00	2.672,00	2.672,00	2.672,00	0,00
31301	AULAS DE EXTENSION UNIVERSITARIA	0,00	0,00	0,00	81,00	81,00	81,00	0,00
31302	ACTIVIDADES DEPORTIVAS	0,00	0,00	0,00	13.571,65	13.571,65	13.571,65	0,00
31303	CAMPUS	0,00	0,00	0,00	976,25	976,25	976,25	0,00
31399	OTROS CURSOS DE EXTENSION UNIVERSITARIA	0,00	0,00	0,00	0,00	0,00	0,00	0,00
31400	CURSOS VICERRECTORADO DE ORDENACION ACADEMICA	0,00	0,00	0,00	0,00	0,00	0,00	0,00
31401	PROGRAMA SENIOR	0,00	0,00	0,00	84,00	84,00	84,00	0,00
31403	CURSOS STUDY ABROAD.REAL SUMMER	0,00	0,00	0,00	0,00	0,00	0,00	0,00
31904	PRUEBAS DE ACCESO	0,00	0,00	0,00	1.706,19	1.706,19	1.706,19	0,00
31906	EXPEDIENTES, CERT., TRASLADOS Y COMPULSAS	0,00	0,00	0,00	528,88	528,88	528,88	0,00
31907	EXPEDICION DE TITULOS	0,00	0,00	0,00	830,13	830,13	830,13	0,00
31908	TESIS	0,00	0,00	0,00	0,00	0,00	0,00	0,00
31909	EXPEDICION TARJETA DE IDENTIDAD	0,00	0,00	0,00	37,96	37,96	37,96	0,00
31910	CONVALIDACIONES	0,00	0,00	0,00	250,13	250,13	250,13	0,00
31912	TUTELA ACADEMICA DE DOCTORADO	0,00	0,00	0,00	4.991,82	4.991,82	4.991,82	0,00
31920	SEGURO OBLIGATORIO	0,00	0,00	0,00	0,00	0,00	0,00	0,00
	Subtotal Artículo 31	0,00	0,00	0,00	204.286,50	204.286,50	204.286,50	0,00
327	USO DE TELEFONOS Y FAX	0,00	0,00	0,00	0,00	0,00	0,00	0,00

UNIVERSIDAD DE CANTABRIA

DEVOLUCIONES DE INGRESOS

EJERCICIO 2021 FECHA 31/12/2021

Clasificación Económica	Explicación	Pendientes de Pago a 1 de Enero	Modificación Saldo Inicial	Total Prescripciones Acreedores	Reconocidas en el Ejercicio	Total Devoluciones Reconocidas	Efectuadas en el Ejercicio	Pendientes de Pago a 31 de Diciembre
32781	TELÉFONO SERVICIOS ADMINISTRATIVOS CENTRALES	0,00	0,00	0,00	0,00	0,00	0,00	0,00
328	CONVENIOS Y CONTRATOS ART. 83 LOU Y C.E.E.	0,00	0,00	0,00	0,00	0,00	0,00	0,00
32800	DE LA ADMINISTRACION DEL ESTADO	0,00	0,00	0,00	0,00	0,00	0,00	0,00
32801	DE ORGANISMOS AUTONOMOS ADMINISTRATIVOS	0,00	0,00	0,00	0,00	0,00	0,00	0,00
32804	DE EMPRESAS PUBLICAS Y OTROS ENTES PUBLICOS	0,00	0,00	0,00	0,00	0,00	0,00	0,00
32805	DE GOBIERNO DE CANTABRIA	0,00	0,00	0,00	0,00	0,00	0,00	0,00
32806	DE CORPORACIONES LOCALES	0,00	0,00	0,00	0,00	0,00	0,00	0,00
32807	DE EMPRESAS PRIVADAS	0,00	0,00	0,00	0,00	0,00	0,00	0,00
32808	DE FAMILIAS E INSTITUCIONES SIN FINES DE LUCRO	0,00	0,00	0,00	0,00	0,00	0,00	0,00
32809	DEL EXTERIOR	0,00	0,00	0,00	0,00	0,00	0,00	0,00
32820	PARA LA F.L.T.Q.	0,00	0,00	0,00	0,00	0,00	0,00	0,00
32821	FUNDACION INSTITUTO HIDRAULICA AMBIENTAL CANTABR	0,00	0,00	0,00	0,00	0,00	0,00	0,00
32899	OTROS	0,00	0,00	0,00	0,00	0,00	0,00	0,00
32900	ACCESO AL DOCUMENTO	0,00	0,00	0,00	0,00	0,00	0,00	0,00
32902	SERVICIO DE INFORMÁTICA	0,00	0,00	0,00	0,00	0,00	0,00	0,00
32905	OPOSICIONES	0,00	0,00	0,00	12,63	12,63	12,63	0,00
32906	UTILIZACION INSTALACIONES DEPORTIVAS	0,00	0,00	0,00	0,00	0,00	0,00	0,00
32930	SCTI MICROSCOPIO ELECTRONICO DE TRANSMISION	0,00	0,00	0,00	0,00	0,00	0,00	0,00
32931	SCTI CROMATOGRAFO	0,00	0,00	0,00	0,00	0,00	0,00	0,00
32933	SEEA. MANTENIMIENTO DE ANIMALES.	0,00	0,00	0,00	0,00	0,00	0,00	0,00
32945	VISITAS PLANETARIO	0,00	0,00	0,00	0,00	0,00	0,00	0,00
32956	REPERCUSION GASTOS HIDRAULICA AMBIENTAL	0,00	0,00	0,00	0,00	0,00	0,00	0,00
32961	VENTA ENTRADAS ESPECTACULOS	0,00	0,00	0,00	0,00	0,00	0,00	0,00
32963	SERVICIOS CEFONT	0,00	0,00	0,00	0,00	0,00	0,00	0,00

UNIVERSIDAD DE CANTABRIA

DEVOLUCIONES DE INGRESOS

EJERCICIO 2021 FECHA 31/12/2021

Clasificación Económica	Explicación	Pendientes de Pago a 1 de Enero	Modificación Saldo Inicial	Total Prescripciones Acreedores	Reconocidas en el Ejercicio	Total Devoluciones Reconocidas	Efectuadas en el Ejercicio	Pendientes de Pago a 31 de Diciembre
32974	CENTRO DE IDIOMAS UNIVERSIDAD DE CANTABRIA	0,00	0,00	0,00	0,00	0,00	0,00	0,00
32975	COIE PRACTICAS EN EMPRESAS	0,00	0,00	0,00	0,00	0,00	0,00	0,00
32978	F.L.T.Q. GASTOS DEL CDTUC	0,00	0,00	0,00	0,00	0,00	0,00	0,00
32979	ESCUELA INFANTIL U.C.	0,00	0,00	0,00	130,00	130,00	130,00	0,00
32980	CENTROS ADSCRITOS	0,00	0,00	0,00	0,00	0,00	0,00	0,00
32981	REPERCUSION GASTOS A TERCEROS	0,00	0,00	0,00	0,00	0,00	0,00	0,00
32999	DE OTROS SERVICIOS	0,00	0,00	0,00	0,00	0,00	0,00	0,00
	Subtotal Artículo 32	0,00	0,00	0,00	142,63	142,63	142,63	0,00
33000	VENTAS EDITORIAL UC	0,00	0,00	0,00	0,00	0,00	0,00	0,00
331	VENTA DE ENERGIA ELECTRICA	0,00	0,00	0,00	0,00	0,00	0,00	0,00
33232	REPROGRAFÍA FACULTAD DE CIENCIAS	0,00	0,00	0,00	0,00	0,00	0,00	0,00
33233	REPROGRAFÍA FACULTAD DE MEDICINA	0,00	0,00	0,00	0,00	0,00	0,00	0,00
33235	REPROGRAFÍA E.T.S. INGENIEROS DE CAMINOS, CANALES Y PUERTOS	0,00	0,00	0,00	0,00	0,00	0,00	0,00
33242	REPROGRAFÍA E.T.S. INDUSTRIALES Y TELECOMUNICACIÓN	0,00	0,00	0,00	0,00	0,00	0,00	0,00
33245	REPROGRAFÍA E.T.S. DE NÁUTICA	0,00	0,00	0,00	0,00	0,00	0,00	0,00
33267	REPROGRAFÍA BIBLIOTECA UNIVERSITARIA	0,00	0,00	0,00	0,00	0,00	0,00	0,00
33364	SALA IMPRESION SERVICIO DE INFORMATICA	0,00	0,00	0,00	0,00	0,00	0,00	0,00
339	VENTA DE IMPRESOS Y GUIAS	0,00	0,00	0,00	0,00	0,00	0,00	0,00
33900	VENTA DE IMPRESOS	0,00	0,00	0,00	7,02	7,02	7,02	0,00
33999	OTRAS	0,00	0,00	0,00	0,00	0,00	0,00	0,00
	Subtotal Artículo 33	0,00	0,00	0,00	7,02	7,02	7,02	0,00
380	REINTEGROS DE EJERCICIOS CERRADOS	0,00	0,00	0,00	0,00	0,00	0,00	0,00
381	REINTEGROS DE PRESUPUESTO CORRIENTE	0,00	0,00	0,00	2.982,53	2.982,53	2.982,53	0,00
	Subtotal Artículo 38	0,00	0,00	0,00	2.982,53	2.982,53	2.982,53	0,00
39000	ART. 83 L.O.U.	0,00	0,00	0,00	0,00	0,00	0,00	0,00

UNIVERSIDAD DE CANTABRIA

DEVOLUCIONES DE INGRESOS

EJERCICIO 2021 FECHA 31/12/2021

Clasificación Económica	Explicación	Pendientes de Pago a 1 de Enero	Modificación Saldo Inicial	Total Prescripciones Acreedores	Reconocidas en el Ejercicio	Total Devoluciones Reconocidas	Efectuadas en el Ejercicio	Pendientes de Pago a 31 de Diciembre
39002	PROGRAMAS EUROPEOS	0,00	0,00	0,00	0,00	0,00	0,00	0,00
39003	PROGRAMAS NACIONALES	0,00	0,00	0,00	31.453,15	31.453,15	31.453,15	0,00
39004	PROGRAMAS EUROPEOS FEDER	0,00	0,00	0,00	0,00	0,00	0,00	0,00
39005	PROYECTOS EUROPEOS ERASMUS+	0,00	0,00	0,00	0,00	0,00	0,00	0,00
39006	FONDOS NEXT GENERATION	0,00	0,00	0,00	0,00	0,00	0,00	0,00
39010	ESTUDIOS PROPIOS	0,00	0,00	0,00	7.815,92	7.815,92	7.815,92	0,00
39030	INGRESOS DE SERVICIOS QUE GENERAN GASTOS	0,00	0,00	0,00	9,00	9,00	9,00	0,00
39099	OTRAS	0,00	0,00	0,00	0,00	0,00	0,00	0,00
398	VENTA DE PATENTES	0,00	0,00	0,00	0,00	0,00	0,00	0,00
39900	INGRES. PROCE. IVA DEDUCIBLE COMUN	0,00	0,00	0,00	0,00	0,00	0,00	0,00
39903	COLABORACION PROGRAMA POSTGRADOS OFICIALES	0,00	0,00	0,00	0,00	0,00	0,00	0,00
39998	INGRESOS VARIOS	0,00	0,00	0,00	0,00	0,00	0,00	0,00
39999	OTROS INGRESOS DIVERSOS	0,00	0,00	0,00	0,00	0,00	0,00	0,00
	Subtotal Artículo 39	0,00	0,00	0,00	39.278,07	39.278,07	39.278,07	0,00
	Subtotal Capítulo 3	0,00	0,00	0,00	246.696,75	246.696,75	246.696,75	0,00
401	OTROS MINISTERIOS	0,00	0,00	0,00	0,00	0,00	0,00	0,00
404	MINISTERIO DE UNIVERSIDADES	0,00	0,00	0,00	0,00	0,00	0,00	0,00
	Subtotal Artículo 40	0,00	0,00	0,00	0,00	0,00	0,00	0,00
41001	SERVICIO ESPAÑOL PARA INTERN. EDUCACION	0,00	0,00	0,00	44.657,00	44.657,00	44.657,00	0,00
	Subtotal Artículo 41	0,00	0,00	0,00	44.657,00	44.657,00	44.657,00	0,00
45001	PROGRAMA DE SUFICIENCIA FINANCIERA	0,00	0,00	0,00	0,00	0,00	0,00	0,00
45002	PROGRAMA DE COMPLEMENTOS RETRIBUTIVOS PDI	0,00	0,00	0,00	0,00	0,00	0,00	0,00
45003	PROGRAMA REGIONAL DE BECAS	0,00	0,00	0,00	0,00	0,00	0,00	0,00
45004	PROGRAMA DE INTERNACIONALIZACIÓN	0,00	0,00	0,00	0,00	0,00	0,00	0,00
45006	Programa de compensacion de precios públicos	0,00	0,00	0,00	0,00	0,00	0,00	0,00

UNIVERSIDAD DE CANTABRIA

DEVOLUCIONES DE INGRESOS

EJERCICIO 2021 FECHA 31/12/2021

Clasificación Económica	Explicación	Pendientes de Pago a 1 de Enero	Modificación Saldo Inicial	Total Prescripciones Acreedores	Reconocidas en el Ejercicio	Total Devoluciones Reconocidas	Efectuadas en el Ejercicio	Pendientes de Pago a 31 de Diciembre
45203	UNIVERSIDADES, IGUALDAD, CULTURA Y DEPORTE	0,00	0,00	0,00	0,00	0,00	0,00	0,00
45205	DESARROLLO RURAL, GANADERÍA, PESCA, ALIMENTACIÓN Y MEDIO AMBIENTE	0,00	0,00	0,00	0,00	0,00	0,00	0,00
45206	ECONOMÍA Y HACIENDA	0,00	0,00	0,00	0,00	0,00	0,00	0,00
45211	SERVICIO CANTABRO DE SALUD	0,00	0,00	0,00	0,00	0,00	0,00	0,00
45212	INNOVACIÓN, INDUSTRIA, TRANSPORTE Y COMERCIO	0,00	0,00	0,00	1.877,44	1.877,44	1.877,44	0,00
45213	SERVICIO CANTABRO DE EMPLEO	0,00	0,00	0,00	0,00	0,00	0,00	0,00
45214	EMPLEO Y POLÍTICAS SOCIALES	0,00	0,00	0,00	0,00	0,00	0,00	0,00
45216	INSTITUTO CANTABRO DE SERVICIOS SOCIALES (ICASS)	0,00	0,00	0,00	0,00	0,00	0,00	0,00
	Subtotal Artículo 45	0,00	0,00	0,00	1.877,44	1.877,44	1.877,44	0,00
460	DE AYUNTAMIENTOS PARA CURSOS DE VERANO	0,00	0,00	0,00	0,00	0,00	0,00	0,00
46000	DEL AYUNTAMIENTO DE LAREDO	0,00	0,00	0,00	0,00	0,00	0,00	0,00
46001	DEL AYUNTAMIENTO DE CAMARGO	0,00	0,00	0,00	0,00	0,00	0,00	0,00
46002	DEL AYUNTAMIENTO DE SANTANDER	0,00	0,00	0,00	0,00	0,00	0,00	0,00
46003	DEL AYUNTAMIENTO DE SUANCES	0,00	0,00	0,00	0,00	0,00	0,00	0,00
46004	DEL AYUNTAMIENTO DE CASTRO URDIALES	0,00	0,00	0,00	0,00	0,00	0,00	0,00
46006	DEL AYUNTAMIENTO DE TORRELAVEGA	0,00	0,00	0,00	0,00	0,00	0,00	0,00
46008	DEL AYUNTAMIENTO DE COLINDRES	0,00	0,00	0,00	0,00	0,00	0,00	0,00
46011	DEL AYUNTAMIENTO DE RAMALES	0,00	0,00	0,00	0,00	0,00	0,00	0,00
46013	DEL AYUNTAMIENTO DE NOJA	0,00	0,00	0,00	0,00	0,00	0,00	0,00
46016	DEL AYUNTAMIENTO DE LOS CORRALES DE BUELNA	0,00	0,00	0,00	0,00	0,00	0,00	0,00
46017	DEL AYUNTAMIENTO DE BAREYO	0,00	0,00	0,00	0,00	0,00	0,00	0,00
46018	DEL AYUNTAMIENTO DE POTES	0,00	0,00	0,00	0,00	0,00	0,00	0,00
46020	DEL AYUNTAMIENTO DE PIELAGOS	0,00	0,00	0,00	0,00	0,00	0,00	0,00
46021	DEL AYTO. DE STA. CRUZ DE BEZANA	0,00	0,00	0,00	0,00	0,00	0,00	0,00
46022	DEL AYTO. DE CAMPOO DE SUSO	0,00	0,00	0,00	0,00	0,00	0,00	0,00

UNIVERSIDAD DE CANTABRIA

DEVOLUCIONES DE INGRESOS

EJERCICIO 2021 FECHA 31/12/2021

Clasificación Económica	Explicación	Pendientes de Pago a 1 de Enero	Modificación Saldo Inicial	Total Prescripciones Acreedores	Reconocidas en el Ejercicio	Total Devoluciones Reconocidas	Efectuadas en el Ejercicio	Pendientes de Pago a 31 de Diciembre
46023	AYUNTAMIENTO SANTILLANA DEL MAR	0,00	0,00	0,00	0,00	0,00	0,00	0,00
	Subtotal Artículo 46	0,00	0,00	0,00	0,00	0,00	0,00	0,00
47001	SUBVENCIONES DEL BANCO SANTANDER	0,00	0,00	0,00	0,00	0,00	0,00	0,00
47901	CURSOS DE VERANO	0,00	0,00	0,00	0,00	0,00	0,00	0,00
	Subtotal Artículo 47	0,00	0,00	0,00	0,00	0,00	0,00	0,00
49999	OTRAS TRANSFERENCIAS CORRIENTES DEL EXTERIOR	0,00	0,00	0,00	0,00	0,00	0,00	0,00
	Subtotal Artículo 49	0,00	0,00	0,00	0,00	0,00	0,00	0,00
	Subtotal Capítulo 4	0,00	0,00	0,00	46.534,44	46.534,44	46.534,44	0,00
540	ALQUILER Y PRODUCTOS DE INMUEBLES	0,00	0,00	0,00	0,00	0,00	0,00	0,00
54000	ALQUILER EDIFICIO FISIOTERAPIA	0,00	0,00	0,00	0,00	0,00	0,00	0,00
54001	OTROS ALQUILERES	0,00	0,00	0,00	0,00	0,00	0,00	0,00
	Subtotal Artículo 54	0,00	0,00	0,00	0,00	0,00	0,00	0,00
55000	DE CAFETERIAS Y COMEDORES	0,00	0,00	0,00	0,00	0,00	0,00	0,00
55001	SERVICIOS DE REPROGRAFIA	0,00	0,00	0,00	0,00	0,00	0,00	0,00
	Subtotal Artículo 55	0,00	0,00	0,00	0,00	0,00	0,00	0,00
	Subtotal Capítulo 5	0,00	0,00	0,00	0,00	0,00	0,00	0,00
700	ADMINISTRACIÓN DEL ESTADO PARA INVESTIGACIÓN	0,00	0,00	0,00	0,00	0,00	0,00	0,00
70002	AGENCIA ESTATAL DE INVESTIGACIÓN	0,00	0,00	0,00	135.765,06	135.765,06	135.765,06	0,00
70005	MINISTERIO DE EDUCACIÓN, CULTURA Y DEPORTE	0,00	0,00	0,00	0,00	0,00	0,00	0,00
70099	OTROS	0,00	0,00	0,00	35.332,41	35.332,41	35.332,41	0,00
70221	MINECO. CONTRATATOS P. INVESTIGADOR EN FORMACIÓN PREDOCTORAL (FPI)	0,00	0,00	0,00	49.914,95	49.914,95	49.914,95	0,00
70223	PROGRAMA JUAN DE LA CIERVA. FORMACION	0,00	0,00	0,00	2.123,29	2.123,29	2.123,29	0,00
70224	MINECO.PROGRAMA RAMON Y CAJAL	0,00	0,00	0,00	3.396,38	3.396,38	3.396,38	0,00
70226	PROGRAMA JUAN DE LA CIERVA. INCORPORACION	0,00	0,00	0,00	7.785,37	7.785,37	7.785,37	0,00

UNIVERSIDAD DE CANTABRIA

DEVOLUCIONES DE INGRESOS

EJERCICIO 2021 FECHA 31/12/2021

Clasificación Económica	Explicación	Pendientes de Pago a 1 de Enero	Modificación Saldo Inicial	Total Prescripciones Acreedores	Reconocidas en el Ejercicio	Total Devoluciones Reconocidas	Efectuadas en el Ejercicio	Pendientes de Pago a 31 de Diciembre
70227	MINECO.CONTRATOS PROGRAMAS TÉCNICOS	0,00	0,00	0,00	0,00	0,00	0,00	0,00
70299	MINECO. PROGRAMAS MOVILIDAD	0,00	0,00	0,00	0,00	0,00	0,00	0,00
70422	PROGRAMA FPU P.I. EN FORMACION PREDOCTORAL	0,00	0,00	0,00	10,64	10,64	10,64	0,00
70425	PROGRAMA BEATRIZ GALINDO	0,00	0,00	0,00	4.375,00	4.375,00	4.375,00	0,00
70499	PROGRAMAS MOVILIDAD MICIU	0,00	0,00	0,00	13.190,97	13.190,97	13.190,97	0,00
	Subtotal Artículo 70	0,00	0,00	0,00	251.894,07	251.894,07	251.894,07	0,00
741	DE OTROS ENTES PUBLICOS	0,00	0,00	0,00	0,00	0,00	0,00	0,00
746	SODERCAN	0,00	0,00	0,00	0,00	0,00	0,00	0,00
	Subtotal Artículo 74	0,00	0,00	0,00	0,00	0,00	0,00	0,00
75005	PROGRAMA DE APOYO A LA INVESTIGACION	0,00	0,00	0,00	0,00	0,00	0,00	0,00
75006	PROGRAMA DE OBRAS Y EQUIPAMIENTO	0,00	0,00	0,00	0,00	0,00	0,00	0,00
75201	CONVENIO PARLAMENTO DE CANTABRIA	0,00	0,00	0,00	0,00	0,00	0,00	0,00
75203	UNIVERSIDADES, IGUALDAD, CULTURA Y DEPORTE	0,00	0,00	0,00	0,00	0,00	0,00	0,00
75204	OBRAS PÚBLICAS, ORDENACIÓN DEL TERRITORIO Y URBANISMO	0,00	0,00	0,00	0,00	0,00	0,00	0,00
75217	CENTRO DE INVESTIGACION DEL MEDIO AMBIENTE (CIMA)	0,00	0,00	0,00	0,00	0,00	0,00	0,00
	Subtotal Artículo 75	0,00	0,00	0,00	0,00	0,00	0,00	0,00
760	DE AYUNTAMIENTOS	0,00	0,00	0,00	0,00	0,00	0,00	0,00
	Subtotal Artículo 76	0,00	0,00	0,00	0,00	0,00	0,00	0,00
77099	OTRAS EMPRESAS PRIVADAS	0,00	0,00	0,00	0,00	0,00	0,00	0,00
	Subtotal Artículo 77	0,00	0,00	0,00	0,00	0,00	0,00	0,00
789	OTRAS TRANSF. DE CAPITAL DE INST. SIN LUCRO	0,00	0,00	0,00	0,00	0,00	0,00	0,00
	Subtotal Artículo 78	0,00	0,00	0,00	0,00	0,00	0,00	0,00
790	PROGRAMA PLAN ESTATAL FEDER	0,00	0,00	0,00	0,00	0,00	0,00	0,00
791	PROGRAMA MARCO EUROPEO DE INVESTIGACION	0,00	0,00	0,00	0,00	0,00	0,00	0,00

UNIVERSIDAD DE CANTABRIA

DEVOLUCIONES DE INGRESOS

EJERCICIO 2021 FECHA 31/12/2021

Clasificación Económica	Explicación	Pendientes de Pago a 1 de Enero	Modificación Saldo Inicial	Total Prescripciones Acreedores	Reconocidas en el Ejercicio	Total Devoluciones Reconocidas	Efectuadas en el Ejercicio	Pendientes de Pago a 31 de Diciembre
792	PROYECTOS EUROPEOS FEDER	0,00	0,00	0,00	0,00	0,00	0,00	0,00
795	PROYECTOS EUROPEOS ERASMUS PLUS	0,00	0,00	0,00	0,00	0,00	0,00	0,00
79600	MU RECUALIFICACION	0,00	0,00	0,00	0,00	0,00	0,00	0,00
79601	AEI. PROYECTOS LINEAS ESTRATEGICAS	0,00	0,00	0,00	0,00	0,00	0,00	0,00
79604	AEI. PROYECTOS COLABORACION INTERNACIONAL	0,00	0,00	0,00	0,00	0,00	0,00	0,00
79605	PROYECTOS PRUEBA DE CONCEPTO	0,00	0,00	0,00	0,00	0,00	0,00	0,00
79606	AEI. EQUIPAMIENTO CIENTIFICO	0,00	0,00	0,00	0,00	0,00	0,00	0,00
79607	MU. UNIDIGITAL	0,00	0,00	0,00	0,00	0,00	0,00	0,00
79609	AEI. PROYECTOS MEDICINA PERSONALIZADA	0,00	0,00	0,00	0,00	0,00	0,00	0,00
	Subtotal Artículo 79	0,00	0,00	0,00	0,00	0,00	0,00	0,00
	Subtotal Capítulo 7	0,00	0,00	0,00	251.894,07	251.894,07	251.894,07	0,00
830	REINTEGRO PRESTAMOS AL PERSONAL	0,00	0,00	0,00	0,00	0,00	0,00	0,00
	Subtotal Artículo 83	0,00	0,00	0,00	0,00	0,00	0,00	0,00
87001	REMANENTE DE TESORERIA ESPECIFICO INCORPORABLE	0,00	0,00	0,00	0,00	0,00	0,00	0,00
87002	REMANENTE DE TESORERIA AFECTADO INCORPORABLE	0,00	0,00	0,00	0,00	0,00	0,00	0,00
	Subtotal Artículo 87	0,00	0,00	0,00	0,00	0,00	0,00	0,00
	Subtotal Capítulo 8	0,00	0,00	0,00	0,00	0,00	0,00	0,00
91106	EMPLEO JOVEN	0,00	0,00	0,00	12.082,19	12.082,19	12.082,19	0,00
91116	CONVOCATORIA FEDER 2016	0,00	0,00	0,00	28.881,47	28.881,47	28.881,47	0,00
91117	CONVOCATORIA FEDER 2017	0,00	0,00	0,00	18.261,23	18.261,23	18.261,23	0,00
91118	CONVOCATORIA FEDER 2018	0,00	0,00	0,00	6.413,26	6.413,26	6.413,26	0,00
	Subtotal Artículo 91	0,00	0,00	0,00	65.638,15	65.638,15	65.638,15	0,00
	Subtotal Capítulo 9	0,00	0,00	0,00	65.638,15	65.638,15	65.638,15	0,00
	TOTAL	0,00	0,00	0,00	610.763,41	610.763,41	610.763,41	0,00

UNIVERSIDAD DE CANTABRIA

DEVOLUCIONES DE INGRESOS

EJERCICIO 2021 FECHA 31/12/2021

Explicación	Pendientes de Pago a 1 de Enero	Modificación Saldo Inicial	Total Prescripciones Acreedores	Reconocidas en el Ejercicio	Total Devoluciones Reconocidas	Efectuadas en el Ejercicio	Pendientes de Pago a 31 de Diciembre
Total Capítulo 1	0,00	0,00	0,00	0,00	0,00	0,00	0,00
Total Capítulo 2	0,00	0,00	0,00	0,00	0,00	0,00	0,00
Total Capítulo 3	0,00	0,00	0,00	246.696,75	246.696,75	246.696,75	0,00
Total Capítulo 4	0,00	0,00	0,00	46.534,44	46.534,44	46.534,44	0,00
Total Capítulo 5	0,00	0,00	0,00	0,00	0,00	0,00	0,00
TOTAL OPERACIONES CORRIENTES	0,00	0,00	0,00	293.231,19	293.231,19	293.231,19	0,00
Total Capitulo 6	0,00	0,00	0,00	0,00	0,00	0,00	0,00
Total Capitulo 7	0,00	0,00	0,00	251.894,07	251.894,07	251.894,07	0,00
TOTAL OPERACIONES DE CAPITAL	0,00	0,00	0,00	251.894,07	251.894,07	251.894,07	0,00
TOTAL OPERACIONES NO FINANCIERAS	0,00	0,00	0,00	545.125,26	545.125,26	545.125,26	0,00
Total Capitulo 8	0,00	0,00	0,00	0,00	0,00	0,00	0,00
Total Capitulo 9	0,00	0,00	0,00	65.638,15	65.638,15	65.638,15	0,00
TOTAL OPERACIONES FINANCIERAS	0,00	0,00	0,00	65.638,15	65.638,15	65.638,15	0,00
TOTAL SECCIÓN POR CAPÍTULOS	0,00	0,00	0,00	610.763,41	610.763,41	610.763,41	0,00

F.- MEMORIA

5.- Información sobre la ejecución del Ingreso público

5.3.- Transferencias y subvenciones recibidas

F.- MEMORIA

5.- Información sobre la ejecución del Ingreso público

5.3.- Transferencias y subvenciones recibidas

- Transferencias y Subvenciones de capital recibidas

TRANSFERENCIAS DE CAPITAL RECIBIDAS, EJERCICIO 2021

CAPÍTULO 7.- TRANSFERENCIAS DE CAPITAL

Concepto	Fecha cobro/ Fecha reintegro	Importe aplicación	Importe Reintegro	Anulación de Derechos
1700.02 - AGENCIA ESTATAL DE INVESTIGACIÓN				
2221527113X	18/02/2021		51,45	
2221081729K	17/03/2021		71,53	
2221518916R	17/03/2021		917,2	
Formalizacion importes IRPF mal contabilizados en el ejercicio 2020(se adjunta documentación)	12/03/2021		37,5	
Formalizacion importes IRPF mal contabilizados en el ejercicio 2020(se adjunta documentación)	12/03/2021		6	
2221639123X	25/03/2021		60,6	
2221526764Y	25/03/2021		118,99	
2221468459Y	31/03/2021		63,04	
2221542662B	31/03/2021		265,92	
2221162873K	31/03/2021		21,64	
2221048719Q	23/04/2021		21,86	
2221392026W	23/04/2021		146,63	
2121224222Y	27/05/2021		20,1	
2221181524L	16/06/2021		23,15	
2221680865F	15/07/2021		9,03	
2221107024Q	15/07/2021		78,96	
2221148870W	10/12/2021		0,01	
2221216761C	10/12/2021		981,14	
2221135442Y	10/12/2021		0,01	
1700.02.04 - PLAN ESTATAL CONV.COLABORACION INTERNACIONAL				
55.NI03.64354	02/11/2021	80.799,00		
1700.02.15 - Plan Estatal Convocatoria 2015				
2121131143P	31/03/2021		7.852,38	
1700.02.16 - Plan Estatal Convocatoria 2016				
2121110877M	31/03/2021		1.271,81	
2121486116E	31/03/2021		1,61	
2121921531R	31/03/2021		44,88	
2121757738Z	31/03/2021		5.081,98	
2121993185X	31/03/2021		6,59	
2121054409W	31/03/2021		6,36	
2121572604F	31/03/2021		14,15	

TRANSFERENCIAS DE CAPITAL RECIBIDAS, EJERCICIO 2021

CAPÍTULO 7.- TRANSFERENCIAS DE CAPITAL

Concepto	Fecha cobro/ Fecha reintegro	Importe aplicación	Importe Reintegro	Anulación de Derechos
21210895547L	31/03/2021		790,51	
2121355993X	03/05/2021		0,54	
2121451613L	08/11/2021		16.650,56	
1700.02.17 - Plan Estatal Convocatoria 2017				
Ayudas a proyectos I+D+I correspondientes al Programa Estatal de Investigación, Desarrollo e Innovación orientada a los Retos de la Sociedad, en el Marco del Plan Estatal de Investigación Científica y Técnica y de Innovación 2013-2016. Convocatoria 2017.	13/04/2021	109.010,00		
Ayudas proyectos Plan Estatal de I+D+i Convocatoria 2017. Retos Colaboracion	Varias	114.508,50		
2121521856C	31/03/2021		38,82	
2121520127Q	31/03/2021		123,29	
2121146148V	01/09/2021		9.526,92	
2121666753V	01/09/2021		14,44	
2121839747M	06/09/2021		17.032,68	
2121733717M	08/11/2021		24,48	
2121894428S	08/11/2021		1.310,08	
2121765287L	08/11/2021		483,62	
2121071148C	08/11/2021		4,77	
2121133719P	08/11/2021		642,24	
2121803011T	08/11/2021		171,91	
2121763981R	08/11/2021		633,24	
2121545197Q	08/11/2021		10.764,94	
2121598746K	08/11/2021		1,03	
2121724341J	08/11/2021		26.437,24	
2121484497J	08/11/2021		1,01	
2121582542D	08/11/2021		1.955,77	
2121490931F	12/11/2021		1.694,49	
1700.02.18 - Plan Estatal Convocatoria 2018				
Ayudas a proyectos I+D de Generación de Conocimiento, correspondientes al Programa Estatal de Generación de Conocimiento y Fortalecimiento Científico y Tecnológico del Sistema de I+D, en el Marco del Plan Estatal de Investigación Científica y Técnica y de Innovación 2017-2020. Convocatoria 2018. Ayudas a Proyectos de I+D+i "Retos Investigación", correspondientes al Programa Estatal de I+D+i orientada a los Retos de la Sociedad, en el Marco del Plan Estatal de Investigación Científica y Técnica y de Innovación 2017-2020. Convocatoria 2018	Varias	772.289,00		

TRANSFERENCIAS DE CAPITAL RECIBIDAS, EJERCICIO 2021

CAPÍTULO 7.- TRANSFERENCIAS DE CAPITAL

Concepto	Fecha cobro/ Fecha reintegro	Importe aplicación	Importe Reintegro	Anulación de Derechos
2121834331V	01/09/2021		3.652,90	
1700.02.19 - Plan Estatal Convocatoria 2019				
23-B608-644.70 LUV2INNOVATE: Sistemas innovadores para el tratamiento de corrientes acuosas mediante procesos fotoquímicos con led UV-C	07/06/2021	76.000,00		
Proyectos I+D+i en el Marco de los Programas Estatales de Generación del Conocimiento y Fortalecimiento Científico y Tecnológico del Sistema de I+D+i orientada a los Retos de la Sociedad Convocatoria 2019	Varias	1.632.150,00		
2121133844H	27/05/2021		8.000,00	
Anulación parcial por renuncia del I.P. (Resolución Ministerio de Ciencia e Innovación fecha 05-04-21) Proyectos I+D+i en el Marco de los Programas Estatales de Generación del Conocimiento y Fortalecimiento Científico y Tecnológico del Sistema de I+D+i orientada a los Retos de la Sociedad Convocatoria 2019				40.000,00
1700.02.20 - Plan Estatal Convocatoria 2020				
"Proyectos de I+D+I" en el marco de los Programas Estatales de Generación de Conocimiento y Fortalecimiento Científico y Tecnológico del Sistema de I+D+I orientada a los Retos de la Sociedad Convocatoria 2020. Anualidad 2021.	12/10/2021	485.260,00		
1700.02.26 - MINECO OTRAS CONV. NACIONALES				
Ayudas a proyectos I+D de Generación de Conocimiento, correspondientes al Programa Estatal de Generación de Conocimiento y Fortalecimiento Científico y Tecnológico del Sistema de I+D, en el Marco del Plan Estatal de Investigación Científica y Técnica y de Innovación 2017-2020. Convocatoria 2018. Ayudas a Proyectos de I+D+i "Retos Investigación", correspondientes al Programa Estatal de I+D+i orientada a los Retos de la Sociedad, en el Marco del Plan Estatal de Investigación Científica y Técnica y de Innovación 2017-2020. Convocatoria 2018	13/04/2021	58.800,00		
04.B651.64626	05/03/2021	3.000,00		
23.B570.64626	12/04/2021	52.302,00		
50.B571.64626	12/04/2021	66.000,00		
56.B603.64626	22/06/2021	2.728,00		
03.B605.64626	13/07/2021	10.500,00		
50.B602.64626	30/11/2021	6.820,00		
55.NI05.64354	21/12/2021	23.145,00		
2121990871L	01/03/2021		66,71	
1700.02.70 - PROYECTOS PROFIT. MINECO. FEDER				
2121437237H	16/06/2021		749,03	
2121126602K	16/06/2021		1.995,65	
2121080670C	16/06/2021		752,43	
2121848773S	16/06/2021		1.795,67	
2121848773S	16/06/2021		259,2	
2121848773S	16/06/2021		991,09	

TRANSFERENCIAS DE CAPITAL RECIBIDAS, EJERCICIO 2021

CAPÍTULO 7.- TRANSFERENCIAS DE CAPITAL

Concepto	Fecha cobro/ Fecha reintegro	Importe aplicación	Importe Reintegro	Anulación de Derechos
2121498649C	16/06/2021		502,04	
2121999963A	15/07/2021		404,85	
2121655831C	15/07/2021		16,64	
2121655831C	15/07/2021		2.622,82	
2121014732T	01/09/2021		515,65	
2121649436L	01/09/2021		1.552,01	
2121670829E	27/09/2021		394,16	
2121670829E	27/09/2021		0,14	
2121960369S	27/09/2021		1.529,20	
2121700237J	27/09/2021		699,64	
2121529632E	27/09/2021		232,54	
2121339910G	27/09/2021		50,15	
2121944698F	27/09/2021		2,33	
2121406801B	27/09/2021		161,59	
2121969393T	27/09/2021		21,78	
1700.02.90 - INFRAESTRUCTURAS CIENTIFICAS				
3121015243M	02/06/2021		3.319,74	
1700.05.27 - MECD OTRAS CONV. NACIONALES				
54.B652.64627	24/05/2021	20.196,00		
1700.99 - OTROS				
50.B342.64031	20/05/2021	4.589,94		
SPIP2015-01819 Reintegro Proyecto	08/06/2021		7.293,20	
221141472823N. Modelo 069	08/07/2021		28.039,21	
1702.21 - MINECO. CONTRATATOS P. INVESTIGADOR EN FORMACIÓN PREDOCTORAL (FPI)				
3121061247D	12/02/2021		5.836,80	
2221360476P	05/02/2021		57,67	
2221800452V	05/02/2021		69,45	
2221241689Q	05/02/2021		69,08	
2221559274V	02/06/2021		101,92	
2221117142Z	02/06/2021		69,08	
2221650441N	16/06/2021		69,45	
3121474338C	16/06/2021		5.448,00	

TRANSFERENCIAS DE CAPITAL RECIBIDAS, EJERCICIO 2021

CAPÍTULO 7.- TRANSFERENCIAS DE CAPITAL

Concepto	Fecha cobro/ Fecha reintegro	Importe aplicación	Importe Reintegro	Anulación de Derechos
3121708699B	16/06/2021		5.423,60	
3121511913J	16/06/2021		921,88	
3121449177K	23/08/2021		2.306,46	
3121615821F	23/08/2021		1.123,29	
3121529471E	23/08/2021		2.262,48	
3121714607P	01/09/2021		797	
2221798311S	20/09/2021		88,69	
3121555372W	29/10/2021		5.630,20	
3121667136D	29/10/2021		18.792,00	
2221369401D	24/11/2021		376,98	
2221109322Z	24/11/2021		69,45	
2221126886Y	24/11/2021		69,08	
2221252553R	24/11/2021		274,72	
2221724769G	27/12/2021		57,67	
1702.21.16 - Programa FPI Conv. 2016				
62.FI16.642.21 Prórroga contrato Juan Corredor	01/06/2021	1.965,75		
62.FI16.642.21 Prórroga contrato Álvaro Lavín	01/06/2021	5.167,12		
62.FI16.642.21 Contrato Enrique Jara Martínez, anualidad 2021	14/12/2021	1.708,00		
62.FI16.642.21. Contrato Julia Ruiz López	24/12/2021	2.250,00		
62.FI16.642.21 (Contrato POP Camino Fdez de la Hoz) .Anualidad 2021	18/03/2021	4.167,00		
62.FI16.642.21 (Arancha Basauri) .Anualidad 2021	18/03/2021	6.833,00		
62.FI16.642.21 (Julia Ruiz López) .Anualidad 2021	18/03/2021	6.833,00		
62.FI16.642.21 (Alvaro Lavín Gullón) .Anualidad 2021	18/03/2021	6.833,00		
62.FI16.64221 Anualidad 2021 contrato de Juan Corredor Ortega	18/03/2021	6.833,00		
62.FI16 642.21 contrato David Abian Cubillo, anualidad 2021	18/03/2021	4.137,47		
62.FI16.642.21 - Contrato POP Elena Sol (anualidad 2021)	18/03/2021	9.308,20		
62.FI16.642.21 - contrato Enrique Jara (anualidad 2021)	18/03/2021	18.792,00		
1702.21.17 - Programa FPI Conv. 2017				
62.FI17.642.21 Contrato POP de Iván Pérez Anualidad 2021 18.750 Anualidad 2022 6.250	11/05/2021	18.750,00		
62.FI17.642.21 Contrato Vaibhav Garg Anualidad 2021 12.500 Anualidad 2022 12.500	27/07/2021	12.500,00		
62.FI17.642.21 Contrato Daniel Hoehn Capracci Anualidad 2021 12.500 Anualidad 2022 12.500	27/07/2021	12.500,00		
62.FI17.642.21 4ª Anualidad Contrato Cedric Prieels Anualidad 2021 1.707,40 Anualidad 2022 10 250 00	18/08/2021	1.707,40		

TRANSFERENCIAS DE CAPITAL RECIBIDAS, EJERCICIO 2021

CAPÍTULO 7.- TRANSFERENCIAS DE CAPITAL

Concepto	Fecha cobro/ Fecha reintegro	Importe aplicación	Importe Reintegro	Anulación de Derechos
62.FI17.642.21 4ª Anualidad Contrato Marina Martínez Anualidad 2021 10.250 Anualidad 2022 10.250	18/08/2021	10.250,00		
62.FI17.642.21 4ª Anualidad Contrato Marta Vila Anualidad 2021 10.250 Anualidad 2022 10.250	18/08/2021	10.250,00		
62.FI17.642.21 4ª Anualidad Contrato Borja González Anualidad 2021 10.250 Anualidad 2022 10.250	18/08/2021	10.250,00		
62.FI17.642.21 Prórroga contrato David Velasco Anualidad 2021 6.833 Anualidad 2022 13.667	14/09/2021	6.833,00		
62.FI17.642.21 Prórroga contrato Carla Adriana Arregoitia Anualidad 2021 6.833 Anualidad 2022 13.667	14/09/2021	6.833,00		
62.FI17.642.21 Prórroga contrato Aitor Marcos Madrazo Anualidad 2021 10.250 Anualidad 2022 10.250	14/09/2021	10.250,00		
62.FI17.642.21 Prórroga contrato Alba Puente Bedia Anualidad 2021 10.250 Anualidad 2022 10.250	14/09/2021	10.250,00		
62.FI17.642.21 Prórroga contrato Marta Romay Romero Anualidad 2021 10.250 Anualidad 2022 10.250	14/09/2021	10.250,00		
62.FI17.642.21 Prórroga contrato Cruz María Martínez Anualidad 2021 5.125 Anualidad 2022 15.375	19/10/2021	5.125,00		
62.FI17.64221 Contrato Vaibhav Garg (anualidad 2021)	18/03/2021	10.250,00		
62.FI17.64221 Contrato Marta Romay (anualidad 2021)	18/03/2021	10.250,00		
62.FI17.642.21 - contrato Marta Vila Cortabitarte (anualidad 2021)	18/03/2021	10.250,00		
62.FI17.642.21 - contrato Iván Pérez Gallardo (anualidad 2021)	18/03/2021	10.250,00		
62.FI17.642.21 - contrato Aitor Marcos Madrazo (anualidad 2021)	18/03/2021	10.250,00		
62.FI17.642.21 - contrato Cedric Gerald Prieels (anualidad 2021)	18/03/2021	10.250,00		
62.FI17.642.21 -contrato Borja González Rabanal (anualidad 2021)	18/03/2021	10.250,00		
62.FI17.642.21 - contrato Cruz María Martínez (anualidad 2021)	18/03/2021	15.375,00		
62.FI17.642.21 - contrato David Velasco (anualidad 2021)	18/03/2021	10.250,00		
62.FI17.642.21 - contrato Daniel Hoehn (anualidad 2021)	18/03/2021	10.250,00		
62.FI17.64221 contrato Alba Puente Bedia (anualidad 2021)	18/03/2021	10.250,00		
62.FI17.64221 contrato Carla Arregoitia (anualidad 2021)	18/03/2021	13.667,00		
62.FI17.64221 contrato Marina Martínez 10.250 (anualidad 2021)	18/03/2021	10.250,00		
1702.21.18 - Programa FPI Conv. 2018				
62. FI18.642.21 2º anualidad contrato Sophie Mary Schroder 6.833 € anualidad 2020 13.667 € anualidad 2021	13/04/2021	20.500,00		
62.FI18.642.21 2º anualidad contrato Enrique Caso 6.833 € anualidad 2020 13.667 € anualidad 2021	13/04/2021	20.500,00		
62.FI18.642.21 2ª anualidad contrato Pablo Matorras 3.417 euros anualidad 2020 17.083 euros anualidad 2021	20/04/2021	20.500,00		
62.FI18.642.21 2ª anualidad contrato Maeva Vanessa Comas 6.833 euros anualidad 2020 13.667 euros anualidad 2021	20/04/2021	20.500,00		
62.FI18.642.21 2ª anualidad contrato Bohdana Markiv 6.833 euros anualidad 2020 13.667 euros anualidad 2021	20/04/2021	20.500,00		
62.FI18.642.21 2ª anualidad contrato Miguel Báez Martín 6.833 euros anualidad 2020 13.667 euros anualidad 2021	20/04/2021	20.500,00		
62.FI18.642.21 2ª anualidad contrato Moises Alvarez 6.833 euros anualidad 2020 13.667 euros anualidad 2021	20/04/2021	20.500,00		

TRANSFERENCIAS DE CAPITAL RECIBIDAS, EJERCICIO 2021

CAPÍTULO 7.- TRANSFERENCIAS DE CAPITAL

Concepto	Fecha cobro/ Fecha reintegro	Importe aplicación	Importe Reintegro	Anulación de Derechos
62.FI18.642.21 2ª anualidad contrato Luis González de la Fuente 6.833 euros anualidad 2020 13.667 euros anualidad 2021	20/04/2021	20.500,00		
62.FI18.642.21 2ª anualidad contrato Fátima Lizarte 6.833 euros anualidad 2020 13.667 euros anualidad 2021	20/04/2021	20.500,00		
62.FI18.642.21 2ª anualidad contrato Rafael Wanderley 6.833 euros anualidad 2020 13.667 euros anualidad 2021	20/04/2021	20.500,00		
62.FI18.642.21 2ª anualidad contrato Carolina Tristán 6.833 euros anualidad 2020 13.667 euros anualidad 2021	20/04/2021	20.500,00		
62.FI18.642.21 2ª anualidad contrato David Lucio anualidad 2020	20/04/2021	2.590,05		
62.FI18.642.21 2ª anualidad contrato de Victor Ardila, anualidad 2021	20/04/2021	18.792,00		
62.FI18 .642.21 (Alejandra Martínez) .Anualidad 2021	18/03/2021	206,64		
62.FI18 .642.21 (Victor Ardila Acuna) .Anualidad 2021	18/03/2021	1.708,00		
1702.21.19 - Programa FPI Conv. 2019				
62.FI19.642.21 1ª Anualidad contrato y dotación adicional de Javier González Colsa 5.575 (anualidad 2020) 22.975 (anualidad 2021)	09/03/2021	28.550,00		
62.FI19.642.21 1ª Anualidad contrato y dotación adicional de Carmen Barquín Díez 5.575 (anualidad 2020) 22.975 (anualidad 2021)	09/03/2021	28.550,00		
62.FI19.642.21 1ª Anualidad contrato y dotación adicional de Aurora Martín González 5.575 (anualidad 2020) 22.975 (anualidad 2021)	09/03/2021	28.550,00		
62.FI19.642.21 1ª Anualidad contrato y dotación adicional de Toraya Fernández Ruiz 5.575 (anualidad 2020) 22.975 (anualidad 2021)	09/03/2021	28.550,00		
62.FI19.642.21 1ª Anualidad contrato y dotación adicional de María Marineli Faulí 5.575 (anualidad 2020) 22.975 (anualidad 2021)	09/03/2021	28.550,00		
62.FI19.642.21 1ª Anualidad contrato y dotación adicional de Belén García Merino 5.575 (anualidad 2020) 22.975 (anualidad 2021)	09/03/2021	28.550,00		
62.FI19.642.21 1ª Anualidad contrato y dotación adicional de Alejandro Roldán 5.575 (anualidad 2020) 22.975 (anualidad 2021)	09/03/2021	28.550,00		
1702.23 - PROGRAMA JUAN DE LA CIERVA. FORMACION				
4221975973W	23/04/2021		2.123,29	
1702.23.17 - CONV.2017 PR.JUAN DE LA CIERVA-FORMACION				
62.JF17.64223 Fernando Pardo Pardo importe prórroga COVID	28/09/2021	6.301,37		
62.JF17.642.23 - contrato Cristóbal Camarero, anualidad 2021	18/03/2021	6.205,47		
62.JFI17.64223 contrato Fernando Pardo (anualidad 2021)	18/03/2021	12.500,00		
62.JF17.64223 contrato Edgar Camarós (anualidad 2021)	18/03/2021	6.250,00		
1702.23.19 - CONVOCATORIA 2019. PROGRAMA JUAN DE LA CIERVA FORMACION				
62.JF19.64223 1ª Anualidad Alberto Corada 22.916,67 (anualidad 2021) 2.083,33 (anualidad 2022)		22.916,67		
62.JF19.64223 1ª Anualidad Mario Ochoa 22.916,67 (anualidad 2021) 2.083,33 (anualidad 2022)		22.916,67		
62.JF19.64223 1ª Anualidad Gabriele Terlato (anualidad 2021)		25.000,00		
1702.24 - MINECO. Programa Ramón y Cajal				

TRANSFERENCIAS DE CAPITAL RECIBIDAS, EJERCICIO 2021

CAPÍTULO 7.- TRANSFERENCIAS DE CAPITAL

Concepto	Fecha cobro/ Fecha reintegro	Importe aplicación	Importe Reintegro	Anulación de Derechos
Financiación para la Incorporación Estable de Doctores RYC-2011-07690 de Ana Belén Marin Arroyo	22/02/2021	33.333,33		
Financiación para la Incorporación Estable de Doctores RYC-2011-08320 de Ignacio Varela Egocheaga	22/02/2021	33.333,33		
Financiación para la Incorporación Estable de Doctores RYC-2011-08313 de Jose Barquin Ortiz	22/02/2021	33.333,33		
Financiación para la Incorporación Estable de Doctores RYC-2011-08550 de Clara Casado Coterillo	22/02/2021	33.333,33		
Financiación para la Incorporación Estable de Doctores RYC-2011-08188 de Diego Santiago Pazo Bueno	22/02/2021	33.333,33		
Financiación para la Incorporación Estable de Doctores RYC-2010-06156 de Alberto Sanchez Diaz	22/02/2021	33.333,33		
Financiación para la Incorporación Estable de Doctores RYC-2010-06352 de Marina Torres Arce	22/02/2021	33.333,33		
Financiación para la Incorporación Estable de Doctores RYC-2008-03768 de Marcos Fernández García	22/02/2021	33.333,33		
62.RC00.64224 Prórroga Covid de Melisa Menendez	20/04/2021	13.949,92		
2º Pago Ayuda de incorporación I3 del Ramón y Cajal RYC-2013-1-7	12/04/2021	50.000,00		
2º Pago Ayuda de incorporación I3 del Ramón y Cajal RYC-2013-1-7	12/04/2021	50.000,00		
2º Pago Ayuda de incorporación I3 del Ramón y Cajal RYC-2013-1-7	12/04/2021	50.000,00		
Financiación para la Incorporación Estable de Doctores RYC 2014-1-6 de Melisa Menendez Garcia (1er pago)	24/05/2021	50.000,00		
2220348245F	12/02/2021		410,07	
2220573010Q	12/02/2021		410,07	
2221898230E	18/02/2021		174,27	
4221349569A	04/10/2021		2.401,97	
1702.24.15 - Programa Ramón y Cajal Convocatoria 2015				
62.RC15.64224 5ª anualidad contrato Jonathan Albo 2.810 euros anualidad 2020 30.910 euros anualidad 2021	20/04/2021	33.720,00		
62.RC15.64224 5ª anualidad contrato de Pablo Martínez, anualidad 2021	20/04/2021	28.100,00		
62.RC15 .642.24 (Pablo Martinez Ruiz del Arbol) .Anualidad 2021	18/03/2021	5.620,00		
1702.24.16 - Conv. 2016 Programa Ramón y Cajal				
62.RC16.64224 Contrato Diego Gárate Anualidad 2021	22/02/2021	33.720,00		
62.RC16.64224 Contrato Maria Jesús Lucas Gay Anualidad 2021	22/02/2021	33.720,00		
62.RC16.642.24 Contrato Pablo Albella Anualidad 2021 19.670 Anualidad 2022 14.050	08/06/2021	19.670,00		
62.RC16.64224 - contrato Pablo Albella (anualidad 2021)	18/03/2021	14.050,00		
1702.24.19 - Conv. 2016 Programa Ramón y Cajal				

TRANSFERENCIAS DE CAPITAL RECIBIDAS, EJERCICIO 2021

CAPÍTULO 7.- TRANSFERENCIAS DE CAPITAL

Concepto	Fecha cobro/ Fecha reintegro	Importe aplicación	Importe Reintegro	Anulación de Derechos
62.RC19.642.24 - 1ª Anualidad contrato César Moreno 22.480 (anualidad 2021) 11.240 (anualidad 2022) 1º ingreso dotación adicional 20.000	24/02/2021	42.480,00		
1702.26 - PROGRAMA JUAN DE LA CIERVA. INCORPORACION				
2121340989W	31/03/2021		6.000,00	
2121849527X	23/04/2021		398,04	
4221746554P	26/05/2021		635,62	
2121171680L	08/11/2021		751,71	
1702.26.17 - Conv. 2017. Pr. Juan de la Cierva. Incorporación				
62.JI17.64226 Contrato Marta Rumayor prórroga COVID	22/02/2021	12.156,16		
62.JI17.642.26 contrato Maria Emilia Maza, anualidad 2021	18/03/2021	7.198,36		
62.JI17.64226 contrato Marta Rumayor (anualidad 2021)	18/03/2021	7.250,00		
1702.26.18 - Conv.2018 Pr.Juan de la Cierva-Incorporación				
62.JI18.642.26 Contrato Javier Brochero Anualidad 2021 14.500 Anualidad 2022 14.500	13/07/2021	14.500,00		
62.JI18.642.26 (Javier Brochero Cifuentes) Anualidad 2021	18/03/2021	14.500,00		
1702.26.19 - Conv.2019 Pr.Juan de la Cierva-Incorporación				
62.JI19.64226 Contrato de Virginia Monteseguro 2.463,03 (2020) 2.463,00 (2021) y dotación adicional 6.000,00	16/03/2021	10.926,03		
62.JI19.642.26 Contrato de J.F. Algorri 23.333 año 2020 11.667 año 2021	01/06/2021	35.000,00		
1702.27.16 - CONV.2016 Programa Técnicos MINECO				
62.TC16.64227 Contrato David Lázaro prorroga COVID	22/02/2021	5.342,47		
62.TC16.64227 Prórroga Covid Ezequiel Cimadevilla	12/10/2021	3.276,71		
62.TC16.64227 Contrato Carolina Sañudo ,anualidad 2021.	18/03/2021	6.000,00		
62.TC16.64227 contrato Ezequiel Cimadevilla (anualidad 2021)	18/03/2021	6.500,00		
1702.27.17 - CONV.2017 Programa Técnicos MINECO				
62.TC17.64227 3ª Anualidad Javier Arozamena	16/03/2021	13.000,00		
62.TC17.64227 3ª Anualidad Jiménez Chaparro	16/03/2021	13.000,00		
1702.27.19 - CONV.2019 Programa Técnicos MINECO				
62.TC19.64227 1ª Anualidad Tommaso Battistella 1.166,67 (2020) 12.833,33 (2021)	25/02/2021	14.000,00		
62.TC19.64227 1ª Anualidad Raquel Gutierrez 1.166,67 (2020) 12.833,33 (2021)	25/02/2021	14.000,00		
62.TC19.64227 1ª Anualidad Contrato Pedro Lázaro 1.000 (2020) 11.000 (2021)	25/02/2021	12.000,00		
704.22 - Programa FPU P.I. en formación predoctoral				

TRANSFERENCIAS DE CAPITAL RECIBIDAS, EJERCICIO 2021

CAPÍTULO 7.- TRANSFERENCIAS DE CAPITAL

Concepto	Fecha cobro/ Fecha reintegro	Importe aplicación	Importe Reintegro	Anulación de Derechos
62.FU00.642.22 Convocatoria 2015, anualidad 2021	20/12/2021	1.733,92		
Modelo 069 - 221035388850F	16/02/2021		10,64	
704.22.16 - Convocatoria 2016 contratos FPU				
62.FU16.64222 Convocatoria 2016 Anualidad 2021	15/09/2021	32.597,70		
704.22.18 - Convocatoria 2018 contratos FPU				
62.FU18.64222 Adelanto anualidad 2021 contratos conv. 2018	16/08/2021	124.841,52		
704.22.19 - Convocatoria 2019 contratos FPU				
62.FU19.642.22 Anualidad 2020	04/01/2021	18.435,62		
62.FU19.64222 Anualidad 2020, Convocatoria 2019	12/01/2021	1.957,18		
62.FU19.642.22 Adelanto anualidad 2021 contratos conv. 2019	02/06/2021	81.944,64		
62.FU19.64222	24/12/2021	37.100,78		
704.25 - PROGRAMA BEATRIZ GALINDO				
221299501810V. Mod. 069	04/11/2021		4.375,00	
704.25.18 - Convocatoria 2018 Programa Beatriz Galindo				
62.GB18.642.25 Anualidad 2021	18/03/2021	11.666,00		
62.GB18.642.25 - contrato Beatriz Galindo Convocatoria 2018 (anualidad 2021)	18/03/2021	147.293,00		
62.GB18.64225 Convocatoria 2018 anualidad 2021	31/12/2021	11.165,00		
704.99 - Programas movilidad MICIU				
62.0000.641.22 Estancias breves FPU, anualidad 2021, Ignazio Conde y Héctor Lobeto	31/12/2021	8.580,00		
221060455128V. Reintegro Eneko Echaniz Beneitez FPUI15/02990	03/03/2021		3.456,84	
221060456512F. Reintegro Ricardo Blanco Aguilera FPU16/05036	03/03/2021		6.935,68	
221062458918F. Devolución de Daniel Diaz Fuentes PR19/00422	09/03/2021		1.144,94	
JC19/00135 María Elena Riaño Galán	15/03/2021		1.653,51	
741 - DE OTROS ENTES PUBLICOS				
09.C401.649	17/02/2021	27.264,46		
06.C402.649	09/07/2021	15.273,18		
06.C400.649	09/07/2021	23.457,71		
09.C401.649	16/09/2021	27.264,46		
06.C400.649	22/12/2021	23.457,71		
746 - SODERCAN				
2º Pago (15%) y cierre proyecto. Convenio 23/04/2018. Contrato Programa	18/01/2021	31.539,95		

TRANSFERENCIAS DE CAPITAL RECIBIDAS, EJERCICIO 2021

CAPÍTULO 7.- TRANSFERENCIAS DE CAPITAL

Concepto	Fecha cobro/ Fecha reintegro	Importe aplicación	Importe Reintegro	Anulación de Derechos
25.H086.649	14/07/2021	8.500,00		
750.05 - Programa de apoyo a la investigación				
1º Pago 2021. Contrato Programa Cap.7	14/04/2021	957.687,00		
2º Pago 2021. Contrato Programa Cap.7	09/07/2021	957.687,00		
3º Pago 2021. Contrato Programa Cap.7	14/10/2021	957.687,00		
4º Pago 2021. Contrato Programa Cap.7		957.687,00		
750.06 - Programa de obras y equipamiento				
1º Pago 2021. Contrato Programa Cap.7	14/04/2021	685.000,00		
2º Pago 2021. Contrato Programa Cap.7	09/07/2021	685.000,00		
3º Pago 2021. Contrato Programa Cap.7	14/10/2021	685.000,00		
4º Pago 2021. Contrato Programa Cap.7		685.000,00		
1752.01 - Convenio Parlamento de Cantabria				
Convenio 2021 Parlamento de Cantabria para contratos postdoctorales para la realización de proyectos de investigación en materia de ciencias sociales y jurídicas.	16/12/2021	60.000,00		
1752.03 - Universidades, Igualdad, Cultura y Deporte				
04.H087.649 Paisaje histórico de Campoo los Valles	05/08/2021	40.000,00		
54-H083-649 TRABAJOS DE INVESTIGACIÓN EN LA GARMA. Consejería de Universidades, Igualdad, Cultura y Deporte.	05/08/2021	45.000,00		
54.H084.649 TRABAJOS DE INVESTIGACIÓN EN LA CUEVA DEL MIRÓN. Consejería de Universidades, Igualdad, Cultura y Deporte.	05/08/2021	30.000,00		
61-U067-647 "Cátedra de Igualdad y Estudios de Género" (3er. pago)	16/09/2021	30.000,00		
55.JC03.64669	01/10/2021	16.667,00		
03.JC02.64669	01/10/2021	15.000,00		
03.U069.647	17/12/2021	13.636,36		
Subvención para el fomento de la transferencia del conocimiento		139.781,92		
1752.04 - OBRAS PÚBLICAS, ORDENACIÓN DEL TERRITORIO Y URBANISMO				
Subvención nominativa para el "Programa + BICEPS", año 2021	08/07/2021	10.000,00		
1752.17 - Centro de investigación del Medio Ambiente (CIMA)				
52.H082.649	08/09/2021	2.000,00		
52.H082.649	23/11/2021	2.000,00		
1760 - DE AYUNTAMIENTOS				
52.H082.649	11/01/2021	2.000,00		
52.H082.649	15/12/2021	2.000,00		

TRANSFERENCIAS DE CAPITAL RECIBIDAS, EJERCICIO 2021

CAPÍTULO 7.- TRANSFERENCIAS DE CAPITAL

Concepto	Fecha cobro/ Fecha reintegro	Importe aplicación	Importe Reintegro	Anulación de Derechos
770.99 - Otras empresas privadas				
09.U065.647 9º pago Convenio "Cátedra Juan José Arenas".	05/02/2021	6.818,18		
09.U065.647 8º pago Convenio "Cátedra Juan José Arenas".	05/02/2021	6.818,18		
09.U065.647 Cátedra Juan José Arenas 10º pago del convenio	26/03/2021	6.818,18		
55.S088.64699	19/05/2021	1.500,00		
55.S088.64699	17/05/2021	1.500,00		
09.U065.647 (11º,12º,13º Y 14º pagos convenio)	10/09/2021	27.272,73		
10.U068.647 Primer pago Convenio Cátedra Universitaria Galápagos de Economía de la Salud y Resultados de Enefermedades Inmunomediadas	05/11/2021	9.090,91		
03.U069.647	14/12/2021	13.636,36		
789 - OTRAS TRANSF. DE CAPITAL DE INST. SIN LUCRO				
19.S090.64699	05/02/2021	9.090,00		
06.S063.64699	12/04/2021	4.301,55		
54.S093.64699	26/04/2021	4.545,45		
21.S094.64699	13/07/2021	16.747,75		
54.S095.64699	18/08/2021	12.012,00		
02.S096.64699	03/12/2021	6.363,64		
55.S097.64699	15/12/2021	64.785,00		
10.S098.64699	01/12/2021	16.363,64		
06.S101.64699	21/12/2021	48.858,19		
06.S100.64699	21/12/2021	57.276,32		
54.S099.64699	22/12/2021	80.000,00		
55.S102.64699	27/12/2021	5.000,00		
55.S102.64699	27/12/2021	5.000,00		
791 - PROGRAMA MARCO EUROPEO DE INVESTIGACION				
52.X225.64500	21/01/2021	39.255,68		
09.X262.64500	25/01/2021	68.203,13		
04.X282.64500	27/01/2021	154.971,08		
55.X193.64500	08/02/2021	136.259,09		
55.X193.64500	08/02/2021	68.129,55		
04.X249.64500	12/02/2021	320.584,00		
09.X230.64500	10/02/2021	22.533,91		

TRANSFERENCIAS DE CAPITAL RECIBIDAS, EJERCICIO 2021

CAPÍTULO 7.- TRANSFERENCIAS DE CAPITAL

Concepto	Fecha cobro/ Fecha reintegro	Importe aplicación	Importe Reintegro	Anulación de Derechos
10.X284.64500	23/02/2021	28.086,06		
50.X250.64500	19/02/2021	17.927,62		
25.X217.64500	04/03/2021	8.526,98		
56.X214.64500	08/04/2021	4.286,95		
20.X231.64500	29/03/2021	2.643,18		
52.X225.64500	19/05/2021	1.461,05		
12.X248.64500	28/05/2021	93.631,95		
50.X291.64500	14/06/2021	46.531,82		
52.X287.64500	16/06/2021	79.630,94		
03.X261.64500	19/07/2021	1.212,93		
56.X254.64500	21/07/2021	34.125,00		
09.X247.64500	06/08/2021	27.042,62		
06.X220.64500	05/08/2021	15.698,74		
20.X224.64500	30/07/2021	52.978,55		
19.X251.64500	06/09/2021	76.483,27		
56.X259.64500	15/09/2021	559.215,09		
23.X295.64500	24/09/2021	57.279,60		
51.X296.64500	01/10/2021	348.170,58		
84.X292.64500	18/10/2021	10.816,12		
56.X293.64500	18/10/2021	225.866,88		
09.X262.64500	01/10/2021	68.203,13		
56.X202.64500	19/10/2021	12.807,55		
50.X290.64500	03/11/2021	52.093,20		
14.X266.64500	05/11/2021	26.931,82		
12.X297.64500	08/11/2021	512.953,25		
09.X264.64500	07/12/2021	34.142,05		
84.X267.64500	13/12/2021	3.047,52		
05.X226.64500	21/12/2021	7.033,07		
792 - PROYECTOS EUROPEOS FEDER				
23.X237.64501	15/03/2021	17.197,10		
23.X257.64501	16/03/2021	33.812,44		
23.X246.64501	07/04/2021	31.203,03		

TRANSFERENCIAS DE CAPITAL RECIBIDAS, EJERCICIO 2021

CAPÍTULO 7.- TRANSFERENCIAS DE CAPITAL

Concepto	Fecha cobro/ Fecha reintegro	Importe aplicación	Importe Reintegro	Anulación de Derechos
23.X233.64501	23/04/2021	54.553,34		
56.X229.64501	02/06/2021	51.651,91		
56.X229.64501	12/08/2021	25.188,87		
23.X246.64501	05/11/2021	25.705,74		
09.X235.64501	10/12/2021	67.905,75		
23.X257.645.01	28/12/2021	28.194,20		
795 - PROYECTOS EUROPEOS ERASMUS PLUS				
11.X285.64505	21/01/2021	33.856,45		
73.X283.64505	11/03/2021	13.893,46		
56.X253.64505	06/04/2021	100.336,80		
03.X288.64505	18/06/2021	17.287,85		
11.X286.64505	24/06/2021	5.293,39		
56.X289.64505	03/09/2021	20.826,17		
25.X256.64505	25/10/2021	25.029,09		
67.X294.64505	12/11/2021	14.480,37		
796.00 - MU RECUALIFICACION				
62.NREC.64250 Convocatoria para la recualificación del Sistema Universitario Español para 2021-2023	29/07/2021	1.299.373,00		
796.01 - AEI. PROYECTOS LINEAS ESTRATEGICAS				
23.NS02.64351	20/12/2021	148.949,24		
09.NS01.64351	21/12/2021	40.257,28		
796.04 - AEI. PROYECTOS COLABORACION INTERNACIONAL				
50.NI02.64354	02/11/2021	116.254,00		
50.NI01.64354	02/11/2021	102.834,00		
55.NI03.64354	02/11/2021	74.585,00		
55.NI05.64354	20/12/2021	55.762,39		
04.NI04.64354	20/12/2021	112.498,25		
796.05 - PROYECTOS PRUEBA DE CONCEPTO				
23.NP01.64355	09/12/2021	90.000,00		
09.NP07.64355	09/12/2021	90.000,00		

TRANSFERENCIAS DE CAPITAL RECIBIDAS, EJERCICIO 2021

CAPÍTULO 7.- TRANSFERENCIAS DE CAPITAL

Concepto	Fecha cobro/ Fecha reintegro	Importe aplicación	Importe Reintegro	Anulación de Derechos
56.NP03.64355	09/12/2021	82.500,00		
55.NP05.64355	09/12/2021	90.000,00		
16.NP08.64355	09/12/2021	90.000,00		
50.NP06.64355	10/12/2021	18.000,00		
56.NP04.64355	10/12/2021	37.500,00		
23.NP02.64355	09/12/2021	95.250,00		
796.06 - AEI. EQUIPAMIENTO CIENTIFICO				
55.NQ01.624	20/12/2021	158.336,62		
84.NQ02.624	20/12/2021	173.169,87		
84.NQ03.624	20/12/2021	282.687,25		
796.07 - MU. UNIDIGITAL				
Programa UNIDIGITAL, ayudas a Universidades públicas, Anualidad 2021.	28/12/2021	629.697,40		
796.09 - AEI. PROYECTOS MEDICINA PERSONALIZADA				
06.NF01.64359	23/12/2021	105.370,00		
	Suma total	**20.986.456,95**	**251.894,07**	**40.000,00**

Total Derechos Reconocidos Netos	**20.694.562,88**

F.- MEMORIA

5.- Información sobre la ejecución del Ingreso público

5.3.- Transferencias y subvenciones recibidas

- Transferencias y Subvenciones corrientes recibidas

TRANSFERENCIAS CORRIENTES RECIBIDAS, EJERCICIO 2021

CAPÍTULO 4.- TRANSFERENCIAS CORRIENTES

Concepto	Fecha cobro	Importe aplicación	Reintegros
1401 - Otros Ministerios			
Subvencion para promover la cultura de defensa, año 2021	30/12/2021	2.325,00	
1404 - MINISTERIO DE UNIVERSIDADES			
Subvención por participación en el proyecto "Universidades Europeas" de la Comisión Europea	27/12/2021	223.660,74	
1410.01.18 - SEPIE CURSO 2018 2019			
2018-1-ES01-KA103-047197			44.657,00
1410.01.20 - SEPIE CURSO 2020 2021			
Segundo ingreso para el pago final del programa Erasmus+, acción KA103 Curso 2020/2021. 73-487.20-RIOB: (movilidad estudiantes): 245.263 73-487.20-RIOP: (movilidad prácticas): 6.300 73-226.90-ZA04: (movilidad PDI): 4.995 73-226.90-ZA03: (movilidad PAS): 4.720 73-226.90-Z005: (organización de la movilidad): 54.640	08/11/2021	315.918,00	
1410.01.21 - SEPIE CURSO 2021-2022			
Aportación para el programa ERASMUS + movilidad estudiantes Curso 2021/2022 (beca MUNI), acción KA131 . Convenio 2021-1-ES01-KA131-HED-000005117 (pag.3 Convenio)	15/11/2021	332.514,83	
2ª Aportación para el programa ERASMUS + movilidad estudiantes Curso 2021/2022 (beca MUNI), acción KA131 . Convenio 2021-1-ES01-KA131-HED-000005117 (pag.3 Convenio)	30/11/2021	446.797,97	
1450.01 - PROGRAMA DE SUFICIENCIA FINANCIERA			
1º Pago 2021. Contrato Programa Cap.4	14/04/2021	17.538.820,00	
2º Pago 2021. Contrato Programa Cap.4	09/07/2021	17.538.820,00	
3º Pago 2021. Contrato Programa Cap.4	14/10/2021	17.538.820,00	
4º Pago 2021. Contrato Programa Cap.4		17.538.820,00	
1450.02 - PROGRAMA DE COMPLEMENTOS RETRIBUTIVOS PDI			
1º Pago 2021. Contrato Programa Cap.4	14/04/2021	1.024.941,50	
2º Pago 2021. Contrato Programa Cap.4	09/07/2021	1.024.941,50	
3º Pago 2021. Contrato Programa Cap.4	14/10/2021	1.024.941,50	
4º Pago 2021. Contrato Programa Cap.4		1.024.941,50	
1450.03 - PROGRAMA REGIONAL DE BECAS			
1º Pago 2021. Contrato Programa Cap.4	14/04/2021	52.500,00	
2º Pago 2021. Contrato Programa Cap.4	09/07/2021	52.500,00	
3º Pago 2021. Contrato Programa Cap.4	14/10/2021	52.500,00	
4º Pago 2021. Contrato Programa Cap.4		52.500,00	
1450.04 - PROGRAMA DE INTERNACIONALIZACIÓN			

TRANSFERENCIAS CORRIENTES RECIBIDAS, EJERCICIO 2021

CAPÍTULO 4.- TRANSFERENCIAS CORRIENTES

Concepto	Fecha cobro	Importe aplicación	Reintegros
1º Pago 2021. Contrato Programa Cap.4	14/04/2021	68.750,00	
2º Pago 2021. Contrato Programa Cap.4	09/07/2021	68.750,00	
3º Pago 2021. Contrato Programa Cap.4	14/10/2021	68.750,00	
4º Pago 2021. Contrato Programa Cap.4		68.750,00	
1450.06 - Programa de compensacion de precios públicos			
1º Pago 2021. Contrato Programa Cap.4	14/04/2021	270.000,00	
2º Pago 2021. Contrato Programa Cap.4	09/07/2021	270.000,00	
3º Pago 2021. Contrato Programa Cap.4	14/10/2021	270.000,00	
4º Pago 2021. Contrato Programa Cap.4		270.000,00	
1452.03 - UNIVERSIDADES, IGUALDAD, CULTURA Y DEPORTE			
Subvención Cursos de Verano 2021. Consejeria de Universidades e Investigacion, Medio Ambiente y Política Social.	14/05/2021	12.000,00	
Subvención Cursos de Verano 2021. Consejería de Universidades, Igualdad, Cultura y Deporte (Dirección General de Juventud)	04/06/2021	3.000,00	
Subvención para Edición de libros y organización de reuniones científicas de carácter internacional (IIIPC)	08/07/2021	9.000,00	
Subvención Nominativa Universidad por la Igualdad 2.000 € para el Aula Isabel Torres 61-ZB15-226.90 3.000€ para el Área de Igualdad 61-ZB14-226.90	30/09/2021	5.000,00	
Pago de gastos originados por la organización y desarrollo de dos mesas redondas y una conferencia sobre deporte en Colindres (julio 2021)	22/12/2021	6.000,00	
Subvención Servicio de Actividades Fisicas y Deportes , año 2021	17/12/2021	25.000,00	
1452.05 - DESARROLLO RURAL, GANADERÍA, PESCA, ALIMENTACIÓN Y MEDIO AMBIENTE			
Subvención Cursos de Verano 2021 (Dirección General de Biodiversidad Medio Ambiente y Cambio Climático)	17/09/2021	15.000,00	
1452.06 - ECONOMÍA Y HACIENDA			
Subvención Consejería de Economía, Hacienda y Empleo para el Desarrollo de un Programa de Acciones Específicas de Formación e Información sobre Temas Europeos en 2021 Cátedra Jean Monet = 5.000 07-U042-647 Proyecto Univ. Europea EUNICE = 10.000 73-ZB07-226.90	14/05/2021	14.545,45	
1452.11 - SERVICIO CANTABRO DE SALUD			
ENERO 2021. Nómina plazas vinculadas.	26/02/2021	86.525,28	
FEBRERO 2021. Nómina plazas vinculadas.	30/03/2021	91.196,89	
MARZO 2021. Nómina plazas vinculadas.	30/04/2021	95.414,61	
ABRIL 2021. Nómina plazas vinculadas.	28/05/2021	90.364,25	
MAYO 2021. Nómina plazas vinculadas.	30/06/2021	171,02	

TRANSFERENCIAS CORRIENTES RECIBIDAS, EJERCICIO 2021

CAPÍTULO 4.- TRANSFERENCIAS CORRIENTES

Concepto	Fecha cobro	Importe aplicación	Reintegros
JUNIO 2021. Nómina plazas vinculadas.	29/07/2021	102.982,55	
JULIO 2021. Nómina plazas vinculadas.	27/08/2021	90.399,83	
AGOSTO 2021. Nómina plazas vinculadas.	29/09/2021	90.434,96	
SEPTIEMBRE 2021. Nómina plazas vinculadas.	29/10/2021	98.908,03	
OCTUBRE 2021. Nómina plazas vinculadas.	30/11/2021	82.996,13	
Noviembre 2021. Nómina plazas vinculadas.	21/12/2021	92.281,60	
Extra DICIEMBRE 2021. Nómina plazas vinculadas.	21/12/2021	6.262,39	
Diciembre 2021. Nómina plazas vinculadas.	21/12/2021	96.959,85	
1452.12 - INNOVACIÓN, INDUSTRIA, TRANSPORTE Y COMERCIO			
Subvencion nominativa de la Dirección General de Industria Energia y Minas para Cursos de Verano 2021. 2021	16/09/2021	16.000,00	1.877,44
1452.13 - Servicio Cantabro de Empleo			
Subvención Nominativa para Cursos de Verano relacionados con materia de empleo 2021. Servicio Cántabro de Empleo (EMCAN).	04/06/2021	10.000,00	
75-ZB12-226.90 "Desarrollo de acciones de mejora de la empleabilidad" Torrelavega	17/12/2021	76.601,70	
75-ZB11-226.90 "Desarrollo de acciones de mejora de la empleabilidad" Santander	17/12/2021	76.601,70	
1452.14 - EMPLEO Y POLÍTICAS SOCIALES			
Subvención nominativa Curso de "Igualdad, Género y Trabajo: Perspectivas y Retos en la Agenda 2030"	08/10/2021	5.000,00	
1452.16 - ICASS			
Proyecto SOUCAN, AÑO 2021 Convenio colaboración entre el Gobierno de Cantabria y la U.C. para la provisión de Ayudas Personales y Técnicas para Alumnos con Discapacidad. 60-ZB13-226.90	03/06/2021	21.500,00	
1460.00 - DEL AYUNTAMIENTO DE LAREDO			
Cursos de Verano 2021	16/09/2021	95.000,00	
1460.01 - DEL AYUNTAMIENTO DE CAMARGO			
Aportación económica a los cursos de verano y de extensión universitaria de Camargo 2021	09/07/2021	25.000,00	
1460.02 - DEL AYUNTAMIENTO DE SANTANDER			
Aportación económica a los Cursos de Verano y de Extensión Universitaria de Santander 2021		6.000,00	
1460.03 - DEL AYUNTAMIENTO DE SUANCES			
Aportación económica 2021 a los cursos de verano del Ayuntamiento de Suances.		12.000,00	
1460.04 - DEL AYUNTAMIENTO DE CASTRO URDIALES			
Aportación económica a los cursos de verano y de extensión universitaria de Castro Urdiales 2021	23/11/2021	4.000,00	
1460.06- DEL AYUNTAMIENTO DE TORRELAVEGA			

TRANSFERENCIAS CORRIENTES RECIBIDAS, EJERCICIO 2021

CAPÍTULO 4.- TRANSFERENCIAS CORRIENTES

Concepto	Fecha cobro	Importe aplicación	Reintegros
Aportación económica a los cursos de verano y de extensión universitaria de Torrelavega 2021	25/11/2021	25.000,00	
1460.08- DEL AYUNTAMIENTO DE COLINDRES			
Aportación económica a los cursos de verano y de extensión universitaria de Colindres 2021	18/11/2021	5.500,00	
1460.11- DEL AYUNTAMIENTO DE RAMALES			
Aportación económica a los Cursos de Verano y de Extensión Universitaria de Ramales de la Victoria 2021	22/11/2021	7.000,00	
1460.13- DEL AYUNTAMIENTO DE NOJA			
Aportación económica a los cursos de verano y de extensión universitaria de Noja 2021 (1ª parte)	26/10/2021	12.000,00	
Aportación económica a los cursos de verano y de extensión universitaria de Noja 2021 (2ª parte)	26/10/2021	12.000,00	
1460.16- DEL AYUNTAMIENTO DE LOS CORRALES DE BUELNA			
Aportación económica a los Cursos de Verano y de Extensión Universitaria de la sede de Los Corrales de Buelna 2021	13/08/2021	7.500,00	
1460.17- DEL AYUNTAMIENTO DE BAREYO			
Aportación económica a los cursos de verano y de extensión universitaria de Bareyo 2021	13/12/2021	3.000,00	
1460.18- DEL AYUNTAMIENTO DE POTES			
Aportación económica a los cursos de verano y de extensión universitaria de Potes 2021 (1ª parte)	01/07/2021	1.500,00	
Aportación económica a los cursos de verano y de extensión universitaria	10/08/2021	4.000,00	
Aportación económica a los cursos de verano y de extensión universitaria de Potes 2021 (2ª parte)	26/11/2021	1.500,00	
1460.20- DEL AYUNTAMIENTO DE PIELAGOS			
Aportación económica a los Cursos de Verano y de Extensión Universitaria de Piélagos 2021 (1ª parte)	18/08/2021	5.000,00	
Aportación económica a los Cursos de Verano y de Extensión Universitaria de Piélagos 2021 (2ª parte)	18/08/2021	5.000,00	
1460.21- DEL AYTO. DE STA. CRUZ DE BEZANA			
Aportación económica a los cursos de verano y de extensión universitaria de Santa Cruz de Bezana 2021 (1ª parte)	28/06/2021	3.500,00	
Aportación económica a los cursos de verano y de extensión universitaria de Santa Cruz de Bezana 2021 (2ª parte)	30/11/2021	3.500,00	
1460.22- DEL AYTO. DE CAMPOO DE SUSO			
Aportación económica a los Cursos de Verano 2021 de la sede de Hermandad de Campoo de Suso	23/11/2021	4.000,00	
1460.23- AYUNTAMIENTO SANTILLANA DEL MAR			
Aportación económica para los Cursos de Verano 2021 de la sede de Santillana del Mar		8.546,98	
1470.01 - SUBVENCIONES DEL BANCO SANTANDER			

TRANSFERENCIAS CORRIENTES RECIBIDAS, EJERCICIO 2021

CAPÍTULO 4.- TRANSFERENCIAS CORRIENTES

Concepto	Fecha cobro	Importe aplicación	Reintegros
Convocatoria 2020-21 Programa Becas Santander Erasmus. 2 becas (56% del pago total)	18/01/2021	3.600,00	
Convocatoria 2020-21 Programa Becas Santander Erasmus. 2 becas (44% restante del pago total)	22/02/2021	2.800,00	
1ª Anualidad 2021, 50% de la aportación anual cláusula sexta del convenio Banco Santander - Universidad de Cantabria de fecha 14-12-18	22/02/2021	810.000,00	
Convocatoria 2020-21 Programa Becas Santander Erasmus. 1 beca del pago final.	26/03/2021	150,00	
Convocatoria 2021-22 Programa Becas Santander Erasmus. 23 becas.	26/07/2021	14.500,00	
Becas Conecta Curso 2021/22	26/07/2021	4.550,00	
2ª Anualidad 2021, 50% de la aportación anual cláusula sexta del convenio Banco Santander - Universidad de Cantabria de fecha 14-12-18	16/09/2021	810.000,00	
1479.01 - CURSOS DE VERANO			
Pago de gastos del curso "Igualdad, género y trabajo: perspectivas y retos en la Agenda 2030"		500,00	
Pago de gastos del curso "Artes y oficios de la restauración" celebrado en Comillas del 5 al 7 de julio de 2021	31/08/2021	1.000,00	
Pago de gastos del curso "Herramientas para mejorar la comprensión, comunicación e intervención con personas mayores" celebrado en Laredo los días 12 y 13 de julio de 2021	11/08/2021	400,00	
Pago de gastos del curso "Scholae Cantabricae. Latine discere iuvat" celebrado en Laredo del 14 al 16 de julio de 2021	09/11/2021	1.000,00	
Pago de gastos del curso "Actualización en Atención Primaria" celebrado en Laredo del 28 de junio al 2 de julio de 2021	18/11/2021	2.000,00	
Pago de gastos del curso "Economía de la salud y enfermedades musculoesqueléticas" celebrado en Santander los días 2 y 3 de septiembre de 2021 (PO Number 4500035965)	05/11/2021	4.000,00	
Pago de gastos del curso "A hands-on approach to English learning" celebrado en Santander del 21 al 25 de junio de 2021		3.072,00	
Pago de gastos de la conferencia "Qué futuro queremos construir? Economía Circular, Bioeconomía y Sostenibilidad, tres pilares fundamentales", impartida el 29 de julio de 2021	14/12/2021	982,00	
Pago de gastos del curso "La iora: entre la Historia, el Arte y la Política" celebrado del 24 al 26 de junio de 2021	18/11/2021	1.575,00	
1499.99 - OTRAS TRANSFERENCIAS CORRIENTES DEL EXTERIOR			
73-226.90-Z714 Último pago (30%) módulo Jean Monnet "European Union in the world: International law and politics"	29/01/2021	9.000,00	
56.ZX03.226.90 3º Ingreso Proyecto Cabaret, pago final.	12/01/2021	8.187,25	
73-ZB22-226.90	04/11/2021	4.114,00	
	Suma total	**80.393.386,01**	**46.534,44**

Total Derechos Reconocidos Netos **80.346.851,57**

F.- MEMORIA

5.- Información sobre la ejecución del Ingreso público

5.4.-Tasas, Precios públicos y Precios privados

4.2.ACTUACIONES EN MATERIA FISCAL

CONSEJERÍA DE UNIVERSIDADES, IGUALDAD, CULTURA Y DEPORTE

CVE-2021-5955 *Orden UIC/28/2021, de 24 de junio, por la que se fijan los precios públicos a satisfacer por la prestación de servicios y actividades académicas universitarias para el curso 2021/2022.*

El artículo 81.3.b) de la Ley Orgánica 6/2001, de 21 de diciembre, de Universidades, tras la redacción dada por la disposición final sexta del Real Decreto-Ley 17/2020, de 5 de mayo, por el que se aprueban medidas de apoyo al sector cultural y de carácter tributario para hacer frente al impacto económico y social del COVID-2019 establece que formarán parte del presupuesto de las universidades los ingresos por los precios públicos por servicios académicos y demás derechos que legalmente se establezcan.

En cuanto a su fijación establece que, en el caso de estudios conducentes a la obtención de títulos de carácter oficial y validez en todo el territorio nacional, los precios públicos y derechos los fijará la Comunidad Autónoma, dentro de los límites máximos que establezca la Conferencia General de Política Universitaria, y que estarán relacionados con los costes de prestación del servicio. Finalmente especifica que se consignarán las compensaciones correspondientes a los importes derivados de las exenciones y reducciones que legalmente se dispongan en materia de precios públicos y demás derechos.

La Ley 9/1992, de 18 de diciembre, de Tasas y Precios Públicos de Cantabria, dispone en su artículo 16.2 que la fijación o revisión de la cuantía de los precios públicos se realizará por Orden de la Consejería que los gestione o de la que dependa el órgano gestor, la cual deberá ir acompañada de una memoria económico-financiera que justificará el importe propuesto, el grado de cobertura financiera de los costes correspondientes y, en su caso, las utilidades derivadas de la realización de las actividades y la prestación de los servicios o los valores de mercado que se hayan tomado como referencia. En todo caso, será necesario el previo informe favorable de la Consejería de Economía, Hacienda y Presupuesto, así como dar cuenta de la fijación o revisión al Consejo de Gobierno.

La referida Ley 9/1992 dispone en su artículo 17 que los precios públicos se fijarán como regla general a un nivel que, como mínimo, cubra los costes económicos originados por la realización de las actividades o la prestación de los servicios o que resulte equivalente a la utilidad derivada de los mismos, si bien por excepción, cuando existan razones sociales, económicas, benéficas o culturales que lo aconsejen, el Consejo de Gobierno de la Comunidad Autónoma podrá señalar precios públicos inferiores, previa adopción de las previsiones presupuestarias oportunas para la cobertura de la parte del precio subvencionado. En aplicación de tal disposición el Consejo de Gobierno ha autorizado la firma de la presente Orden en su sesión de fecha 24 de junio de 2021.

Por su parte el artículo 4.n) de la Ley de Cantabria 4/2018, de 15 de junio, por la que se regula el Consejo Social de la Universidad de Cantabria, establece la competencia de recibir de la consejería competente en materia de universidades e informar a la misma la orden de fijación de los precios públicos a satisfacer por la prestación de servicios y actividades académicas universitarias en el caso de estudios conducentes a la obtención a títulos de carácter oficial y validez en todo el territorio nacional. La presente Orden ha sido analizada por el Consejo Social de la Universidad de Cantabria en su reunión de fecha 11 de junio de 2021.

CVE-2021-5955

Por lo que antecede, en virtud de las competencias que me confiere el artículo 35.f) de la Ley 5/2018, de 22 de noviembre, de Régimen Jurídico del Gobierno, de la Administración y del Sector Público Institucional de la Comunidad Autónoma de Cantabria,

DISPONGO

Artículo primero.- Ámbito de aplicación.

1. La presente Orden será de aplicación a los precios públicos a satisfacer por la prestación del servicio público de la educación superior en la Universidad de Cantabria para el curso 2021/2022 en las enseñanzas conducentes a la obtención de títulos de carácter oficial y validez en todo el territorio nacional, así como por la prestación de otros servicios académicos de acuerdo con las cuantías que se establecen en los anexos de la presente Orden.

2. La presente Orden no será de aplicación a los precios por estudios conducentes a títulos o diplomas que no tengan carácter oficial, que serán fijados por el Consejo Social de la Universidad de Cantabria.

Artículo segundo.- Precios públicos de las enseñanzas de Grado.

El importe de la matrícula será el resultado de sumar el precio de todos los créditos en los que el estudiante se haya matriculado para cada materia, asignaturas o disciplina, según la rama de conocimiento a la que esté adscrito el título de Grado y según se trate de primera, segunda, tercera y cuarta o sucesivas matrículas, según Anexo 1.

Se procede a una disminución del precio público fijado para la primera matrícula, manteniéndose los restantes precios en idénticas cuantías a las vigentes en el curso académico precedente.

La Comunidad Autónoma de Cantabria reembolsará a la Universidad de Cantabria el coste que suponga la minoración del precio de primera matrícula. Dicha compensación se efectuará a través de la aplicación de fondos correspondientes a la aportación dineraria anual correspondiente a la ejecución del Contrato-Programa vigente con dicha institución. La Universidad de Cantabria a tal efecto deberá remitir a la Consejería competente en materia de Universidades certificado del coste anual derivado de dicha minoración del precio público de primera matrícula.

Artículo tercero.- Precios públicos de las enseñanzas de Máster que habiliten para el ejercicio de actividades profesionales reguladas en España.

El importe de la matrícula será el resultado de sumar el precio de todos los créditos en los que el estudiante se haya matriculado para cada materia, asignaturas o disciplina, según la rama de conocimiento a la que esté adscrito el título de Máster y según se trate de primera, segunda, tercera y cuarta o sucesivas matrículas, según Anexo 2.

Se procede a una disminución del precio público fijado para la primera matrícula, manteniéndose los restantes precios en idénticas cuantías a las vigentes en el curso académico precedente.

La Comunidad Autónoma de Cantabria reembolsará a la Universidad de Cantabria el coste que suponga la minoración del precio de primera matrícula. Dicha compensación se efectuará a través de la aplicación de fondos correspondientes a la aportación dineraria anual correspondiente a la ejecución del Contrato-Programa vigente con dicha institución. La Universidad de Cantabria a tal efecto deberá remitir a la Consejería competente en materia de Universidades certificado del coste anual derivado de dicha minoración del precio público de primera matrícula.

Artículo cuarto.- Precios públicos de las enseñanzas de Máster que no habiliten para el ejercicio de actividades profesionales reguladas en España.

El importe de la matrícula será el resultado de sumar el precio de todos los créditos en los que el estudiante se haya matriculado para cada materia, asignaturas o disciplina, según la

CVE-2021-5955

rama de conocimiento a la que esté adscrito el título de Máster y según se trate de primera, segunda, tercera y sucesivas matrículas, según Anexo 3.

Se mantienen idénticas cuantías a las vigentes en el curso académico precedente.

Artículo quinto.- Precios públicos de las enseñanzas de Máster Universitario en Ingeniería Informática, Máster Universitario en Ingeniería Química, Máster Universitario en Ingeniería Marina y Máster Universitario en Ingeniería Náutica y Gestión Marítima.

El importe de la matrícula será el resultado de sumar el precio de todos los créditos en los que el estudiante se haya matriculado para cada materia, asignaturas o disciplina, y según se trate de primera, segunda, tercera y cuarta o sucesivas matrículas, según Anexo 4.

Se procede a una disminución del precio público fijado para la primera matrícula, manteniéndose los restantes precios en idénticas cuantías a las vigentes en el curso académico precedente.

La Comunidad Autónoma de Cantabria reembolsará a la Universidad de Cantabria el coste que suponga la minoración del precio de primera matrícula. Dicha compensación se efectuará a través de la aplicación de fondos correspondientes a la aportación dineraria anual correspondiente a la ejecución del Contrato-Programa vigente con dicha institución. La Universidad de Cantabria a tal efecto deberá remitir a la Consejería competente en materia de Universidades certificado del coste anual derivado de dicha minoración del precio público de primera matrícula.

Artículo sexto.- Precios públicos de los complementos de formación en las enseñanzas de Doctorado.

Los estudiantes que cursen estudios de Doctorado adaptados al Espacio Europeo de Educación Superior (Real Decreto 99/2011) abonarán los precios establecidos para las enseñanzas de Máster oficial en el artículo cuarto, según Anexo 3.

Se mantienen idénticas cuantías a las vigentes en el curso académico precedente.

Artículo séptimo.- Precios públicos por evaluaciones, pruebas, expedición y homologación de títulos y derechos de Secretaría.

En evaluaciones, pruebas, expedición y homologación de títulos y derechos de Secretaría se aplicarán las cuantías señaladas en el Anexo 5.

Se mantienen idénticas cuantías a las vigentes en el curso académico precedente.

DISPOSICIÓN TRANSITORIA ÚNICA

Prórroga automática

La presente Orden se aplicará y se prorrogará automáticamente para los cursos académicos siguientes en el supuesto de que no se hubiera publicado en el Boletín Oficial de Cantabria nueva Orden de fijación o revisión de los precios públicos en la fecha de inicio del curso académico correspondiente.

DISPOSICIÓN FINAL ÚNICA

Entrada en vigor

La presente Orden será de aplicación el mismo día de su publicación en el Boletín Oficial de Cantabria.

Santander, 24 de junio de 2021.

El consejero de Universidades, Igualdad, Cultura y Deporte,

Pablo Zuloaga Martínez.

CVE-2021-5955

Orden UIC/28/2021, de 24 de junio, por la que se fijan los precios públicos a satisfacer por la prestación de servicios y actividades académicas universitarias para el curso 2021/2022.

ANEXO 1				
PRECIOS PÚBLICOS DE LAS ENSEÑANZAS DE GRADO POR RAMA DE CONOCIMIENTO (Art.2)				
RAMA DE CONOCIMIENTO	1ª	2ª	3ª	4ª Y SUCESIVAS
	MATRÍCULA	MATRÍCULA	MATRÍCULA	MATRÍCULAS
	€/Crédito			
CIENCIAS DE LA SALUD	15,73	32,13	69,63	96,41
INGENIERÍA Y ARQUITECTURA	14,70	30,03	65,06	90,09
CIENCIAS	12,36	25,24	54,69	75,72
CIENCIAS SOCIALES Y JURÍDICAS	10,90	22,27	48,25	66,80
ARTES Y HUMANIDADES	10,06	20,55	44,53	61,65

ANEXO 2				
PRECIOS PÚBLICOS DE LAS ENSEÑANZAS DE MÁSTER QUE HABILITEN PARA EL EJERCICIO DE ACTIVIDADES PROFESIONALES REGULADAS EN ESPAÑA (Art.3)				
RAMA DE CONOCIMIENTO	1ª	2ª	3ª	4ª Y SUCESIVAS
	MATRÍCULA	MATRÍCULA	MATRÍCULA	MATRÍCULAS
	€/Crédito			
CIENCIAS DE LA SALUD	19,67	28,52	61,80	85,57
INGENIERIA Y ARQUITECTURA	18,45	26,86	58,17	80,55
CIENCIAS	15,04	21,43	46,43	64,29
CIENCIAS SOCIALES Y JURIDICAS	12,94	18,10	39,22	54,31
ARTES Y HUMANIDADES	11,71	16,16	35,00	48,46

ANEXO 3			
PRECIOS PÚBLICOS DE LAS ENSEÑANZAS DE MÁSTER QUE NO HABILITEN PARA EL EJERCICIO DE ACTIVIDADES PROFESIONALES REGULADAS EN ESPAÑA (Art. 4)			
RAMA DE CONOCIMIENTO	1ª	2ª	3ª Y SUCESIVAS
	MATRÍCULA	MATRÍCULA	MATRÍCULAS
	€/Crédito		
CIENCIAS DE LA SALUD	35,07	46,04	57,00
INGENIERIA Y ARQUITECTURA	33,01	43,33	53,64
CIENCIAS	26,35	34,59	42,82
CIENCIAS SOCIALES Y JURIDICAS	22,25	29,22	36,17
ARTES Y HUMANIDADES	19,86	26,07	32,28

CVE-2021-5955

Orden UIC/28/2021, de 24 de junio, por la que se fijan los precios públicos a satisfacer por la prestación de servicios y actividades académicas universitarias para el curso 2021/2022.

ANEXO 4				
PRECIOS PÚBLICOS DE LAS ENSEÑANZAS DE MÁSTER UNIVERSITARIO EN INGENIERÍA INFORMÁTICA, MÁSTER UNIVERSITARIO EN INGENIERÍA QUÍMICA, MÁSTER UNIVERSITARIO EN INGENIERÍA MARINA Y MÁSTER UNIVERSITARIO EN INGENIERÍA NÁUTICA Y GESTIÓN MARÍTIMA. (Art.5)				
RAMA DE CONOCIMIENTO	1ª	2ª	3ª	4ª Y SUCESIVAS
	MATRÍCULA	MATRÍCULA	MATRÍCULA	MATRÍCULAS
	€/Crédito			
INGENIERIA Y ARQUITECTURA	18,45	26,86	58,17	80,55

ANEXO 5	
PRECIOS PÚBLICOS POR EVALUACIONES, PRUEBAS, EXPEDICIÓN Y HOMOLOGACIÓN DE TÍTULOS Y DERECHOS DE SECRETARÍA (Art. 7)	
EVALUACIÓN Y PRUEBAS	EUROS
1. Pruebas de Evaluación de Bachillerato para el acceso a la Universidad	71,09
2. Prueba de conjunto para homologación de títulos extranjeros de educación superior	130,75
3. Tutela académica por estudios de doctorado regulados por el RD 99/2011	206,60
4. Examen para tesis doctoral	130,75
5. Pruebas de aptitud para acreditación del nivel de idioma inglés B1 y B2	55,43
TÍTULOS	
1. Expedición de títulos académicos:	
1.1 Máster y Doctor/a	209,92
1.2 Licenciado/a, Arquitecto/a, Ingeniero/a o Graduado/a	137,45
1.3 Diplomado/a, Arquitecto/a Técnico/a, Ingeniero/a Técnico/a y títulos propios de postgrado	67,12
2. Expedición e impresión de duplicados de títulos universitarios oficiales y títulos propios de postgrado	32,05
3. Declaración de equivalencia al título de Doctor/a	121,90
SECRETARÍA	
1. Apertura de expediente académico por comienzo de estudios en un centro, certificaciones académicas, traslados de expediente académico y certificación acreditativa del nivel de conocimiento de lengua inglesa (B1 o B2)	24,04
2. Compulsa de documentos	9,78
3. Tarjeta Universitaria Inteligente:	
3.1 Tasa anual de disponibilidad de Tarjeta Universitaria Inteligente	5,13
3.2 Re-estampación de Tarjeta Universitaria Inteligente, excepto si es por defecto de estampación, deterioro, caducidad, cambio de categoría o robo de la tarjeta	10,00

2021/5955

CVE-2021-5955

4.ECONOMÍA, HACIENDA Y SEGURIDAD SOCIAL

4.1.ACTUACIONES EN MATERIA PRESUPUESTARIA

UNIVERSIDAD DE CANTABRIA

CVE-2021-1702 *Aprobación definitiva del presupuesto general de 2021.*

RESOLUCIÓN RECTORAL DE 25 DE FEBRERO DE 2021 POR LA QUE SE HACE PÚBLICO EL PRESUPUESTO DE LA UNIVERSIDAD DE CANTABRIA PARA EL AÑO 2021

En cumplimiento de lo establecido en el artículo 14.2 de la Ley Orgánica 6/2001, de 21 de diciembre, de Universidades, el Consejo Social de la Universidad de Cantabria, en sesión celebrada el 24 de febrero de 2021, a propuesta del Consejo de Gobierno, aprobó el Presupuesto de la Universidad de Cantabria para el año 2021.

Para cumplir con el requisito de publicidad exigido en el artículo 81.2 de la Ley Orgánica de Universidades, este Rectorado RESUELVE:

Ordenar la publicación de los estados numéricos de Ingresos y Gastos de la Universidad de Cantabria para 2021, las Bases de Ejecución, los Precios, Tarifas y Cánones, el Presupuesto por Unidades Funcionales de Gasto, los Costes de Personal, las Relaciones de Puestos de Trabajo del Personal Docente e Investigador y del Personal de Administración y Servicios, y el Presupuesto de la Fundación Leonardo Torres Quevedo.

Santander, 25 de febrero de 2021.
El rector,
Ángel Pazos Carro.

CVE-2021-1702

ART. 100 CONSIDERACIÓN LINGÜÍSTICA

La referencias a puestos de trabajo o colectivos figuran en estas Bases de Ejecución en género masculino como género gramatical no marcado. Cuando proceda, será válida la cita de los preceptos correspondientes en género femenino.

DISPOSICIÓN FINAL.-VIGENCIA DE LAS BASES DE EJECUCIÓN

1. Las presentes Bases, junto con los estados numéricos de ingresos y gastos y los correspondientes anexos, entrarán en vigor el día siguiente de su aprobación por el Consejo Social de la UC.

2. La vigencia de estas Bases será la misma que la del presupuesto, incluida la posible prórroga.

UC UNIVERSIDAD DE CANTABRIA

PRECIOS, TARIFAS Y CÁNONES

CVE-2021-1702

Biblioteca Universitaria (BUC)

UFG RESPONSABLE: 67 Biblioteca Universitaria

DESCRIPCIÓN: Tarifas de los servicios de la Biblioteca Universitaria derivados de acceso a documento, impresiones, fotocopias, etc.

a) Servicios de información basados en sistemas online de pago por uso	Costes directos
b) Impresión b/n (una cara o doble cara)	Según tarifa del SIUC
c) Impresión color (una cara o doble cara)	Id.
d) Fotocopias una cara y doble cara	id.
e) Escaneo (costes directos si los aplicara el propietario de los equipos)	0€
f) Acceso al documento para estudiantes UC:	
• Obtención copia en España o en el extranjero (hasta 20 solicitudes, las siguientes con aval del director de trabajo o costes directos)	0€
• Préstamo de originales en España: los cinco primeros	0€
Préstamo de originales en España: 6º y siguientes	3 €
• Préstamo de originales (Extranjero)	Costes directos
g) Acceso al documento, tarifas generales (gratuito para PDI, INV, Doctorandos y PAS)	
• Préstamo de originales en España	8€
• Obtención copia en España	Tarifa Rebiun (0 / 6,05€)
• Obtención copia / préstamo originales extranjero	Costes directos
h) Adquisición personalizada de monografías	Coste
i) Documentos extraviados o deteriorados	Reposición/precio comercial
j) Portátiles y materiales de trabajo extraviados o deteriorados	Reposición/precio comercial o de inventario

CVE-2021-1702

Normativa y Canon de Uso de espacios de la UC

UFG RESPONSABLE: 76 Vicerrectorado de Campus, Sostenibilidad y Transformación Digital / 89GE Servicio de Gestión Económica, Patrimonio y Contratación.

DESCRIPCIÓN: Normativa que regula el uso de espacios de la Universidad de Cantabria, canon y costes a abonar y procedimiento.

1 - ÁMBITO DE APLICACIÓN

La presente normativa es de aplicación a:

a) **Personas físicas o jurídicas, públicas o privadas, ajenas a la Universidad**, etc. que soliciten el uso de espacios objeto de esta normativa en edificios, instalaciones y exteriores de la Universidad de Cantabria para la celebración de fines o funciones públicas tales como conferencias, exámenes, oposiciones, congresos, presentaciones u otros eventos, siempre que su uso no interfiera en el desarrollo normal de sus actividades.

b) **También será de aplicación para Unidades Funcionales de la UC que por motivo de uso de espacios fuera del uso habitual, generen costes** (seguridad, limpieza, atención de medios audiovisuales u otros) (ver apartado 4 de esta normativa).

2 - CANON DE USO DE ESPACIOS Y OTROS COSTES INDIRECTOS

El uso de los espacios puede originar dos tipos de costes: **el coste directo del canon por el uso de espacios** y otros **costes indirectos** que se puedan producir por precisarse limpieza, personal de seguridad, calefacción, megafonía, etc.

2.1 - Canon por uso de espacios

Se establecen las siguientes tarifas por el uso de aulas e instalaciones de la Universidad de Cantabria, a las cuales habrá que **añadir el Impuesto sobre el Valor Añadido** que pueda corresponder en cada momento conforme a la legislación vigente.

TIPO DE ESPACIO	*Media Jornada	Jornada Completa
Espacios exteriores en el campus	800€	950€
Aula Magna, Paraninfo	750 €	1.000€
Salón de Actos (incluida Sala Gómez Laa)	550€	800€
Sala de Grados, Aula Medios Audiovisuales	450€	600€
Sala de Juntas	200€	350€

CVE-2021-1702

TIPO DE ESPACIO	*Media Jornada	Jornada Completa
Hall/Stand exteriores (**)	500€	700€
Aula con capacidad de más de 150 plazas	350€	500€
Aula con capacidad de más de 100 y hasta 150 plazas	300€	450€
Aula con capacidad de más de 50 y hasta 100 plazas	250€	400€
Aula con capacidad hasta 50 plazas	200€	350€

Aulas de informática: coste adicional de 25 € por puesto de PC y sujeto a disponibilidad de cada Centro. En todo caso, los equipos no tendrán conexión a internet, ni conexión WiFi. En el precio no está incluido soporte de personal técnico, que se presupuestará para cada caso.

* Se entiende por media jornada la ocupación de dependencias en periodos anteriores o posteriores a las 15:00 horas.

** Con carácter general, las actividades promocionales, de publicidad, etc., se realizarán exclusivamente en Stand exteriores.

Estas tarifas no son fraccionables.

Además de las dependencias relacionadas en los puntos anteriores, la Universidad, previa demanda, podrá ceder el uso de otras dependencias o instalaciones. El precio de alquiler será calculado para cada supuesto, teniendo en cuenta que éste deberá ser proporcional a los precios establecidos con carácter general.

Bonificaciones de canon:

La Universidad de Cantabria, podrá aplicar condiciones especiales en el canon establecido en los siguientes supuestos:

a) Bonificación de hasta el 100 %:

- Administraciones públicas, especialmente cuando la actividad no lleve aparejada utilidad económica (exámenes de acceso al empleo público, etc.).

- Entidades sin ánimo de lucro si la solicitud va destinada a la organización de actividades culturales y/o sociales.

b) Bonificación de hasta el 50%:

- Con carácter excepcional y previa justificación de los motivos de la reducción.

CVE-2021-1702

La utilización de las instalaciones por espacio de **3 o más días tendrá una bonificación del 30% del canon a aplicar, siempre que no se haya dispensado ya de pago parcial.**

En ningún caso podrán ser dispensados los costes indirectos que se ocasionen, debiendo ser asumidos íntegramente por los peticionarios.

2.2 - Costes indirectos

Serán siempre a cargo del peticionario los gastos indirectos que puedan generarse, y en particular los siguientes:

PERSONAL DE CONSERJERÍA	IMPORTE
Según presupuesto	

LIMPIEZA (*)	IMPORTE
Aula o Sala de Juntas	20 €/aula
Salón de Actos, Sala de Grados o Aula Magna	40 €/salón-aula
Paraninfo	50 €/Paraninfo

CALEFACCIÓN (en horario no laboral)	IMPORTE
Por defecto los presupuestos se elaborarán sin incluir calefacción en horario no laboral. En caso de requerir este servicio se deberá solicitar expresamente y se realizará un presupuesto individualizado para cada solicitud.	Previo presupuesto individualizado

SEGURIDAD	IMPORTE
Por cada vigilante.	30 €/hora

MEGAFONÍA Y SERVICIOS AUDIOVISUALES	IMPORTE
Por cada operario.	25 €/hora

(*) El importe consignado en concepto de limpieza es estimativo, pudiendo variar en función del estado en que se hayan dejado las instalaciones y/o el tiempo que haya sido necesario emplear para dejar los espacios en debidas condiciones de uso.

Las tarifas no incluyen calefacción/climatización en horarios no lectivos y en aquellos periodos en los que no se encienda para uso general de la UC.

La Universidad, dependiendo de la naturaleza y/o magnitud del evento, podrá imponer que haya seguridad propia extraordinaria, o cualquier otra condición, cuyo coste tendrá que ser costeado por los peticionarios.

CVE-2021-1702

Sistemas de megafonía/luminotecnia: En los importes correspondientes a alquileres no se contempla ningún tipo de dispositivo o sistema de megafonía o luminotecnia. En caso de necesitarlos lo indicarán en la solicitud y se presupuestarán y realizarán, en su caso, con los medios y personal técnico de que dispone la Universidad. Todos los gastos que se generen por estos conceptos correrán por cuenta del solicitante.

Equipos multimedia: el solicitante deberá proveerse de cualquier equipo multimedia que pudiese necesitar, no existiendo por parte de la Universidad disponibilidad alguna en este sentido.

3 - PROCEDIMIENTO GENERAL DE PETICIÓN, AUTORIZACIÓN, PRESUPUESTO Y PAGO

3.1 - Solicitud y condiciones de uso

La solicitud se realizará a través del Servicio de Gestión Económica, Patrimonio y Contratación, en la Web habilitada al efecto (Servicios a empresas> Servicios administrativos > Solicitudes > Solicitudes de uso de espacios):

http://web.unican.es/unidades/serviciodecontratacionpatrimonio/uso-externo-de-espacios/formulario-de-uso-de-espacios

Cualquier circunstancia especial que se deba poner en conocimiento de la Universidad (naturaleza del acto o de las personas que van a asistir, posibles incidencias, o bien necesidades específicas adicionales, como pueden a ser la colocación de publicidad, pancartas, catering, mesas, antenas, necesidad de sistemas de megafonía/luminotecnia, etc.), deberá indicarse en la petición y estará sujeto a aprobación y, en su caso, presupuesto de la Universidad. No se podrá realizar ningún tipo de modificación o instalación en los espacios sin autorización expresa y por anticipado de la Universidad.

Con carácter general no se podrán tomar bebidas o consumir alimentos, salvo autorización expresa bajo petición.

Tras el uso, las instalaciones deberán entregarse ordenadas y en perfecto estado de uso y conservación.

El peticionario, en el momento de la solicitud, asume la obligación de soportar cualquier gasto adicional, daño o perjuicio que pudiera producirse durante el uso de las instalaciones.

La petición presupone la aceptación de las condiciones fijadas en esta normativa y aquellas otras que, dependiendo de las características de la petición, pueda fijar la UC.

CVE-2021-1702

3.2 - Autorización y presupuesto

La autorización de uso de los espacios se realizará por el Vicerrector con competencia en espacios, previa conformidad a la petición del Decano, Director, Administrador, o Jefe de la Unidad de Protocolo para el Edificio Paraninfo y la Sala Gómez Laa.

La autorización podrá ser revocada unilateralmente en cualquier momento por la Universidad, sin generar derecho a indemnización, por razones de interés público, cuando resulte incompatible con condiciones aprobadas con posterioridad, produzca daños en el dominio público, impida su utilización para actividades de mayor interés público o menoscabe el uso general.

Se elaborará un presupuesto estimativo que será remitido al solicitante, al correo electrónico indicado en la petición, y que tendrá que ser aceptado o rechazado por la misma vía. La facturación posterior podrá sufrir variación con respecto a lo presupuestado en función de los servicios efectivamente prestados o requeridos.

Las cantidades presupuestadas por la utilización de las instalaciones, locales y/o servicios, se podrán abonar con carácter previo al uso, o bien a posteriori, de acuerdo con lo que para cada caso se determine por la Universidad. En caso de abono previo, se deberá presentar justificante del ingreso al menos 3 días laborables antes del uso de la instalación.

La Universidad de Cantabria podrá exigir asimismo al peticionario con carácter previo al uso la constitución de una fianza que garantice la reserva, el abono de la misma, los gastos adicionales y posibles desperfectos que estime que el uso pudiera ocasionar, etc.

Se podrá exigir al peticionario la reposición o reparación por el uso del bien, e indemnización de daños.

Cuando lo estime oportuno, la Universidad podrá exigir un seguro de responsabilidad.

3.3 - Pago

Una vez realizado el servicio, se emitirá factura, que integrará la suma de todos los conceptos efectivamente prestados o requeridos: canon y los costes indirectos que se hubieran podido generar (limpieza, seguridad, calefacción, personal y servicios, etc.), y que podrá incluir los gastos que se pudieran ocasionar por no entregar los espacios y elementos en ellos contenidos en debidas condiciones, etc.; a los que se le añadirá el IVA.

CVE-2021-1702

El importe de la factura se deberá ingresar en la cuenta corriente de la Universidad que se haga constar en la misma.

Cuando se cancele una solicitud ya autorizada sin previo aviso o sin el tiempo suficiente para que por la Universidad se puedan realizar las gestiones pertinentes para su cancelación, el solicitante deberá abonar a ésta los gastos o perjuicios que se hubieren ocasionado.

La Universidad se reserva el derecho a no considerar solicitudes de quienes que tengan pendiente el abono de usos anteriores de espacios, o hayan hecho uso indebido de los mismos con anterioridad.

Las cuestiones litigiosas que pudieran derivarse de esta relación jurídica serán de conocimiento y competencia de los Tribunales de Santander.

4 - USO DE ESPACIOS POR PARTE DE UNIDADES FUNCIONALES DE LA UC

Las **Unidades Funcionales de la UC** que por motivo de uso de espacios fuera del uso habitual, generen costes (seguridad, limpieza, atención de medios audiovisuales u otros) deberán, con carácter general, hacerse cargo de los mismos.

Cuando la UC sea **organizadora** de un evento (Congreso o similar), se eximirá del abono de los gastos directos –canon- que se originen, sin que pueda eximirse en ningún caso de los gastos indirectos generados.

El hecho de que la UC aparezca como **colaboradora** de un evento no eximirá a la entidad organizadora del mismo del abono de los gastos directos –canon- que se originen, así como de todos los gastos indirectos.

Se considera de interés regular específicamente el **uso de los salones de actos de los edificios por parte de las Unidades Funcionales de Gasto.** En general, la definición de los criterios de uso de los salones de actos será competencia de la Facultad/Escuela. La Gerencia podrá asimismo autorizar el uso del salón para otras necesidades internas.

Se consideran dentro del uso habitual, el de los Centros cuando la actividad sea organización de la propia Dirección o Decanato del Centro y exclusivamente si se producen por celebración de Juntas de Centro o inauguraciones o clausuras de curso académico. Los gastos indirectos fuera de este uso habitual, de seguridad y atención de medios audiovisuales que se puedan originar deberán ser asumidos por la Unidad Funcional solicitante. La solicitud de uso deberá hacerse

CVE-2021-1702

directamente al Decano/a o Director/a de la Facultad o Escuela por los medios que ésta establezca. En caso de precisarse servicios complementarios, se solicitarán por intranet:

- seguridad o medios audiovisuales (Servicio de Infraestructuras-Espacio de administración electrónica-parte de actuación).

En este sentido, podrá ser solicitada información adicional al efecto de comprobar quién debe asumir los costes.

Asimismo, se deberán asumir por las Unidades todos los gastos que se puedan originar como consecuencia de limpiezas extraordinarias:

- solicitud de limpieza (web de Servicio de Gestión Económica, Patrimonio y Contratación-Solicitudes automáticas)

  https://intranet.unican.es/solicitudes/formularios/solicitud-de-orden-de-trabajo-para-el-servicio-extraordinario-de-limpieza

CVE-2021-1702

Servicios CeFoNT

UFG RESPONSABLE: 69 Vicerrectorado de Títulos propios y Enseñanza a Distancia

DESCRIPCIÓN: Tarifas de los servicios del Centro de Formación en Nuevas Tecnología (CeFoNT) para la grabación y emisión de vídeo por streaming y para el alojamiento y gestión de cursos en las plataformas del aula virtual para cursos correspondientes a titulaciones no oficiales.

1 - SERVICIOS DE GRABACIÓN Y EMISIÓN DE VÍDEO POR STREAMING

TARIFAS

	ENTIDADES AJENAS			UNIDADES Y ÁREAS UC
	1ª hora	2ª hora	A partir de 3ªH.	
Precio Hora servicio por cada técnico que preste servicio en grabación y emisión. (incluye alquiler de material)	70 €	50 €	35 €/h.	35 €/hora
Coste desplazamiento fuera de los edificios de la UC, incluido transporte de material. (incluido campus de Torrelavega)	0.5 € Km recorrido			
Coste dieta por técnico en desplazamientos fuera de la plaza (Santander)	Las fijadas en el Manual de Gestión Presupuestaria de la UC.			

PROCEDIMIENTO DE SOLICITUD

Uso de los formularios disponibles en la web:

https://www.unican.es/Vicerrectorados/vrprofesorado/solicitudes/reservas/reserva_grabacion.htm

DESCRIPCIÓN GENERAL DEL SERVICIO DE GRABACIÓN Y EMISIÓN DE VÍDEO POR STREAMING

La Universidad de Cantabria, a través del CeFoNT, ofrece el servicio de grabación y retransmisión de eventos por streaming, en los siguientes términos:

1. Podrán ser usuarios del servicio los profesores, departamentos u otros de la Universidad de Cantabria, así como las empresas que lo demanden. La solicitud de este servicio requerirá la designación de una persona como responsable de los trámites descritos a continuación.

2. Las solicitudes se tramitarán a través del formulario ubicado en la web. Una vez cumplimentado, se concretarán los detalles para elaborar un presupuesto desde el Vicerrectorado responsable del servicio, que se remitirá al solicitante y que deberá ser

CVE-2021-1702

aceptado con anterioridad a la prestación del servicio. Por motivos organizativos, las solicitudes deberán formalizarse al menos dos semanas antes de la realización del evento, aunque es recomendable hacer las gestiones con el mayor margen de tiempo posible.

3. El evento será retransmitido por Internet a través del canal de YouTube de la Universidad de Cantabria, o alguna alternativa más adecuada que pueda determinarse en función del evento.

4. El CeFoNT instalará, operará y desmontará el equipamiento necesario.

5. Durante la retransmisión el CeFoNT grabará el evento para su posterior edición y almacenamiento. Todos los participantes en el evento deberán ceder sus derechos de imagen para el evento a la Universidad de Cantabria, siendo responsable de esta gestión el solicitante.

6. Sobre la edición: puede solicitarse y presupuestarse de forma opcional, y tiene por objeto la generación de una versión definitiva y con mayor calidad a la conseguida en la retransmisión del evento retransmitido

7. Sobre el almacenamiento: los materiales se alojarán en un canal de YouTube de la Universidad de Cantabria, y el acceso a los mismos será público.

8. En caso de que el evento se realice fuera de las instalaciones de la Universidad será responsabilidad del usuario asegurarse de que se dispone de una conexión a Internet fiable, que garantice un ancho de banda sostenido acorde a la calidad a la que se desee realizar la retransmisión.

9. Se realizará una prueba de conexión in situ en fechas previas a la retransmisión, que idealmente será en las mismas condiciones de ubicación y conexión que el evento, salvo que se trate de algunas de las ubicaciones habituales en las que el funcionamiento está suficientemente probado.

CVE-2021-1702

2 - SERVICIO DE ALOJAMIENTO Y GESTIÓN DE CURSOS EN LAS PLATAFORMAS DEL AULA VIRTUAL PARA CURSOS CORRESPONDIENTES A TITULACIONES NO OFICIALES (Estudios Propios, Cursos en el marco de convenios regulados por Art. 83 LOU, etc.)

TARIFAS

	Curso de 1 o 2 semanas	Curso de 3 a 5 semanas	Curso de 6 a 9 semanas	Curso de 10 a 15 semanas	Curso de más de 15 semanas
Coste fijo por alta del curso	50€	60€	80€	110€	150€
Coste por usuario del curso	1€	2 €	4 €	7€	11€

- El cargo fijo incluye la creación del espacio para el curso, la configuración inicial solicitada para el mismo y todos los costes asociados a su funcionamiento (licencias, servidores, etc.)
- El cargo por usuario (profesores y alumnos) incluye la creación de la cuenta de usuario, el alta en el curso y el soporte técnico relativo al uso de las plataformas de teleformación.

PROCEDIMIENTO DE SOLICITUD

- La Solicitud de apertura del curso se hará directamente al CeFoNT.

  https://aulavirtual.unican.es/contenidos/contacto.aspx
- El Vicerrectorado de Ordenación Académica y Profesorado establecerá el procedimiento de pago de las tarifas correspondientes al curso solicitado.

CVE-2021-1702

Instituto de Biomedicina y Biotecnología de Cantabria (IBBTEC)

UFG RESPONSABLE: 55 Instituto de Biomedicina y Biotecnología de Cantabria

DESCRIPCIÓN: Servicios del Instituto de Biomedicina y Biotecnología de Cantabria: control de calidad y generación de librerías, microscopía.

CONTROL DE CALIDAD Y GENERACIÓN DE LIBRERÍAS

		Precio interno
Servicio	**< 5 librerías**	**5 ó más librerias**
Análisis Tape Station (de 1-15 muestras set up 10 € +)	4 € / muestra	4 €/muestra
Librería de PCR free DNA Illumina	180 €/muestra	150 €/muestra
Librería de Nano DNA Illumina	200 €/muestra	170 €/muestra
Librería de RNAs de pequeño tamaño	320 €/muestra	250 €/muestra
Librerías de Chip-seq	270 €/muestra	210 €/muestra
Librerías stranded mRNA Illumina	270 €/muestra	210 €/muestra
Enriquecimiento con Ribo Zero		100 €/muestra
Cuantificación de librerías	70 €/muestra	35 €/muestra
Genotipado (set up 30 € +)	5 €/muestra <5muestras	>5 muestras Presupuesto
		Precio externo
Servicio	**< 5 librerías**	**5 ó más librerias**
Librería de PCR free DNA Illumina	360 €/ muestra	300 € / muestra
Librería de Nano DNA Illumina	400 €/ muestra	340 € / muestra
Librería de RNAs de pequeño tamaño	640 €/ muestra	500 € / muestra
Librerías de Chip-seq	540 €/ muestra	420 € / muestra
Enriquecimiento con Ribo Zero		200 € / muestra
Cuantificación de librerías	140 € / muestra	70 € / muestra
Genotipado (set up 60€ +)	10€/muestra <5muestras	>5 muestras Presupuesto

CVE-2021-1702

Plataforma Illumina	
HiSeq4000 2x100 bp (PE) 56 Gb	2.200 €
HiSeq2500 2x100 bp (PE) 25 Gb	2.000 €
HiSeqX 2x150 (PE) 120 Gb	1.350 €
Novaseq6000 2x150 bp (PE) 60 Gb	1.300 €
Incluye gastos de gestión (envío, etc.)	

Plataforma MiSeq Illumina
Microbiomas :Amplicones 16S rDNA 40.000 - 100.000 reads / muestra) 2x300 bp
Menos de 10 muestras: 200 €/muestra
Más de 10 muestras: consultar

Plataforma PACBIO	
PACBIO SMRT CELL RSII (PC-C4) + SMRTBell library construction (Inserto 20 kb)	1.050 €

Análisis informáticos

Servicio	Precio Interno	Precio Externo
Descarga /Almacenamiento (6 meses)	50 € /lane	100 € /lane
Alineamiento	40 € /muestra	85 €/muestra
Cálculo RPKM	40 €/muestra	85 €/muestra
Expresión diferencial	50 € /análisis	70 € /análisis
Análisis taxonómico microbiomas (16S)	50 €/muestra	100 €/muestra

La tarifa interna se aplicará a los usuarios de centros públicos de investigación y la externa a los usuarios comerciales

CVE-2021-1702

SERVICIO DE MICROSCOPÍA IBBTEC

ASISTENCIA TÉCNICA / FORMACIÓN PERSONAL

	Academic/ Non-profit	Entidades Privadas
Personal Técnico (€/hora)	10	40
Formación (€/hora)	10	40

MICROSCOPIO fluorescencia NIKON ECLIPSE 80i

	Academic / Non profit		Entidades Privadas	
	Fluo	No Fluo	Fluo	No Fluo
Autoservicio (€/hora)	5	Gratuito	30	10

MICROSCOPIO fluorescencia ZEISS AxioIMAGER M1

	Academic / Non profit		Entidades Privadas	
	Fluo	No Fluo	Fluo	No Fluo
Autoservicio (€/h)	5	2	30	10

LUPA fluorescencia OLYMPUS SZX16

	Academic / Non profit		Entidades Privadas	
	Fluo	No Fluo	Fluo	No Fluo
Autoservicio (€/hora)	5	0	30	10

MICROSCOPIO CONFOCAL Invertido LEICA TCS SP5

	Academic / Non profit	Entidades Privadas
Autoservicio (€/hora)	10	60

MICROSCOPIO fluorescencia de Célula Viva LEICA AF6500

	Academic / Non profit		Entidades Privadas	
	Fluo	No Fluo	Fluo	No Fluo
Autoservicio (€/hora)	5	2	30	10
Dia completo - 24 horas	70	30	400	140

MICROSCOPIO fluorescencia de Célula Viva Nikon Eclipse Ti2

	Academic / Non profit		Entidades Privadas	
	Fluo	No Fluo	Fluo	TL
Autoservicio (€/hora)	5	2	30	10
Dia completo - 24 horas	70	30	400	140

MICROSCOPIO CONFOCAL LEICA SPE

	Academic / Non profit	Entidades Privadas
Autoservicio (€/hora)	5	30

CVE-2021-1702

MICRODISECTOR LASER LMD 6000

	Academic / Non profit	Entidades Privadas
Autoservicio (€/hora)	5	Consultar
Configuracion (€)	10	10

MICROSCOPIO de campo claro ZEISS AxioSCOPE A1

	Academic / Non profit	Entidades Privadas
Autoservicio (€/hora)	Gratuito	10

ESCANER de PORTAS AxioScanZ1

	Academic / Non profit		Entidades Privadas	
Tipo escaneo	X10 x20	X40	X10 x20	X40
Autoservicio (€/porta)	2	4	10	20
Carga y configuración (€)	10	10	20	20

ANÁLISIS y ALMACENAMIENTO de IMAGENES ONLINE

	Academic / Non profit	Entidades Privadas
PC Análisis de Imagen (€/hora)	Gratuito	10
Almacenamiento	Gratuito	Gratuito
Apoyo técnico en análisis de Imagen (€/hora)	5	20

SUPLEMENTO de ENCENDIDO

	Academic / Non profit	Entidades Privadas
Reservas de menos de dos horas	1 hora	1 hora

ENVIO de MUESTRAS

	<1Kg	>1kg
Envio nacional	Según tarifa de nuestro	servicio de mensajería
Otros	Según tarifa de nuestro servicio de mensajería	

* **Suplemento encendido:** Este suplemento se suprimirá en las reservas de los equipos superior a dos horas. El objetivo de este suplemento es evitar los encendidos breves y fomentar un uso racional de los equipos.
* **Non profit:** Organizaciones sin ánimo de lucro.

CVE-2021-1702

SERVICIO UDEB: UNIDAD DE DIAGNÓSTICO Y EVALUACIÓN BIOLÓGICA.

PREPARACION DE MEDIOS DE CULTIVO Y REACTIVOS.

Medios y reactivos presentación		UC-IBBTEC-IDIVAL	Otras entidades públicas	Entidades Privadas
Medios de cultivo				
Agar/ Agua/ 1/5 (botella)	250 ml	2,50 €	5,00 €	12,50 €
BHI estéril (botella)	250 ml	4,00 €	8,00 €	20,00 €
BHI Agar estéril (botella)	250 ml	5,00 €	10,00 €	25,00 €
BG11 2X Agar estéril	250 ml	5,00 €	10,00 €	25,00 €
BG11 0 estéril	1 litro	2,00 €	4,00 €	10,00 €
BG11 1X estéril	1 litro	2,50 €	5,00 €	12,00 €
BG11 2X estéril	1 litro	3,00 €	6,00 €	15,00 €
LB Broth estéril (matraz)	12 x 5 ml	0,24 €	0,48 €	1,20 €
LB Broth estéril (matraz)	12 x 10 ml	0,30 €	0,60 €	1,50 €
LB Broth estéril (matraz)	6 x 25 ml	0,42 €	0,84 €	2,10 €
LB Broth estéril (matraz)	6 x 50 ml	0,84 €	1,68 €	4,20 €
LB Broth estéril (botella)	80 ml	0,20 €	0,40 €	1,00 €
LB Broth estéril (matraz)	100 ml	0,25 €	0,50 €	1,25 €
LB Broth estéril (matraz)	200 ml	0,30 €	0,60 €	1,50 €
LB Broth estéril (matraz)	250 ml	0,36 €	0,72 €	1,80 €
LB Broth estéril (matraz)	400 ml	1,00 €	2,00 €	5,00 €
LB Broth estéril (matraz)	500 ml	1,25 €	2,50 €	6,25 €
LB Broth estéril (matraz)	1 litro	1,80 €	3,60 €	9,00 €
LB Agar estéril (botella)	250 ml	1,20 €	2,40 €	6,00 €
LB Agar estéril (botella)	400 ml	1,80 €	3,60 €	9,00 €
2,5% Agar estéril (botella)	400 ml	3,50 €	7,00 €	17,50 €
Medio MS estéril(botella)	250 ml	2,50 €	5,00 €	12,50 €
Sales M9 estéril (botella)	250 ml	4,00 €	8,00 €	20,00 €
SOB estéril (botella)	250 ml	4,00 €	8,00 €	20,00 €
YP Medido estéril (botella)	400 ml	2,50 €	5,00 €	12,50 €
YP Agar estéril (botella)	400 ml	5,00 €	10,00 €	25,00 €
TSB estéril (botella)	250 ml	2,50 €	5,00 €	12,50 €
TSB 1/5 estéril (botella)	250 ml	1,50 €	3,00 €	7,50 €
TSA estéril (botella)	250 ml	2,50 €	5,00 €	12,50 €
TSA 1/5 estéril (botella)	250 ml	8,50 €	17,00 €	42,50 €
Antibióticos 0,25 ml/tubo (10 unidades)				
Ácido Nalidíxico **20 mg/ml**		0,60 €	1,20 €	3,00 €
Ampicilina **100 mg/ml**		0,60 €	1,20 €	3,00 €
Cloranfenicol **25 mg/ml**		1,80 €	3,60 €	9,00 €

CVE-2021-1702

Estreptomicina sulfato **20 mg/ml**	0,60 €	1,20 €	3,00 €
Kanamicina **50mg/ml**	1,80 €	3,60 €	9,00 €
Rifampicina **50mg/ml**	0,84 €	1,80 €	4,20 €
Trimetropin **20 mg/ml**	0,60 €	1,20 €	3,00 €
Células competentes (10 unidades)			
Competentes electroporación Cepas *E. Coli*: DH5α,C41; BW27783, Roseta, Origami(DE3), D1210, BL21(DE3)	12,00 €	24,00 €	60,00 €
Competentes choque térmico Cepa *E. Coli*: DH5α	12,00 €	24,00 €	60,00 €

Medios y reactivos presentación		UC-IBBTEC-IDIVAL	Otras entidades públicas	Entidades Privadas
Reactivos (presentación)				
EDTA 0,5 M pH 8 estéril	200 ml	3,60 €	7,20 €	18,00 €
Glicerol-peptona	200 ml	2,40 €	4,80 €	12,00 €
KCl 1 M	200 ml	0,60 €	1,20 €	3,00 €
$MgCl_2$ 1 M	200 ml	2,40 €	4,80 €	12,00 €
NaCl 5M estéril	200 ml	0,60 €	1,20 €	3,00 €
NaOH 10N	100 ml	2,40 €	4,80 €	12,00 €
PBS 1x	250 ml (pack 4)	1,20 €	2,40 €	6,00 €
PBS 10x	400 ml	4,80€	9,60 €	24,00 €
SDS 10%	80 ml	4,20 €	8,40 €	21,00 €
SDS-PAGE 10x	400 ml	5,40 €	10,80 €	27,00 €
TAE 10x estéril	400 ml	2,40 €	4,80 €	12,00 €
TBE 10x estéril	400 ml	4,80 €	9,60 €	24,00 €
TBST 10 x estéril	400 ml	3,00 €	6,00 €	15,00 €
Tris 1M estéril (pH a demanda)	200 ml	3,60 €	7,20 €	18,00 €
TRIS 0,5M pH 6,8	200 ml	1,80 €	3,60 €	9,00 €
TRIS 1 M pH 6,8	200 ml	3,60 €	7,20 €	18,00 €
TRIS 1,5M pH 8,8	200 ml	5,40 €	10,80 €	27,00 €
0,1mM Tris 10 mM-EDTA pH 8	80 ml	1,20 €	2,40 €	6,00 €
Tris-Glicina 10x estéril	400 ml	6,00 €	12,00 €	30,00 €
DNA Taq-polimerasa	100 microlitros, 1ml buffer	25,00 €	50,00 €	125,00 €
SSC 20% estéril	500 ml	1,00 €	2,00 €	5,00 €
20% Glucosa estéril	500 ml	2,00 €	4,00 €	10,00 €
Glicerol 10% estéril	250 ml	3,50 €	7,00 €	17,50 €
Glicerol 10% estéril	500 ml	7,00 €	14,00 €	35,00 €

CVE-2021-1702

PREPARACION DE GELES DE DNA Y PROTEINA

(Precios por unidad)

Tipo de gel	UC-IBBTEC-IDIVAL	Otras entidades públicas	Entidades Privadas
Gel de acrilamida, 5ml al 8%	1,50 €	3,00 €	7,50 €
Gel de acrilamida 5ml al 10%	1,80 €	3,60 €	9,00 €
Gel de acrilamida 5ml al 12%	2,10 €	4,20 €	10,50 €
Gel de acrilamida 5ml al 15%	2,40 €	4,80 €	12,00 €
Gel de agarosa, 50ml a 1,5%, marcador de peso molecular	5,00 €	10,00 €	25,00€
Gel de agarosa, 50ml a 2%, marcador de peso molecular	8,00 €	16,00 €	40,00 €
Gel de agarosa, 100ml a 1,5%, marcador de peso molecular	10,00 €	20,00 €	50,00 €
Gel de agarosa, 100ml a 2%, marcador de peso molecular	16,00 €	32,00€	80,00 €

PURIFICACION DE DNA

Purificación	UC-IBBTEC-IDIVAL	Otras entidades públicas	Entidades Privadas
Maxipreps 1 unidad	30,00 €	45,00 €	60,00 €
Minipreps **sin** columna 10 unidades	10,00 €	20,00 €	50,00 €
Minipreps **sin** columna + corte y gel 10 unidades	10,00 €	20,00 €	50,00 €
Minipreps **con** columna 1 unidad	1,00 €	2,00 €	5,00 €
Minipreps **con** columna + corte y gel	10,00 €	20,00 €	50,00 €

GENOTIPADO DE ANIMALES

Genotipado	UC-IBBTEC-IDIVAL	Otras entidades públicas	Entidades Privadas
Extracción DNA genómico de cola de ratón 1 unidad	0,35 €	0,70 €	1,75 €
Genotipado de ratones y colonias bacterianas (extracción, PCR y análisis)			
de 1 a 15 reacciones	15,00 €	30,00 €	75,00 €
de 1 a 55 reacciones	0,6*n+12 €	1,2*n+24 €	3,0*n+60 €
de 1 a 96 reacciones	0,6*n+24 €	1,2*n+50 €	3,0*n+100 €

n=número de reacciones

CVE-2021-1702

OTROS ANÁLISIS

Otros (€/hora)	UC-IBBTEC-IDIVAL	Otras entidades públicas	Entidades Privadas
Cortes histológicos (por hora)	10,00 €	20,00 €	50,00 €
Análisis de DNA: Cuantificación, Extracción DNA Genómico , Subcloning (enzimas de restricción o Isothermal Assambley), Electroforesis convencional y microfluídica, PCR convencional y qPCR.	10,00 €	20,00 €	50,00 €
Análisis de RNA: Extracción RNA de células y tejidos, Cuantificación y pureza. Retrotanscripcción (RT). qPCR	10,00 €	20,00 €	50,00 €
Análisis de proteínas: Cuantificación de proteínas, purificación, Westernblot. Inmunohistoquímica /Inmunofluorescencia. ELISA	10,00 €	20,00 €	50,00 €
Análisis citométricos (por hora)	15,00 €	35,00 €	60,00 €
Test en animales*	10,00 €	20,00 €	50,00 €
Cultivos celulares (por hora)	16,00 €	35,00 €	60,00 €
Bandeja de cultivos	25,00 €	50,00 €	125,00 €
Montaje de técnicas y otros ensayos		Presupuesto previo	

***preguntar test disponibles**

ASISTENCIA TÉCNICA

Otros (€/hora)	UC-IBBTEC-IDIVAL	Otras entidades públicas	Entidades Privadas
Asistencia técnica (por cada tramo de 30 min)	5,00 €	10,00 €	25,00 €

CONGELACIÓN

Congelación	UC-IBBTEC-IDIVAL	Otras entidades públicas	Entidades Privadas
Consumo de nitrógeno líquido (€/litro). Facturación mínima de 4 litros.	7,20 €	8,40 €	9,60 €

CVE-2021-1702

Centro de Idiomas (CIUC) - Condiciones y Tarifas, Curso 2021-22

UFG RESPONSABLE: 74 Centro de idiomas (CIUC)

DESCRIPCIÓN: Condiciones y tarifas de los servicios prestados por el Centro de Idiomas de la Universidad de Cantabria (CIUC): cursos de idiomas, cursos a medida, servicio de creación y corrección de exámenes, servicio de traducción.

1 - CURSOS DE IDIOMAS OFRECIDOS POR EL CENTRO DE IDIOMAS

Los precios y demás condiciones que se aplicarán por los diferentes cursos que ofrece este Centro de Idiomas serán los que aparecen a continuación. En ellos figura "un precio reducido" y un "precio ordinario". El precio reducido se aplicará únicamente a:

a) Los estudiantes de cualquiera de los Grados, Másteres, Doctorado y títulos propios de la Universidad de Cantabria, así como los estudiantes del Programa Sénior de la Universidad de Cantabria. Asimismo, tendrán también derecho a precio reducido los estudiantes extranjeros que estén cursando estudios en esta Universidad en virtud de convenios tipo Erasmus, Sócrates u otros. Esta condición deberán cumplirla en el momento del comienzo del curso en el que se matriculan.

b) Los trabajadores y personas jubiladas de la Universidad de Cantabria, así como sus familiares de primer grado. Esta condición deberán cumplirla en el momento del comienzo del curso en el que se matriculan y acreditarla debidamente.

c) Socios de ALUCAN. Esta condición deberán cumplirla en el momento de realizar la matrícula y mantenerla hasta la finalización del curso en el que se matriculan.

d) Aquellas personas que hayan finalizado sus estudios de Grado en la Universidad de Cantabria en los tres últimos cursos académicos ya finalizados.

Los cursos en los que se impartan todas o parte de sus sesiones en forma online tendrán los mismos precios que los cursos presenciales. En el caso en el que se diseñen cursos con sesiones de trabajo personal del estudiante que requieran la supervisión y/o evaluación de dicho trabajo por parte del profesor, los precios, tanto ordinarios como reducidos, establecidos para ese tipo de horas se reducirán un 30%.

CVE-2021-1702

Para matricularse en cualquiera de los cursos se debe tener como mínimo 16 años cumplidos al finalizar el año natural en que se realiza la matrícula.

Los estudiantes de todos los cursos del Centro de Idiomas tendrán derecho a dos certificaciones gratuitas. Las certificaciones adicionales que los estudiantes soliciten se cobrarán según la tarifa de precios públicos en vigor en el momento de la solicitud.

1.1 - Cursos Regulares de Alemán, Chino, Francés, Inglés e Italiano

Condiciones: Son cursos anuales de 90 horas que se imparten siguiendo el calendario académico de la Universidad, se organizan con 3 o con 4 horas semanales y tienen evaluación al final del curso. Tendrán preferiblemente un máximo de 20 personas.

El Centro de Idiomas ofertará cada curso académico al menos un grupo en cada uno de los niveles que se certifican. Los grupos tendrán un mínimo de 5 personas. Si el número de personas matriculadas es inferior, no se garantiza la impartición del curso. Se podrán duplicar grupos siempre que la demanda lo exija y las disponibilidades de profesorado y aulas lo permitan. Cuando se ofrezcan dos o más grupos en un mismo nivel, el número mínimo de estudiantes por grupo será de 10. De no alcanzar este número se podrá cancelar el grupo con menor número de estudiantes.

El Centro de Idiomas convocará, con anterioridad a la fecha de inicio de los cursos, unas pruebas para clasificar a los estudiantes en niveles de acuerdo con sus conocimientos previos. El precio de las pruebas se notificará antes de realizar la inscripción en la prueba de nivel. En cualquier caso, este importe se descontará del importe de la matrícula del curso correspondiente en el que el estudiante se matricule. Una vez abonado el importe de la prueba no se devolverá en ningún caso.

Durante el año académico, el Centro de Idiomas podrá organizar actividades complementarias gratuitas para los estudiantes de los cursos regulares. En el caso en el que se organicen clubs de lectura estos no tendrán preferiblemente más de 12 estudiantes y se podrán cancelar los grupos en los que el número de inscritos no alcance las 6 personas. La duración del club de lectura variará dependiendo del libro escogido y preferiblemente se harán sesiones de una hora o de hora y media. Los clubs se crearán orientados para un nivel o niveles de un idioma y, los estudiantes matriculados durante ese año académico en los cursos regulares de esos niveles, podrán inscribirse en el club de forma gratuita. En el caso en el que no se cubran todas las plazas, podrán participar sin coste los estudiantes que estén o hayan estado matriculados en otro tipo de curso del CIUC durante ese curso académico. Si aún quedaran plazas, se abrirán los clubs de lectura a cualquier persona interesada. En este caso, la inscripción por participar en el club de lectura será

CVE-2021-1702

de 10 euros y dará derecho a participar en todas las sesiones de lectura que se realicen ese año académico para ese idioma y nivel. La cantidad aportada no se devolverá salvo que se cancele el club de lectura correspondiente.

Precios del curso completo

Precio ordinario: 498 € (precio de inscripción: 102 € + precio hora: 4,4 €)

Precio reducido: 435 € (precio de inscripción: 102 € + precio hora: 3,7 €)

Estos precios podrán modificarse en el mismo porcentaje que la Universidad de Cantabria modifique sus tarifas de grado.

El precio del curso completo podrá pagarse en dos plazos iguales. El primero en el momento de la matrícula y el segundo en el mes de noviembre en las fechas que fije el Centro. En el caso de impago del segundo plazo el estudiante perderá automáticamente el derecho a asistir a las clases remanentes del curso y a ser evaluado.

Las personas que se inscriban con posterioridad al comienzo del curso abonarán el curso completo si no ha transcurrido un tercio de su duración (en horas impartidas) pudiendo acogerse a pagar un segundo plazo en las mismas fechas que los estudiantes que se matriculen en plazo. Transcurrido un tercio del curso (en horas impartidas) abonarán en un solo pago el precio de inscripción más el coste del número de horas de clase que resten para la finalización del curso.

El estudiante matriculado en un curso regular durante el año académico anterior, tendrá derecho a una reducción del 20% del precio de inscripción del primer curso regular en el que se matricule durante este año académico.

Las personas que se matriculen en más de un idioma tendrán derecho a un descuento del 25% en el precio del curso de todos los idiomas a partir del segundo.

Los estudiantes matriculados en un curso regular tendrán derecho a una reducción del 20% en el precio de inscripción de la matrícula de todos los cursos que organice el centro, siempre que ésta se produzca con posterioridad a la matricula en el curso regular, sea en cursos del mismo idioma y se realice durante el mismo curso académico.

Devoluciones: La dirección del Centro fijará una fecha límite para la solicitud de anulación de matrícula en estos cursos no más tarde de las dos primeras semanas desde el comienzo de curso. Pasada esta fecha, las personas matriculadas no tendrán derecho a la devolución de ninguna

CVE-2021-1702

cantidad. Con anterioridad a dicha fecha tendrán derecho a la devolución de todo el dinero abonado menos la cantidad de 61,20 € por la gestión de la matrícula, siempre que la renuncia se produzca por una causa debidamente justificada y acreditada.

En el caso de alumnos matriculados fuera de plazo, si la cancelación se produce en la primera semana desde su matrícula, se devolverá todo el dinero abonado menos la cantidad de 61,20 € por la gestión de la matrícula siempre que la renuncia se produzca por una causa debidamente justificada y acreditada. Pasada esa semana no se tendrá derecho a la devolución de ninguna cantidad.

Para las personas que pagan la matricula en dos plazos se aplican las mismas condiciones anteriores detrayéndose también la cantidad de 61,20 € por la gestión de la matrícula en los casos que correspondan.

1.2 - Otros cursos de Alemán, Chino, Francés, Inglés, Italiano y Portugués.

Condiciones: El Centro de Idiomas podrá organizar otro tipo de cursos en los que el precio se ajustará al número máximo de estudiantes que se admita en cada grupo.

El Centro de Idiomas podrá convocar con anterioridad a la fecha de inicio de estos cursos unas pruebas gratuitas para clasificar a los estudiantes en niveles de acuerdo con sus conocimientos previos.

Precios

Los cursos tendrán preferentemente un máximo de 15 estudiantes por grupo y podrán suspenderse si el número de inscritos no alcanza las 8 personas. Los precios a aplicar serán los siguientes:

Precio de inscripción, por hora de curso: 1,14 € (mínimo 18€)

Precio ordinario, por hora de curso: 4,6 €

Precio reducido, por hora de curso: 3,8 €

Se podrán ofrecer cursos de grupos reducidos que no tendrán más de 8 estudiantes por grupo. En este caso se podrán cancelar todos aquellos en los que el número de inscritos no alcance las 5 personas. En estos cursos los precios a aplicar serán los siguientes:

Precio de inscripción, por hora de curso: 1,14 € (mínimo 18€)

CVE-2021-1702

Precio ordinario, por hora de curso: 7 €

Precio reducido, por hora de curso: 6 €

También, se podrán organizar cursos para grupos más grandes, aunque preferentemente estos no tendrán más de 25 estudiantes y podrán suspenderse todos aquellos en los que el número de inscritos no alcance las 25 personas. En este caso los precios a aplicar serán:

Precio de inscripción, por hora de curso: 0,5 € (mínimo 18€)

Precio ordinario, por hora de curso: 2,5 €

Precio reducido, por hora de curso: 1,5 €

En los cursos con grupos más grandes, el Centro de Idiomas podrá ofrecer un precio aún más reducido de 1 €, por hora de curso, a estudiantes o colectivos de la Universidad de Cantabria que tengan necesidad de algún tipo de acreditación lingüística. El precio de inscripción será el mismo que el que pagan el resto de alumnos.

Las personas que se inscriban con posterioridad al comienzo de cualquiera de estos cursos abonarán el curso completo.

Devoluciones: Las personas que cancelen su inscripción antes de la fecha de inicio del curso tendrán derecho a la devolución de la cantidad abonada menos el 60% del precio de inscripción, siempre que la renuncia se produzca por una causa debidamente justificada y acreditada. Una vez comenzado el curso las personas inscritas en él no tendrán derecho a la devolución de ninguna cantidad.

1.3 - Cursos de Español

Condiciones: El Centro de Idiomas ofrecerá antes del comienzo del año académico un curso intensivo de 60 horas destinado principalmente a estudiantes Erasmus, pero abierto a todas aquellas personas interesadas en participar. Este curso se ofrecerá en los niveles inicial, intermedio y avanzado y, dependiendo de su demanda, se valorará ofrecer otros niveles diferentes.

Durante el año académico se podrán ofrecer además cursos cuatrimestrales (no intensivos) y cursos intensivos de 60 y 40 horas de duración. En los cursos que comienzan al principio de los cuatrimestres los niveles ofertados serán: inicial, intermedio y avanzado e intermedio y avanzado si se ofrecen cursos posteriores.

CVE-2021-1702

El Centro de Idiomas podrá ofrecer otros cursos (intensivos o no) de español cuando lo considere pertinente.

Ningún curso tendrá, preferentemente, más de 15 estudiantes por grupo y podrán suspenderse todos aquellos grupos en los que el número de inscritos no alcance las 8 personas.

Precios

Precio de inscripción, por hora de curso: 1,14 € (mínimo 18€)

Precio ordinario, por hora de curso: 4,4 €

Haberse matriculado en un curso de español de al menos 60 horas dará derecho a una reducción del 20% en el precio de inscripción de los siguientes cursos de español que se realicen.

Las personas que se inscriban con posterioridad al comienzo del curso abonarán el curso completo si no ha transcurrido un tercio de su duración (en horas impartidas). Transcurrido este plazo abonarán el precio de inscripción más el coste del número de horas de clase que resten para la finalización del curso.

Devoluciones

Los estudiantes que cancelen su inscripción en estos cursos por una causa justificada y acreditada tendrán derecho a la devolución de la cantidad abonada menos el 60% del importe del precio de inscripción si la renuncia se realiza con más de 30 días de antelación respecto de la fecha de inicio del curso. Las personas que cancelen su inscripción con posterioridad, tendrán derecho a la devolución de la cantidad abonada menos el precio de inscripción siempre que la cancelación se produzca por una causa debidamente justificada y acreditada. Una vez comenzado el curso las personas inscritas en él no tendrán derecho a la devolución de ninguna cantidad.

2 - CURSOS A MEDIDA

El Centro de Idiomas queda facultado para contratar con otras personas o entidades la organización de cursos específicos tanto de español como de otros idiomas. En estos casos las tarifas y condiciones de participación en los mismos se fijarán de común acuerdo entre las dos partes.

CVE-2021-1702

Precios:

En aquellos casos en los que el curso sea encargado por la propia Universidad o por miembros de la Comunidad Universitaria para estudiantes matriculados en la Universidad de Cantabria y personal de la Universidad de Cantabria, el precio a aplicar será de al menos 55 € por cada hora.

En el resto de cursos el precio mínimo a aplicar será de 75 €/hora. Este precio se incrementará 5 € más por hora en aquellos cursos en los que sus clases requieran una dedicación extra o una actualización continua.

A estas cantidades abonadas por las clases se añadirán:

En los cursos que prevean extras como la entrega de material escolar, pruebas de nivel, exámenes o entrega de certificaciones, se abonará una cantidad fija de 107 € por estudiante y curso académico. En el caso de que el curso contratado tenga 20 horas o menos, o que la duración desde la fecha de comienzo del programa hasta su fecha final sea igual o inferior a una semana, la cantidad fija por estudiante y curso será de 57 €

En aquellos cursos que además de los extras anteriores prevean ayuda para la búsqueda de alojamiento y para la realización de otras actividades complementarias a las clases, la tarifa mínima a aplicar será la suma de las siguientes cantidades:

a) Una cantidad fija de 112 € por estudiante. En el caso de cursos que tengan 20 horas o menos o que la duración desde la fecha de comienzo del programa hasta su fecha final sea igual o inferior a una semana se cobrará la cantidad de 60 € por estudiante.

b) En el caso de encargar al Centro de Idiomas actividades complementarias a las clases, se cobrarán los gastos extras que generen (medios de locomoción, entradas a museos, seguros...) más el 10% de las cantidades abonadas por esos conceptos por la tramitación y gestión de dichas actividades.

c) Así mismo el Centro de Idiomas podrá añadir gastos corrientes adicionales que se puedan generar.

d) En caso de que la tramitación y el pago del alojamiento a las familias lo realice el Centro de Idiomas, se cobrará el 10% de la cantidad total abonada por alojamiento en concepto de gastos de gestión.

CVE-2021-1702

3 - SERVICIO DE CREACIÓN Y CORRECCIÓN DE EXAMENES

El Centro de Idiomas ofrece un servicio de creación y corrección de exámenes con objeto de evaluar el nivel de los idiomas: español, alemán, chino, francés, inglés e italiano.

Precios

Creación del examen: 28 € por destreza y por nivel a evaluar.

Corrección de exámenes: 2,5 € por destreza y estudiante a evaluar.

El Centro de Idiomas podrá incrementar de forma justificada, tanto el precio de la creación del examen como el de su corrección, si considera que los exámenes solicitados presentan dificultades adicionales.

En el caso en el que los estudiantes tengan que inscribirse en el Centro de Idiomas para la realización del examen, cada uno de ellos pagará además 18 € en concepto de precio de inscripción.

La expedición del certificado correspondiente se cobrará según la tarifa de precios públicos en vigor en el momento de la solicitud.

4 - SERVICIO DE TRADUCCIONES

El Centro de Idiomas ofrece a todas las unidades funcionales de la Universidad de Cantabria un servicio de corrección de textos, asesoramiento para conferencias y traducción en los idiomas Alemán, Chino, Francés, Inglés e Italiano. En casos excepcionales, el Centro de idiomas podrá denegar, de forma razonada, la ejecución de cualquiera de estas actividades. El servicio de traducciones se cobrará por facturación interna de acuerdo con las tarifas siguientes:

4.1 - Corrección de textos.

La persona interesada facilitará al Centro el texto para su revisión en uno de los idiomas extranjeros indicados. El Centro podrá solicitar la ayuda de dicha persona en lo que se refiere a los términos técnicos.

Este servicio se facturará por tiempo consumido a razón de 35 €/hora. El tiempo mínimo a facturar será de una hora completa. A partir de este momento se facturará por medias horas. En el caso del idioma Chino el precio, será de 70 €/hora.

CVE-2021-1702

4.2 - Asesoramiento para conferencias.

Se podrá asesorar a los miembros de la comunidad universitaria sobre un discurso oral en uno de los 5 idiomas anteriormente indicados. Se asesorará a la persona interesada mediante la corrección de sus errores de pronunciación y entonación. Este servicio se facturará por tiempo consumido a razón de 60 €/hora. El mínimo tiempo a facturar será una hora completa. A partir de este momento se facturará por medias horas.

4.3 - Traducción de textos.

Se podrán realizar traducciones del español a los cinco idiomas señalados anteriormente o bien a la inversa. En todo caso, se deberá facilitar ayuda en lo referente a la traducción correcta de los términos técnicos que pueda contener el documento. Este servicio se cobrará según el número de palabras de que conste el documento. Las primeras 500 palabras se facturarán a razón de 0,22 €/palabra y las que excedan de este número se facturarán a 0,21 €/palabra. En el caso del idioma Chino el precio será de 0,42 €/palabra.

CVE-2021-1702

Servicios Científico-Técnicos de Investigación (SCTI)

UFG RESPONSABLE: 84 Servicios Científico-Técnicos de Investigación

DESCRIPCIÓN: Servicio de Estabulación y Experimentación Animal (SEEA), Servicio de caracterización analítica y microestructural de materiales (SERCAMAT), Servicio de Microscopía Electrónica de Transmisión (SERMET), Servicio de Cromatografía (SERCROM), Servicio de Inspección Submarina (SERVISUM), Servicio Santander Supercomputación (SSC), SERVICIO Laboratorio Hidrobiología (IHLab Bio) del Instituto de Hidráulica Ambiental de Cantabria.

Catálogo de Servicios de Apoyo a la Investigación G-9: se acuerda aplicar, entre las universidades del G-9, un descuento del 10% con respecto al precio que se aplica a los Organismos Públicos de Investigación (OPIs), a las técnicas que se recogen en el catálogo on-line del G-9.

1 - SERVICIO DE ESTABULACIÓN Y EXPERIMENTACIÓN ANIMAL (SEEA)

MANTENIMIENTO DE ANIMALES (animal/día)	U INTERNO	OPIs	E PRIVADAS
Cerdo	1,2330 €	2,0345 €	2,4660 €
Codorniz	0,0580 €	0,0957 €	0,1160 €
Conejo	0,4932 €	0,8138 €	0,9864 €
Gallina	0,2892 €	0,4772 €	0,5784 €
Oveja	2,4660 €	4,0690 €	4,9321 €
Perro	1,2330 €	2,0345 €	2,4660 €
Rata	0,1415 €	0,2334 €	0,2830 €
Rata SPF	0,5067 €	0,8360 €	1,0134 €
Ratón	0,0437 €	0,0721 €	0,0874 €
Ratón IVC- Convencional	0,1317 €	0,2172 €	0,2633 €
Ratón IVC-SPF	0,1562 €	0,2577 €	0,3124 €
VENTA DE ANIMALES (por animal)	**U INTERNO**	**OPIs**	**E PRIVADAS**
Cerdo: coste + 10%	-	-	-
Oveja: coste + 10%	-	-	-
Ratón con 1 mes edad	3,9285 €	6,4821 €	7,8570 €
Ratón con 2 meses edad	5,2381 €	8,6428 €	10,4761 €
Ratón con 3 meses edad	6,5476 €	10,8036 €	13,0952 €
Ratón con 4 meses edad	7,8572 €	12,9643 €	15,7143 €
SERVICIOS PRESTADOS	**U INTERNO**	**OPIs**	**E PRIVADAS**
Alquiler espacios (labo/quirófano) 1/2 jornada (max 50 pers)	153,4500 €	253,1925 €	306,9000 €
Antídoto anestésico inyect rata-ratón 2ml	2,9500 €	773,2499 €	5,9000 €
Congelación embriones ratón: € línea	468,6363 €	0,0368 €	937,2726 €
Consumo O2 (laboratorio/quirófano): € litro	0,0223 €	-	0,0446 €
Electroporación, transfer embriones: € sesión	336,7510 €	-	-
Fármacos solicitados: coste + 10%	-	-	-
Material labtorio/quirófano solicitado: coste + 10%	-	-	-
Gestión residuos contenedor 20 Kg	45,0120 €	74,2698 €	90,0240 €
Gestión residuos contenedor 500 kg	104,3460 €	172,1709 €	208,6920 €
Lavandería: € prenda	1,1044 €	1,8223 €	2,2089 €
Mantenimiento N2 liquido: € línea/mes	10,4141 €	17,1833 €	20,8283 €
Preparado anestésico inyect rata-ratón 2ml	4,6212 €	7,6250 €	9,2424 €
Antídoto anestésico inyect rata-ratón 2ml	2,9500 €	4,8675 €	5,9000 €
Rederivación ratón: € línea	468,6363 €	773,2499 €	937,2726 €
Uso puesto trabajo quirófano (sesión 1-5 horas): Puesto (Ud)	150,0741 €	247,6223 €	300,1482 €

CVE-2021-1702

2 - SERVICIO DE CARACTERIZACIÓN ANALÍTICA Y MICROESTRUCTURAL DE MATERIALES (SERCAMAT)

SERVICIOS			Tarifas 2021 Empresas
Análisis por Fluorescencia de Rayos X (XRF)	Análisis Cuantitativo (perla)		82,5 €/m
	Análisis Semicuantitativo	Muestras Sólidas	69,5 €/m
		Muestras líquidas o en polvo	80,2 €/m
	Preparación de muestras	Perla	37 €/m
		Molienda	37 €/m
Análisis por Espectrometría de Emisión Óptica por Chispa (OES)			76.7 €/m
Análisis químico de acero al C (C,Si,Mn,P,S,Ni,Cr,Mo,V,Cu,Ti,Al,B) ENAC			100 €/m
Análisis químico de acero inoxidable (C,Si,Mn,S,Ni,Cr,Mo,Cu) ENAC			105 €/m
Análisis químico de fundiciones (C,Si,Mn,P,S,Ni,Cr,Ti) ENAC			105 €/m
Análisis de Na2O y SiO2 en áridos según norma UNE-146507-1 EX			186 €/m
Análisis Elemental	Análisis de C y S **ENAC**		37 €/m (2 análisis +1) Calibración: 23.5 € por elemento
	Análisis de N **ENAC**		
	Análisis de O		
	Análisis de H		66.5 €/m (6 análisis +1) Calibración 41 €
Análisis de Hidrocarburos	Determinación de vanadio mediante XRF		60 €/m
	Determinación del contenido de cenizas		70 €/m
	Determinación del contenido de sedimentos		49 €/m
	Determinación del poder calorífico		59 €/m
Espectroscopia Infrarroja por Transformada de Fourier (FT-IR)	Análisis de espectro IR		53 €/m
	Interpretación espectro IR		50 €/h *
	Uso microscopio FT-IR		59 €/h *
	Identificación de sustancias puras		70€/m
Análisis Termogravimétrico (TG-DSC)	Análisis TG/DSC		53 €/m **
Análisis Calorimétrico (DSC)	Análisis DSC		45 €/m **
	Suplemento Nitrógeno Líquido		18 €

€/m (euros/muestra)
€/h (euros/hora)
* Mínimo 1 hora
** Tiempo de ensayo de 0 a 3 horas. Incremento de 6€ por cada 2 horas adicionales

- REDACCIÓN DE INFORMES: 50 €/h
- PREPARACIÓN DE MUESTRAS: 50 €/h
- ENSAYOS DE CALCINACIÓN EN MUFLA: 35€/hora (mínimo 1 hora)
- DESCUENTOS: 20% Organismos Públicos. 50% grupos de I+D de la UC

CVE-2021-1702

3.- SERVICIO DE MICROSCOPÍA ELECTRÓNICA DE TRANSMISIÓN (SERMET)

Precios sin IVA (€) 2021

		TARIFA A Grupos I+D UC	TARIFA B OPIs	TARIFA C EMPRESAS
Caracterización TEM		18,41 €/h	31,5 €/h	71,61 €/h
Preparación de muestras	Dispersión	6,14 €/m	9,00 €/m	13,30 €/m
	Cortadora de precisión	5,12 €/h	6,75 €/h	13,30 €/h
	Esmeriladora	5,12 €/h	6,75 €/h	13,30 €/h
	Pulidora Automática	5,12€/h	6,75 €/h	13,30 €/h
	Pips	9,21 €/h	14,63 €/h	36,83 €/h
Grids de Cu	Recubiertos de Carbono	3,66 €/ud	4,03 €/ud	4,03 €/ud
	Recubiertos de Carbono Holey	7,20 €/ud	7,92 €/ud	7,92 €/ud

€/m (euros/muestra)
€/h (euros/hora)
€/ud (euros/unidad)

4.- SERVICIO DE CROMATOGRAFÍA (SERCROM)

Precios sin IVA (€) 2021

	TARIFA A Grupos I+D UC	TARIFA B OPIS	TARIFA C Empresas
Cuantificación de policlorodibenzodioxinas/ furanos (17 compuestos) por HRGC-HRMS	212 €/muestra*	266 €/muestra*	302 €/muestra*
Cuantificación de policlorobifenilos (7 PCBs marcadores) por HRGC-HRMS	120 €/muestra*	150 €/muestra*	170 €/muestra*
Cuantificación de policlorobifenilos similares a dioxinas (12 PCBs "dioxin like") por HRGC-HRMS	160 €/muestra*	201 €/muestra*	229 €/muestra*
Cuantificación de dioxinas y furanos mono-tri clorados (8 compuestos) mediante HRGC-HRMS	92 €/muestra**	116 €/muestra**	131 €/muestra**

* Extractos de muestras preparadas: ambientales (sedimentos, suelos, aguas), alimentación, etc.

** Extractos de muestras preparadas: ambientales (sedimentos, suelos, aguas, emisiones…), alimentación, etc. El cliente aportará los patrones de calibración al servicio.

Además, se oferta la preparación de muestras necesaria previa al análisis por HRGC-HRMS, cuyo coste dependerá del tipo de muestra, y se realiza en colaboración con el Departamento de Ingenierías Química y Biomolecular de la Universidad de Cantabria (Equipos de extracción Soxhlet, evaporación-concentración y de purificación de muestra).

CVE-2021-1702

5 - SERVICIO DE INSPECCIÓN SUBMARINA (SERVISUB)

Precios sin IVA (€) 2021

		TARIFA*
EQUIPO UUV CÍNSPECTOR	Operativa desde tierra	768€ /día
	Operativa desde mar	768€/ día
EQUIPO ROV SEAEYE FALCON	Operativa desde tierra	392€/ día
	Operativa desde mar	392€/ día

6 - SERVICIO SANTANDER SUPERCOMPUTACION (SSC)

Precios sin IVA (€) 2021

	TARIFA A Grupos I+D UC	TARIFA B Organismos Públicos	TARIFA C Empresas
Ejecución de aplicaciones en nodo supercomputador, usando el sistema batch hasta 128 cores	0,03 €/core/hora	0,04 €/core/hora	0,05 €/core/hora
Ejecución de aplicaciones en nodos del supercomputador, usando el sistema batch más de 128 cores /job	0,02 €/core/hora	0,03 €/core/hora	0,04 €/core/hora
Uso de Almacenamiento extra de alto rendimiento GPFS	30€/TB/mes	40€/TB/mes	50€/TB/mes
Copias de seguridad en cinta magnetica	20€/TB/mes	30€/TB/mes	30€/TB

CVE-2021-1702

7 - SERVICIO Laboratorio Hidrobiología (IHLab Bio) del Instituto de Hidráulica Ambiental de Cantabria.

Análisis de agua

Parámetros	Opis y UC (€/muestra)	Tarifa general (€/muestra)
(1)pH	8	12
(1)Conductividad	8	12
Color	4,5	10
Oxígeno Disuelto (OD) (electrometría)	8	12
Salinidad	8	12
(1)pH, conductividad, salinidad, OD	22	25
Turbidez	4,5	10
Potencial redox	4,5	10
Análisis trazadores (rodamina)	8	12
(1)Sólidos en suspensión	18	22
Sólidos totales	7	15
Sólidos sedimentables	6	10
Sólidos inorgánicos	7	15
Sólidos orgánicos	7	15
Dureza total	6	12
Dureza al calcio	6	12
Dureza al magnesio	6	12
Alcalinidad	6	12
Cloruros	6	12
*Nitrato	6	12
*Nitrito	6	12
(1)*Amonio	12	22
*Silicatos	6	12
(1)*Fosfatos	12	22
*Nitrato, nitrito,amonio,silicatos,fosfatos	30	45
Sulfuros	6	10
Sulfatos	9	15
(1)Cromo hexavalente	20	26
*Fósforo total	6	10
*Nitrógeno orgánico disuelto	25	40
*Nitrógeno total	22	35
*Carbono total	26	36
*Carbono orgánico total	25	35
*Carbono orgánico disuelto	25	40

CVE-2021-1702

Análisis de agua

Parámetros	Opis y UC (€/muestra)	Tarifa general (€/muestra)
Nitrógeno Kdjeldahl	20	25
Oxígeno Winkler	7	12
(1)DBO_5	30	40
(1)DQO	25	35
Clorofila	15	20
Test de ecotoxicidad	55	65
Coliformes totales	12	17
Coliformes fecales	12	17
Enterococos fecales	12	17
CTD (utilización/día)	280	310
Botella Niskin (utilización día)	10	31
ROV (utilización día)	340	370

Análisis de sedimento

Parámetros	Opis y UC (€/muestra)	Tarifa general (€/muestra)
Granulometría y textura	20	28
Humedad	4	6
Conductividad	6	10
pH	6	10
Potencial redox	6	10
Densidad aparente	10	15
Porosidad	8	12
*Carbono orgánico total	25	40
*Carbono inorgánico	25	40
Salinidad	6	10
Materia orgánica	12	22
Carbonatos	10	14
Fósforo total	10	15
Nitrógeno Kjeldhal (NTK)	20	25
Lixiviación (normas UNE)	15	20
Digestión de muestras microondas	10	20
Test de ecotoxicidad	55	65
Coliformes totales	15	20
Coliformes fecales	15	20
Enterococos fecales	15	20
Preparación fracción <63 µm	15	22
Preparación fracción 2000 µm	10	15

CVE-2021-1702

Análisis biológico

	Opis y UC (€/muestra)	Tarifa general (€/muestra)
Fitoplancton	130	150
Macroalgas**	130	150
Macrofitos**	130	150
Macroinvertebrados**(1)	130	150
Digestión de muestras microondas	10	20
Triado de muestras (por hora)	15	20
Preparación muestras para identificación	6	8
Pesca eléctrica***	380	400
Bioensayos "*Paracentrotus lividus*"	290	350

Los precios no incluyen IVA
OPIS: incluye organismos públicos de Investigación y otras Universidades
*Los precios señalados tendrán rebaja del 10 % entre 30 y 100 muestras y del 20 % si son más de 100.
**Precio orientativo, variable según superficie de muestreo
***Precio orientativo por punto de muestreo
(1)Parámetros con acreditación ENAC

CVE-2021-1702

Centro de Desarrollo Tecnológico de la Universidad de Cantabria (CDTUC)

ENTIDAD RESPONSABLE: Fundación Leonardo Torres Quevedo

DESCRIPCIÓN: Tarifas de alquiler de locales del Centro de Desarrollo Tecnológico de la Universidad de Cantabria.

Para las empresas / Grupos de I+D la tarifa a aplicar será:

EMPRESAS: 10 euros / m2 (+iva)

GRUPOS I+D: 7 euros / m2 (+iva)

Para los locales de más de 200m2 el precio será siempre de 7 €/m2

Las empresas de nueva instalación se beneficiarán de un descuento del 20% durante el primer año de ubicación y del 10% en los dos siguientes.

Dicho canon incluye:

- Utilización del mobiliario estándar.
- Conserjería
- Suministro de agua y calefacción en las condiciones habituales para la Universidad.
- Servicio de seguridad y limpieza en condiciones habituales para la Universidad.
- Acceso libre en todo horario a empleados, según normativa general de la Universidad.
- Aseos y sala de reuniones común (Zona A).

El servicio telefónico, en el caso de ser contratado a través de los servicios centrales de la UC, y el coste de la energía eléctrica, se facturarán de forma separada.

CVE-2021-1702

Cursos de Verano y de Extensión Universitaria

UFG RESPONSABLE: 72 Cursos de Verano

DESCRIPCIÓN: Precios de matrícula de los Cursos de Verano de la Universidad de Cantabria.

CURSOS ORDINARIOS 2020				
Tipo de Tarifas	**Cursos 10h.**	**Cursos de 15h .**	**Cursos de 20h.**	**Cursos de 30h.**
Ordinaria(1)	79	95	126	158
Anticipada(2)	32	42	53	63
Reducida(3)	47	58	79	105
Superrreducida (4)	32	32	32	32

(1) Ordinaria: Matrículas formalizadas y pagadas en los 7 días naturales anteriores a la finalización del periodo de matrícula del curso.

(2) Anticipada: Matrículas formalizadas y pagadas íntegramente hasta 8 días naturales antes de la finalización del periodo de matrícula del curso. No permite reintegro del dinero abonado, salvo anulación del curso.

(3) Reducida: Colectivos específicos (residentes en municipios donde se impartan los cursos, alumnado de la UC, jóvenes menores de 26 años, personas en situación de desempleo y miembros de ALUCAN). Formalizadas y pagadas íntegramente en los 7 días naturales anteriores a la finalización del periodo de matrícula del curso, deberá acreditarse documentalmente la pertenencia al colectivo correspondiente.

(4) Superreducida: Personas de ≥ 65, familias numerosas y monoparentales así como personas con discapacidad. Formalizadas y pagadas, como máximo, el día de la finalización del periodo de matrícula del curso, deberá acreditarse documentalmente la pertenencia al colectivo correspondiente.

Matrículas gratuitas/exención de tasas:

a) PAS/PDI: 5 matrículas por curso y colectivo (salvo excepciones señaladas cada año).

b) Ayuntamientos patrocinadores: 5 plazas en cada curso de su sede, salvo excepciones y Ayuntamiento de Santander.

c) Patrocinadores:

- Tantas plazas como matrículas con tarifa anticipada puedan costearse con el importe de la aportación.
- Organismos Oficiales: Las que se reflejen en los convenios o resoluciones correspondientes.

CVE-2021-1702

Servicio de Informática

UFG RESPONSABLE: 64 Servicio de informática

DESCRIPCIÓN: Tarifas de los distintos servicios ofrecidos por el Servicio de Informática referidos a correo electrónico, alojamiento de ficheros, recuperación de copias de seguridad, portales de colaboración de I+D+i, sistema de impresión en aulas, salas y divisiones de la BUC, y otros.

CORREO ELECTRÓNICO

Buzón Avanzado de Correo Electrónico de uso individual, hasta 5 GB + Copias de Seguridad	Gratis	Para usuarios PAS y PDI con cuenta activa.
Buzón Avanzado de Correo Electrónico de uso común, hasta 5 GB + Copias de Seguridad	Gratis	Para actividades propias de la universidad. Para congresos y otras actividades académicas, primer buzón gratis, resto de copago.
Buzón Avanzado de Correo Electrónico de uso común, hasta 5 GB + Copias de Seguridad	80€/Anuales	Para actividades, proyectos y convenios con financiación exterior. El acceso solo puede hacerse por parte de personas con cuenta PAS o PDI en activo.

ALOJAMIENTO DE FICHEROS

Alojamiento de Ficheros hasta 4 GB + Copias de Seguridad	Gratis	Para usuarios PAS y PDI con cuenta activa.
Alojamiento de Ficheros hasta 25 GB + Copias de Seguridad	Gratis	Para departamentos y grupos universitarios en actividades docentes e investigadoras sin financiación.
Ampliación del Alojamiento de Ficheros Gratuito a hasta 50 GB + Copias de Seguridad	300€/Anuales	Para departamentos y grupos universitarios en actividades docentes e investigadoras sin financiación.
Alojamiento de Ficheros hasta 25 GB + Copias de Seguridad	400€/Anuales	Para departamentos y grupos universitarios en actividades con financiación.
Alojamiento de Ficheros hasta 50 GB + Copias de Seguridad	750€/Anuales	Para departamentos y grupos universitarios en actividades con financiación.

CVE-2021-1702

RECUPERACIÓN DE COPIAS DE SEGURIDAD

Recuperación de Ficheros o Correo de Copias de Seguridad de hasta un 14 días de antigüedad	Gratis	El servicio de correo ofrece un mecanismo en autoservicio para recuperar copias de seguridad de mensajes borrados.
Recuperación de Ficheros de Copias de Seguridad de hasta dos meses de antigüedad	80€	A partir de los dos meses no se garantiza la existencia de copias

PORTALES DE COLABORACIÓN DE I+D+I

Portales de Colaboración para acciones y proyectos de I+D+i hasta 4 GB	Gratis	El portal debe estar liderado por un miembro de la UC, aunque puede contar con miembros ajenos a la UC. Máximo tres espacios por grupo o departamento
Portales de Colaboración para acciones y proyectos de I+D+i hasta 10 GB	950€ / Anuales	

SISTEMA DE IMPRESIÓN EN AULAS, SALAS Y DIVISIONES DE LA BUC

Impresión en B/N una cara por hoja	0,04€
Impresión en B/N dos caras por hoja	0,035€
Impresión en color una cara por hoja	0,3€
Impresión en color dos caras por hoja	0,3€

OTROS

Puesta en marcha de PC homologados, configuración, instalación de sistema operativo y aplicaciones	Gratis	
Encuestas Online	Gratis	Máximo 3 encuestas año.
Licencias de Aplicaciones	Según acuerdo.	Dependiendo del contrato, el SdeI asume el 100% del coste, lo asume el usuario o se reparten los costes.
Regularización de Sistema Operativo Windows 7/8/10	200€	Equipos sin licencia OEM. Los equipos para el uso de Windows deben comprarse con licencia OEM.
Latiguillos de conexión de red	Gratis	En caso de alta nueva y con 3mts. de longitud.

CVE-2021-1702

Latiguillos de red a medida	1€/mts.	Con los conectores y certificado.
Tasa de examen de certificaciones MOS	55€	Podrán existir reducciones para la comunidad universitaria
Alta de conexión y transporte con caudal garantizado de 10 Mb/seg	150€/mes	Instituciones afiliadas a RedIris
Alta de conexión y transporte con caudal garantizado de 25 Mb/seg	250€/mes	Instituciones afiliadas a RedIris
Alta de conexión y transporte con caudal garantizado de 50 Mb/seg	400€/mes	Instituciones afiliadas a RedIris
Alta de conexión y transporte con caudal garantizado de 100 Mb/seg	750€/mes	Instituciones afiliadas a RedIris
Alta de conexión y transporte con caudal garantizado>100 Mb/seg	A negociar	Instituciones afiliadas a RedIris
Otros servicios de conexión	A negociar	Instituciones afiliadas a RedIris

CVE-2021-1702

Escuela infantil

UFG RESPONSABLE: 79 Escuela Infantil

DESCRIPCIÓN: Tarifas de la Escuela infantil de la Universidad de Cantabria.

Precios 2021 (enero 2021/diciembre 2021)

Miembros UC	Jornada Completa: 130€	½ Jornada: 90€	Comida: 90€
Ajenos UC	Jornada Completa: 230€	½ Jornada: 130€	Comida: 90€
Días sueltos	Jornada Completa: 11,5€	½ Jornada: 7€	Comida: 7€

Campus Infantil

UFG RESPONSABLE: 76 Vicerrectorado de Campus, Sostenibilidad y Transformación Digital

DESCRIPCIÓN: Tarifas de los campus infantiles.

Precios

Miembros UC	Precio/día: 5,5€
Ajenos UC	Precio/día: 11€

Aplicar un descuento del 50% a partir del tercer hijo matriculado en los Campus Infantiles, aprobado por la Comisión de Extensión Universitaria el 15 de febrero de 2018

Planetario ETS de Náutica

UFG RESPONSABLE: 45 ETS de Náutica.

DESCRIPCIÓN: Tarifas del Planetario.

1,5 € por visitante.
En los grupos escolares los profesores acompañantes estarán exentos.

Formularios de Matrícula

Matrícula en titulaciones oficiales y complementarias curso 2020/21.....4,25€ (IVA incluido)

CVE-2021-1702

Pabellón Polideportivo

UFG RESPONSABLE: 71 Servicio de Actividades Físicas y Deportes

DESCRIPCIÓN: Tarifas de alquiler de los distintos espacios del Pabellón Polideportivo de la Universidad de Cantabria. En cuanto a las actividades del Servicio de Actividades y Deportes, sus precios se aprobarán siguiendo el procedimiento establecido en el artículo 22.1 de las Bases de Ejecución.

PABELLÓN POLIDEPORTIVO

USUARIO	INSTALACIÓN	UTILIZACIÓN	TIEMPO	PRECIO	PRECIO TD
Universitar.	Pista A	Partidos/varios	1 h.	25,90 €	
	Pista B	Alquiler diario	1 h.	9,35 €	
	Pista B	Reservas: entrenam.	1 h.	13,80 €	
	Pista B	Reservas: partidos	1 h.	17,25 €	
	Pista Badminton (1)	Alquiler diario	1 h.	1,1 €/pers.	Gratuito (2)
	Pista Tenis Mesa (1)	Alquiler diario	1 h.	1,1 €/pers.	Gratuito (2)
	Squash (2)	Alquiler diario	1/2 h.	1,65 €/pers.	Gratuito
	Salas 1 y 2	Alquiler diario	1 h.	4,45 €/pers. 21,70 €/grup.	
No universitar.	Pista A	Varios	1 h.	67,15 €	
	Pista B	Entrenamientos	1 h.	22,25 €	
	Pista B	Partidos	1 h.	25,05 €	
	Salas 1 y 2	Alquiler diario	1 h.	45,50 €	
	Squash	Abono de Squash (3)	---	36,50 €	
		Alquiler diario abonado	1/2 h.	1,65 €/pers.	
		No abonado (4)	1/2 h.	2,25 €	
	Pista B	Suplemento seguridad	1 h.	11,00 €	

Pista A = Pista central Pista B = Pista lateral TD = Tarjeta Deportiva

(1) El pago de las pistas de Badminton, y Tenis de Mesa se realizará según la condición individual de cada usuario. Las reservas se realizarán en las 48 horas anteriores a la misma.

(2) El pago de las pistas de Squash se realizará según la condición individual de cada usuario. Las reservas se realizarán en los 7 días anteriores a la misma.

(3) Para reservar las pistas de squash se deberá estar en posesión del Abono de Squash (con un año de validez desde la fecha de obtención) y abonar la tarifa establecida, según la condición de cada usuario.

(4) Los NO abonados no podrán realizar reservas, solo podrán acceder a las mismas como acompañantes de un universitario o un abonado.

CVE-2021-1702

Vicerrectorado de Internacionalización y Compromiso Global

UFG RESPONSABLE: 73 Vicerrectorado de Internacionalización y Compromiso Global

DESCRIPCIÓN: Tarifas de las actividades del Vicerrectorado de Internacionalización y Compromiso Global: programa de orientación a los alumnos de intercambio, cursos de corta duración en inglés y curso "Introducing to global studies".

1 - PROGRAMA DE ORIENTACIÓN ALUMNOS DE INTERCAMBIO

PRECIO: 65€.

El programa de orientación incluye varias actividades culturales y de conocimiento del Patrimonio local y regional

2 - CURSOS DE CORTA DURACIÓN EN INGLÉS

PRECIO: 10 € por crédito.

Cursos ofrecidos y organizados por los Centros en el marco de la Capacitación Lingüística. Son cursos cofinanciados por el Vicerrectorado de Internacionalización y Compromiso Global.

3 - CURSO "INTRODUCTION TO GLOBAL STUDIES"

PRECIO ALUMNOS UC: 50€

PRECIO ALUMNOS EXTRANJEROS FUERA DE CONVENIO: 250 €

Curso de 3 créditos organizado y dirigido desde el Vicerrectorado de Internacionalización y Compromiso Global en colaboración con la Universidad Carolina del Norte, Charlotte. Este curso es un requisito imprescindible para obtener el Certificado de Intensificación Internacional.

CVE-2021-1702

Unidad de la Sostenibilidad de la Producción de Cantabria (SOSPROCAN)

UFG RESPONSABLE: 23 Departamento de Ingenierías Química y Biomolecular

DESCRIPCIÓN: Tarifas de la Unidad de Transferencia SOSPROCAN

ANÁLISIS DE MUESTRAS LÍQUIDAS

PARÁMETRO/ENSAYO	OPIs y UC (€/muestra)	TARIFA GENERAL (€/muestra)
PARÁMETROS GLOBALES		
pH	6	10
Conductividad	6	10
Color	4,5	10
Oxígeno disuelto (OD)	8	12
CO_2 disuelto	16	20
Salinidad (‰)	8	12
Turbidez	4,5	10
Sólidos en suspensión	16	20
Dureza	6	12
Alcalinidad	6	12
Carbonato, bicarbonato e hidróxido	14	20
Riqueza	14	20
Densidad	14	20
Acidez	8	12
Índice de Fenol	18	25
Nitrógeno Amoniacal	20	25
Sílice	14	20
Demanda Química de Oxígeno (DQO)	25	35
Demanda Bioquímica de Oxígeno (DBO_5)	10,5	15
Ensayo de respirometría con equipo BMT	113	160
Carbono Orgánico Total (COT)	25	35
CROMATOGRAFÍA (C.I.)		
Aniones (Cloruro, clorato, perclorato, fluoruro, nitrito, nitrato, fosfato, sulfato, cianuro, acetato, formiato, bromuro, bromato), precio por anión	6	12
Cationes (Sodio, potasio, magnesio, calcio, litio, amonio), precio por catión	6	12
CROMATOGRAFÍA LÍQUIDA DE ALTA RESOLUCIÓN		
UPLC-MS/MS, precio por hora	56	80
Análisis de contaminantes perfluorados por UPLC-MS/MS en muestras preparadas	63	90
Preparación de muestras acuosas para análisis de contaminantes perfluorados UPLC-MS/MS	63	90
HPLC-PDA	35	50
CROMATOGRAFÍA DE GASES		
GC-MS	90	130
GC-FID	56	80
ESPECTROMETRÍA		
Análisis por emisión atómica de plasma (MP-AES), precio por analito	56	80
Analito extra MP-AES	10,5	15
Análisis de metales por ICP-MS, precio base para 1 analito	70	100
Analito extra ICP-MS	10,5	15
Transferencia de método analítico por ICP-MS	90	120

CVE-2021-1702

ANÁLISIS DE SÓLIDOS

PARÁMETRO/ENSAYO	OPIs y UC (€/muestra)	TARIFA GENERAL (€/muestra)
MATERIALES EN CONTACTO CON ALIMENTOS		
Migración Global	84	120
DETERMINACIÓN DEL POTENCIAL ZETA		
Determinación de superficie BET	18	25
Determinación del potencial zeta en membranas	21	30
Determinación de potencial zeta como medida indirecta de carga superficial de coloides y partículas y estabilidad de suspensiones coloidales	14	20
OTROS ANÁLISIS		
Determinación de distribución de tamaño de partícula de sólidos en el rango 0,3 nm a 10 µm mediante Dynamic Light Scattering (DLS)	14	20
Análisis termogravimétrico de alta temperatura con CO_2 o N_2	36	52
Determinación del contenido de aceite en muestras sólidas mediante extracción Soxhlet	55	85
Determinación espectro FTIR en muestras sólidas por espectroscopia infrarroja	12	18
Análisis termogravimétrico (TGA)	36	52

PREPARACIÓN DE MUESTRAS

PARÁMETRO/ENSAYO	OPIs y UC (€/muestra)	TARIFA GENERAL (€/muestra)
Evaporación, calcinación, filtrado y disolución ácida	25	35
Cenizas sulfúricas	21	30
Digestión Ácida	20	25
Ensayo de Lixiviación	20	25

Para otros tipos de preparación de muestras, deberá solicitarse presupuesto previo para el cálculo de su coste.

NOTA: Las tarifas que aparecen en las presentes tablas no incluyen IVA.

CVE-2021-1702

Instituto Internacional de Investigaciones Prehistóricas de Cantabria (IIIPC)

UFG RESPONSABLE: 54 Instituto Internacional de Investigaciones Prehistóricas de Cantabria.

DESCRIPCIÓN: Tarifas para la realización de asistencias o informes técnicos repetitivos relativos a "Configuración de Equipos y Asistencia especializada para realización de trabajos Arqueológicos" por parte del Instituto Internacional de Investigaciones Prehistóricas de Cantabria.

CANON POR UTILIZACION MICROSCOPIOS (precio /hora)

MICROSCOPIO	MARCA MODELO	PRECIO UC	PRECIO OTRAS ENTIDADES
MICROSCOPIO OPTICO	PROSCOPE HR2 SCI-LAB KIT	5€	10€
MICROSCOPIO POLARIZACION	KYOWA BIOPOL 2-TP	5€	10€
MICROSCOPIO PARA MATERIALES VERTICALES	LEICA	5€	10€
MICROSCOPIO METALOGRAFICO	LEICA DM ILM	5€	10€
MICROSCOPIO VERTICAL	LEICA DM 2500 M	5€	15€
MICROSCOPIO ESTEREOSCOPICO	LEICA S8APO	5€	10€
MACROSCOPIO	LEICA Z16 APO	5€	10€
MICROSCOPIO	LEICA DM LM DS B/D	5€	10€

CANON POR ASISTENCIA TECNICA (precio/ hora)

ASISTENCIA	PRECIO UC	PRECIO OTRAS ENTIDADES
Personal Técnico (€/hora)	15€	40€

CANON POR UTILIZACION CAMARAS FOTOGRAFICAS (precio/día)

CÁMARA	MARCA MODELO	PRECIO UC	PRECIO OTRAS ENTIDADES
CAMARA FOTOGRAFICA REFLEX DIGITAL	NIKON D750 + 24-120 G VR	5€	10€
CAMARA FOTOGRAFICA	NIKON D700	5€	10€

CANON POR UTILIZACION ESTACIONES TOTALES (precio/día)

ESTACION TOTAL	MARCA MODELO	PRECIO UC	PRECIO OTRAS ENTIDADES
ESTACION TOTAL	LEICA YCR407 ULTRA RL.	10€	20€
ESTACION TOTAL	LEICA TCR 407	10€	20€
ESTACION TOTAL	LEICA TCRM 1205 R300	20€	40€
ESTACION TOTAL	LEICA TCRM 1105 plus	20€	40€

NOTA:

- Los proyectos desarrollados en el IIIPC estarán eximidos de la facturación hasta agotar los ingresos por costes indirectos.
- Cada Grupo de Investigación tendrá acceso al uso de servicios por valor de 1000€/año en el caso de servicios utilizados para trabajos no vinculados a proyectos del IIIPC.

CVE-2021-1702

Laboratorio de la División de Ciencia e Ingeniería de los Materiales (LADICIM)

UFG RESPONSABLE: 03 Ciencia e Ingeniería del Terreno y de los Materiales.

DESCRIPCIÓN: Tarifas para los servicios del Laboratorio de la División de Ciencia e Ingeniería de los Materiales (LADICIM): ensayos de superficie, caracterización cristalográfica y metalográfica, microscopía electrónica y microanálisis.

ENSAYOS DE SUPERFICIE

I. CORROSIÓN EN NIEBLA SALINA

REALIZACIÓN ENSAYO

Mínimo, hasta 48 horas	200 €
Precio de hora entre 48 y 400 horas	2 €
Precio de hora superadas las 400 horas	1 €

II. RUGOSIDAD (Condiciones normales de palpación) 60 €

III. MICRODUREZA

PREPARACIÓN

Encapsulado (muestra)	25 €
Pulido (precio por hora)	35 €
Ataque	25 €
REALIZACIÓN (5 indentaciones)	50 €

IV. ESPESOR DE RECUBRIMIENTO 60 €

V. GASTOS DE GESTIÓN

Apertura de expediente	30 €
Tratamiento de datos	60 €

Los precios indicados no incluyen el IVA

CVE-2021-1702

CARACTERIZACIÓN CRISTALOGRÁFICA Y METALOGRÁFICA

I. MICROSCOPÍA ÓPTICA

PREPARACIÓN

Encapsulado	25 €
Pulido (precio por hora)	35 €
Ataque	25 €
HORA DE SERVICIO DE MICROSCOPÍA ÓPTICO (precio/hora)	100 €

MICROSCOPÍA ELECTRÓNICA Y MICROANÁLISIS

I. PREPARACIÓN DE MUESTRAS

SIN METALIZAR: PULIDO (precio/hora)	10 €
SIN METALIZAR ATAQUE	35 €
CON METALIZACIÓN	20 €

II. HORA DE SERVICIO (SEM + Microanálisis cuantitativo) 150 €

III. GASTOS DE GESTIÓN

Apertura de expediente y elaboración de informe	30 €
Tratamiento de datos	60 €

Los precios indicados no incluyen el IVA

CVE-2021-1702

Servicio de Mecanizado y Metrología

UFG RESPONSABLE: 52 Instituto de Física de Cantabria.

DESCRIPCIÓN: Tarifas para la realización del Servicio de Mecanizado y Metrología.

Tablas de precios internos

1 - FABRICACIÓN DE PIEZAS MEDIANTE PROCEDIMIENTO DE ARRANQUE DE VITURA

	IFCA (Proyectos UC)	UC otros departamentos
Mecanizado con fresadora CNC (€/hora)	3,78	4,43
Mecanizado con torno CNC (€/hora)	3,9	4,57
Consulting mecanizado (€/hora)	0,00	0,00

2 - ACCESO A SALA LIMPIA IFCA

	IFCA (Proyectos UC)	UC otros departamentos
Acceso a sala limpia (€/hora)	7,1	8,33
Consulting sala limpia (€/hora)	0	0

3 - CALIBRACIÓN DE INSTRUMENTOS MAGNITUD LONGITUD

	IFCA (Proyectos UC)	UC otros departamentos
Calibración calibres/pies de rey (€/calibración)	0,00	0,00
Calibración micrómetros (€/Calibración)	0,00	0,00
Consulting calibración (€/hora)	0,00	0,00

4 - IMAGEN INFRAROJA DE ALTA VELOCIDAD, RESOLUCIÓN Y SENSIBILIDAD

	IFCA (Proyectos UC)	UC otros departamentos
Inspección e imagen térmica de objetos rápidos y calientes (€/hora)	0,12	0,14
Inspección de Detectores de células fotovoltaicas (€/hora)	0,12	0.14
Perfilado de haz de láseres pulsados (€/hora)	0,12	0,14

CVE-2021-1702

Consulting Imagen Infrarroja(€/hora)	0,00	0,00

5 - LABORATORIO DE SEMICONDUCTORES

	IFCA (Proyectos UC)	UC otros departamentos
Determinación Características Capacidad-Voltaje (€/hora)	6,67	0,05
Determinación Características Corriente-Voltaje (€/hora)	6,67	0,05
Determinación de transitorios de Fotocorriente diodos (€/hora)	6,68	0,06
Consulting laboratorio de semiconductores Científico Titular(€/hora)	0,00	0,00
Consulting laboratorio de semiconductores Investigador Científico (€/hora)	0,00	0,00

6 - USO DE CÁMARA CLIMATICA PARA ENSAYOS Y CARACTERIZACIONES TÉRMICAS

	IFCA (Proyectos UC)	UC otros departamentos
Uso de cámara climática (€/hora)	0,71	0,83
Uso de cámara climática con sensor de humedad (€/hora)	0,71	0,83
Uso de cámara climática con sensor de temperatura (€/hora)	0,71	0,83
Uso de cámara climática con sensor de temperatura y humedad (€/hora)	0,71	0,83
Consulting cámara climática (€/hora)	0,00	0,00

7 - VERIFICACIÓN DIMENSIONAL

	IFCA (Proyectos UC)	UC otros departamentos
Verificación mediante Máquina de medición por coordenadas (€/hora)	0,27	0,32
Verificación dimensional de no contacto con máquina de visión (€/hora)	0,17	0,2
Consulting verificación dimensional (€/hora)	0,00	0,00

CVE-2021-1702

Tablas de precios externos

1 - FABRICACIÓN DE PIEZAS MEDIANTE PROCEDIMIENTO DE ARRANQUE DE VITURA

	IFCA (CSIC)	CSIC otros centros	OPIS /AGE / Universidades	EMPRESAS
Mecanizado con fresadora CNC (€/hora)	3,78	4,43	46,03	50,42
Mecanizado con torno CNC (€/hora)	3,9	4,57	29,61	32,43
Consulting mecanizado (€/hora)	0,00	0,00	42,66	46,72

2 - ACCESO A SALA LIMPIA IFCA

	IFCA (CSIC)	CSIC otros centros	OPIS /AGE / Universidades	EMPRESAS
Acceso a sala limpia (€/hora)	7,1	8,33	31,69	34,71
Consulting sala limpia (€/hora)	0	0	42,66	46,72

3 - CALIBRACIÓN DE INSTRUMENTOS MAGNITUD LONGITUD

	IFCA (CSIC)	CSIC otros centros	OPIS /AGE / Universidades	EMPRESAS
Calibración calibres/pies de rey (€/calibración)	0,00	0,00	33,43	36,62
Calibración micrómetros (€/Calibración)	0,00	0,00	33,43	36,62
Consulting calibración (€/hora)	0,00	0,00	42,66	46,72

4 - IMAGEN INFRAROJA DE ALTA VELOCIDAD, RESOLUCIÓN Y SENSIBILIDAD

	IFCA (CSIC)	CSIC otros centros	OPIS /AGE / Universidades	EMPRESAS
Inspección e imagen térmica de objetos rápidos y calientes (€/hora)	0,12	0,14	35	38,33
Inspección de Detectores de células fotovoltaicas (€/hora)	0,12	0.14	35	38,33
Perfilado de haz de láseres pulsados (€/hora)	0,12	0,14	35	38,33
Consulting Imagen Infrarroja(€/hora)	0,00	0,00	69,6	76,23

CVE-2021-1702

5 - LABORATORIO DE SEMICONDUCTORES

	IFCA (CSIC)	CSIC otros centros	OPIS /AGE / Universidades	EMPRESAS
Determinación Caracteristicas Capacidad-Voltaje (€/hora)	6,67	7,82	65,74	72,00
Determinación Caracteristicas Corriente-Voltaje (€/hora)	6,67	7,82	65,74	72,00
Determinación de transitorios de Fotocorriente diodos (€/hora)	6,68	7,84	65,76	72,02
Consulting laboratorio de semiconductores Científico Titular(€/hora)	0,00	0,00	51,47	56,37
Consulting laboratorio de semiconductores Investigador Cientifico (€/hora)	0,00	0,00	60,39	66,14

6 - USO DE CÁMARA CLIMATICA PARA ENSAYOS Y CARACTERIZACIONES TÉRMICAS

	IFCA (CSIC)	CSIC otros centros	OPIS /AGE / Universidades	EMPRESAS
Uso de cámara climática (€/hora)	0,71	0,83	13,72	15,03
Uso de cámara climática con sensor de humedad (€/hora)	0,71	0,83	15,86	17,36
Uso de cámara climática con sensor de temperatura (€/hora)	0,71	0,83	15,86	17,36
Uso de cámara climática con sensor de temperatura y humedad (€/hora)	0,71	0,83	17,99	19,7
Consulting cámara climática (€/hora)	0,00	0,00	42,66	46,72

7 - VERIFICACIÓN DIMENSIONAL

	IFCA (CSIC)	CSIC otros centros	OPIS /AGE / Universidades	EMPRESAS
Verificación mediante Máquina de medición por coordenadas (€/hora)	0,27	0,32	33,27	36,44
Verificación dimensional de no contacto con máquina de visión (€/hora)	0,17	0.2	32,08	35,13
Consulting verificación dimensional (€/hora)	0,00	0,00	42,66	46,72

CVE-2021-1702

Servicio de Microscopía Láser Confocal con Tecnología de Disco Giratorio

UFG RESPONSABLE: 02 Departamento de Biología Molecular.

DESCRIPCIÓN: Tarifas para la realización del Servicio de Microscopía láser confocal con tecnología de disco giratorio de Yokogawa.

ASISTENCIA TÉCNICA/FORMACION PERSONAL

	Entidades públicas	Entidades privadas
Personal Técnico (€/hora)	10	40
Autoservicio Microscopio (€/hora)	10	60
Día completo de 24h	70	400

La asistencia técnica se gravará con 5€/ hora. La reserva de menos de dos horas se cargarán con, al menos, dos horas de uso. No se almacenarán las imágenes. Cada usuario será responsable del almacenamiento de sus imágenes en dispositivos externos.

La utilización de incubadores de CO2 externos al equipo se gravará con 10€/día o fracción.

Estos precios no incluyen IVA.

CVE-2021-1702

Caracterización de Materiales por Técnicas Espectroscópicas

UFG RESPONSABLE: 29 Departamento de Ciencias de la Tierra y Física de la Materia Condensada.

DESCRIPCIÓN: Tarifas para la realización de asistencias o informes técnicos repetitivos relativos a la caracterización de materiales por técnicas espectroscópicas.

TIPOLOGÍA DE SERVICIOS	TARIFA UC	TARIFA GENERAL
Espectroscopia de absorción óptica. El servicio incluye: la preparación de muestra (pellet, pulido, etc.), la obtención del espectro, y su análisis.	90 €/espectro	145 €/espectro
Espectroscopia de Reflectancia difusa. El servicio incluye: la preparación de muestra (pellet, pulverización, etc.), la obtención del espectro, y su análisis.	90 €/espectro	145 €/espectro
Espectroscopia de excitación y emisión. El servicio incluye: la preparación de muestra (pellet, polvo, corte, etc.), la obtención del espectro de emisión y del espectro excitación asociado, y su análisis.	120 €/dos espectros	218 €/dos espectros
Difracción de rayos X. El servicio incluye: la preparación de muestra (pellet, pulverización, corte, etc.), la obtención del difractograma, y su análisis.	100 €/ difractograma	182 €/ difractograma
Espectroscopia Raman El servicio incluye: la preparación de muestra (pellet, polvo, corte, etc.), la obtención del espectro, y su análisis.	90 €/espectro	145 €/espectro
Espectroscopia Raman Series de 10 espectros en línea o aleatorios. Mapa de 400 espectros (20x20) El servicio incluye: la preparación de muestra (pellet, polvo, corte, etc.), la obtención de la línea o mapa espectro, y su análisis correspondiente.	250 €/línea 1000 €/mapa	424 €/línea 1.694 €/mapa
Medidas espectroscópicas de materiales en función de la presión y/o temperatura. Medidas en atmósfera controlada Medidas en función de la temperatura (hasta 800 °C)	Las tarifas anteriores se incrementarán: un 50%.	

CVE-2021-1702

Medidas a alta presión (hasta 200.000 atm.) El servicio incluye la preparación de la muestra en el entorno correspondiente, la toma de espectros, la medida de la temperatura o la presión, y su análisis.	un 50% un 100%	
Imágenes y microfotografías obtenidas por técnicas de polarización	9 €/imagen	12 €/imagen

Los precios de la tarifa general no incluyen IVA (21%).

Monitorización de Arrecifes Artificiales en la Bahía de Santander

UFG RESPONSABLE: 56 Instituto de Hidráulica Ambiental de Cantabria.

DESCRIPCIÓN: -Tarifas para la realización de Monitorización de Arrecifes Artificiales en la Bahía de Santander.

Seguimiento de la colonización biótica de los arrecifes artificiales instalados en la bahía de Santander por el Grupo de Investigación de Tecnología de la Construcción (GITECO), contempladas dentro del proyecto 3DPARE, procesado de las muestras y análisis de la información recopilada, siguiendo la metodología SACFOR propuesta por la Universidad de Bournemouth, ajustando el diseño de muestreo.

Importe de cada campaña: 6.300 €

CVE-2021-1702

SERVICIO DE GEOFÍSICA, GEOMÁTICA Y GIS APLICADOS A LA ARQUEOLOGÍA, EPIGRAFÍA Y PATRIMONIO CULTURAL

UFG RESPONSABLE: 04 Departamento de Ciencias Históricas.

DESCRIPCIÓN: -Tarifas para la realización de asistencias e informes técnicos repetitivos por parte del "Servicio de Geofísica, Geomática y GIS aplicados a la Arqueología, Epigrafía y Patrimonio Cultural" (G3EAE).

	TARIFA A General	TARIFA B Universidades y OPIs	TARIFA C UC
Metro cuadrado de prospección geofísica (magnética)	0,25 €	0,18 €	0,12 €
Hectárea de prospección geofísica (magnética)	970,44 €	727,83 €	425,02 €
Hora de trabajo de campo (documentación geométrica, prospección o excavación arqueológica)	39,00 €	25,60 €	17,07 €
Hora de trabajo de gabinete (procesado de datos, GIS, elaboración de mapas, consulta de inventarios)	24,38 €	16,71 €	11,14 €
Día completo (7,5 h) de trabajo de campo	257,96 €	193,47 €	128,98 €
Informe de trabajos realizados	243,75 €	167,10 €	111,40 €
Desplazamiento del equipo de trabajo €/km	0,23 €	0,19 €	0,19 €
Dietas del equipo de trabajo en territorio nacional. Persona/día	45,25 €	37,40 €	37,40 €
Alojamiento del equipo de trabajo en territorio nacional. Máximo por persona y día	79,99 €	66,11 €	66,11 €

CVE-2021-1702

F.- MEMORIA

5.- Información sobre la ejecución del Ingreso público

5.5.- Aplicación del Remanente de Tesorería

La complejidad de este estado hace que los sistemas informáticos de la Universidad de Cantabria no estén preparados en este momento para su elaboración en los términos y formatos que el Plan General Contable establece.

F.- MEMORIA

5.- Información sobre la ejecución del Ingreso público

5.6.- Derechos a cobrar de Presupuestos cerrados

UNIVERSIDAD DE CANTABRIA

I. DERECHOS A COBRAR DE PRESUPUESTOS CERRADOS

EJERCICIO 2021

EJERCICIO: 2008

Clasificación Económica	Explicación	Pendientes de Cobro a 1 de Enero	Rectificaciones Saldo Entrante	Derechos Anulados		Derechos Pendientes Cobro Totales
				Anulación Liquidaciones	Aplazamiento y Fraccionamiento	
32807	DE EMPRESAS PRIVADAS	32.119,77	0,00	0,00	0,00	32.119,77
	Subtotal Artículo 32	32.119,77	0,00	0,00	0,00	32.119,77
39000	ART. 83 L.O.U.	3.211,98	0,00	0,00	0,00	3.211,98
	Subtotal Artículo 39	3.211,98	0,00	0,00	0,00	3.211,98
	Subtotal Capítulo 3	35.331,75	0,00	0,00	0,00	35.331,75
	TOTAL	35.331,75	0,00	0,00	0,00	35.331,75

EJERCICIO: 2009

Clasificación Económica	Explicación	Pendientes de Cobro a 1 de Enero	Rectificaciones Saldo Entrante	Derechos Anulados		Derechos Pendientes Cobro Totales
				Anulación Liquidaciones	Aplazamiento y Fraccionamiento	
32807	DE EMPRESAS PRIVADAS	145.000,01	0,00	0,00	0,00	145.000,01
	Subtotal Artículo 32	145.000,01	0,00	0,00	0,00	145.000,01
39000	ART. 83 L.O.U.	14.499,99	0,00	0,00	0,00	14.499,99
	Subtotal Artículo 39	14.499,99	0,00	0,00	0,00	14.499,99
	Subtotal Capítulo 3	159.500,00	0,00	0,00	0,00	159.500,00
	TOTAL	159.500,00	0,00	0,00	0,00	159.500,00

UNIVERSIDAD DE CANTABRIA

I. DERECHOS A COBRAR DE PRESUPUESTOS CERRADOS

EJERCICIO 2021

EJERCICIO: 2010

Clasificación Económica	Explicación	Pendientes de Cobro a 1 de Enero	Rectificaciones Saldo Entrante	Derechos Anulados		Derechos Pendientes Cobro Totales
				Anulación Liquidaciones	Aplazamiento y Fraccionamiento	
32807	DE EMPRESAS PRIVADAS	30.909,09	0,00	0,00	0,00	30.909,09
	Subtotal Artículo 32	30.909,09	0,00	0,00	0,00	30.909,09
39000	ART. 83 L.O.U.	3.090,91	0,00	0,00	0,00	3.090,91
39903	COLABORACION PROGRAMA POSTGRADOS OFICIALES	2.800,00	0,00	0,00	0,00	2.800,00
	Subtotal Artículo 39	5.890,91	0,00	0,00	0,00	5.890,91
	Subtotal Capítulo 3	36.800,00	0,00	0,00	0,00	36.800,00
	TOTAL	36.800,00	0,00	0,00	0,00	36.800,00

EJERCICIO: 2011

Clasificación Económica	Explicación	Pendientes de Cobro a 1 de Enero	Rectificaciones Saldo Entrante	Derechos Anulados		Derechos Pendientes Cobro Totales
				Anulación Liquidaciones	Aplazamiento y Fraccionamiento	
32807	DE EMPRESAS PRIVADAS	28.655,36	0,00	0,00	0,00	28.655,36
32975	COIE SEGUROS Y OTROS GASTOS	3.312,00	0,00	0,00	0,00	3.312,00
	Subtotal Artículo 32	31.967,36	0,00	0,00	0,00	31.967,36
39000	ART. 83 L.O.U.	3.167,63	0,00	0,00	0,00	3.167,63
39903	COLABORACION PROGRAMA POSTGRADOS OFICIALES	2.800,00	0,00	0,00	0,00	2.800,00
	Subtotal Artículo 39	5.967,63	0,00	0,00	0,00	5.967,63
	Subtotal Capítulo 3	37.934,99	0,00	0,00	0,00	37.934,99
	TOTAL	37.934,99	0,00	0,00	0,00	37.934,99

UNIVERSIDAD DE CANTABRIA

I. DERECHOS A COBRAR DE PRESUPUESTOS CERRADOS

EJERCICIO 2021

EJERCICIO: 2012

Clasificación Económica	Explicación	Pendientes de Cobro a 1 de Enero	Rectificaciones Saldo Entrante	Derechos Anulados		Derechos Pendientes Cobro Totales
				Anulación Liquidaciones	Aplazamiento y Fraccionamiento	
32807	DE EMPRESAS PRIVADAS	51.580,10	0,00	0,00	0,00	51.580,10
32975	COIE SEGUROS Y OTROS GASTOS	78,01	0,00	0,00	0,00	78,01
	Subtotal Artículo 32	51.658,11	0,00	0,00	0,00	51.658,11
33000	VENTAS DEL SERVICIO DE PUBLICACIONES	2.637,97	0,00	0,00	0,00	2.637,97
	Subtotal Artículo 33	2.637,97	0,00	0,00	0,00	2.637,97
39000	ART. 83 L.O.U.	10.831,82	0,00	0,00	0,00	10.831,82
	Subtotal Artículo 39	10.831,82	0,00	0,00	0,00	10.831,82
	Subtotal Capítulo 3	65.127,90	0,00	0,00	0,00	65.127,90
	TOTAL	65.127,90	0,00	0,00	0,00	65.127,90

EJERCICIO: 2013

Clasificación Económica	Explicación	Pendientes de Cobro a 1 de Enero	Rectificaciones Saldo Entrante	Derechos Anulados		Derechos Pendientes Cobro Totales
				Anulación Liquidaciones	Aplazamiento y Fraccionamiento	
32807	DE EMPRESAS PRIVADAS	6.714,45	0,00	0,00	0,00	6.714,45
	Subtotal Artículo 32	6.714,45	0,00	0,00	0,00	6.714,45
33000	VENTAS DEL SERVICIO DE PUBLICACIONES	2.074,27	0,00	0,00	0,00	2.074,27
	Subtotal Artículo 33	2.074,27	0,00	0,00	0,00	2.074,27
39000	ART. 83 L.O.U.	1.410,04	0,00	0,00	0,00	1.410,04
	Subtotal Artículo 39	1.410,04	0,00	0,00	0,00	1.410,04
	Subtotal Capítulo 3	10.198,76	0,00	0,00	0,00	10.198,76
47901	CURSOS DE VERANO	2.000,00	0,00	0,00	0,00	2.000,00
	Subtotal Artículo 47	2.000,00	0,00	0,00	0,00	2.000,00
	Subtotal Capítulo 4	2.000,00	0,00	0,00	0,00	2.000,00
	TOTAL	12.198,76	0,00	0,00	0,00	12.198,76

UNIVERSIDAD DE CANTABRIA

I. DERECHOS A COBRAR DE PRESUPUESTOS CERRADOS

EJERCICIO 2021

EJERCICIO: 2014

Clasificación Económica	Explicación	Pendientes de Cobro a 1 de Enero	Rectificaciones Saldo Entrante	Derechos Anulados		Derechos Pendientes Cobro Totales
				Anulación Liquidaciones	Aplazamiento y Fraccionamiento	
32807	DE EMPRESAS PRIVADAS	10.347,10	0,00	0,00	0,00	10.347,10
32981	REPERCUSION GASTOS A TERCEROS	12.499,24	0,00	0,00	0,00	12.499,24
	Subtotal Artículo 32	22.846,34	0,00	0,00	0,00	22.846,34
39000	ART. 83 L.O.U.	2.172,89	0,00	0,00	0,00	2.172,89
	Subtotal Artículo 39	2.172,89	0,00	0,00	0,00	2.172,89
	Subtotal Capítulo 3	25.019,23	0,00	0,00	0,00	25.019,23
55009	OTRAS	455,35	0,00	0,00	0,00	455,35
	Subtotal Artículo 55	455,35	0,00	0,00	0,00	455,35
	Subtotal Capítulo 5	455,35	0,00	0,00	0,00	455,35
	TOTAL	25.474,58	0,00	0,00	0,00	25.474,58

EJERCICIO: 2015

Clasificación Económica	Explicación	Pendientes de Cobro a 1 de Enero	Rectificaciones Saldo Entrante	Derechos Anulados		Derechos Pendientes Cobro Totales
				Anulación Liquidaciones	Aplazamiento y Fraccionamiento	
32807	DE EMPRESAS PRIVADAS	37.190,09	0,00	0,00	0,00	37.190,09
32981	REPERCUSION GASTOS A TERCEROS	10.428,47	0,00	0,00	0,00	10.428,47
	Subtotal Artículo 32	47.618,56	0,00	0,00	0,00	47.618,56
39000	ART. 83 L.O.U.	7.809,91	0,00	0,00	0,00	7.809,91
	Subtotal Artículo 39	7.809,91	0,00	0,00	0,00	7.809,91
	Subtotal Capítulo 3	55.428,47	0,00	0,00	0,00	55.428,47
55009	OTRAS	450,80	0,00	0,00	0,00	450,80
55000	DE CAFETERIAS Y COMEDORES	12.391,14	0,00	0,00	0,00	12.391,14
	Subtotal Artículo 55	12.841,94	0,00	0,00	0,00	12.841,94
	Subtotal Capítulo 5	12.841,94	0,00	0,00	0,00	12.841,94
	TOTAL	68.270,41	0,00	0,00	0,00	68.270,41

UNIVERSIDAD DE CANTABRIA

I. DERECHOS A COBRAR DE PRESUPUESTOS CERRADOS

EJERCICIO 2021

EJERCICIO: 2018

Clasificación Económica	Explicación	Pendientes de Cobro a 1 de Enero	Rectificaciones Saldo Entrante	Derechos Anulados		Derechos Pendientes Cobro Totales
				Anulación Liquidaciones	Aplazamiento y Fraccionamiento	
31013	COMPENSACION F.NUMEROSA POSTGRADO	4.573,06	0,00	0,00	0,00	4.573,06
31012	COMPENSACION F.NUMEROSA GRADO	93.809,23	0,00	0,00	0,00	93.809,23
	Subtotal Artículo 31	98.382,29	0,00	0,00	0,00	98.382,29
32809	DEL EXTERIOR	12.396,69	0,00	0,00	0,00	12.396,69
32807	DE EMPRESAS PRIVADAS	437,16	0,00	0,00	0,00	437,16
	Subtotal Artículo 32	12.833,85	0,00	0,00	0,00	12.833,85
39000	ART. 83 L.O.U.	2.695,09	0,00	0,00	0,00	2.695,09
	Subtotal Artículo 39	2.695,09	0,00	0,00	0,00	2.695,09
	Subtotal Capítulo 3	113.911,23	0,00	0,00	0,00	113.911,23
47901	CURSOS DE VERANO	500,00	0,00	0,00	0,00	500,00
	Subtotal Artículo 47	500,00	0,00	0,00	0,00	500,00
	Subtotal Capítulo 4	500,00	0,00	0,00	0,00	500,00
54001	OTROS ALQUILERES	400,00	0,00	0,00	0,00	400,00
	Subtotal Artículo 54	400,00	0,00	0,00	0,00	400,00
	Subtotal Capítulo 5	400,00	0,00	0,00	0,00	400,00
	TOTAL	114.811,23	0,00	0,00	0,00	114.811,23

UNIVERSIDAD DE CANTABRIA

I. DERECHOS A COBRAR DE PRESUPUESTOS CERRADOS

EJERCICIO 2021

EJERCICIO: 2019

Clasificación Económica	Explicación	Pendientes de Cobro a 1 de Enero	Rectificaciones Saldo Entrante	Derechos Anulados		Derechos Pendientes Cobro Totales
				Anulación Liquidaciones	Aplazamiento y Fraccionamiento	
31013	COMPENSACION F.NUMEROSA POSTGRADO	20.599,45	0,00	0,00	0,00	20.599,45
31012	COMPENSACION F.NUMEROSA GRADO	258.527,50	0,00	0,00	0,00	258.527,50
31300	CURSOS DE VERANO	901,00	0,00	0,00	0,00	901,00
	Subtotal Artículo 31	280.027,95	0,00	0,00	0,00	280.027,95
32809	DEL EXTERIOR	9.090,91	0,00	0,00	0,00	9.090,91
32807	DE EMPRESAS PRIVADAS	120,00	0,00	0,00	0,00	120,00
32933	SEEA. MANTENIMIENTO DE ANIMALES.	1.484,11	0,00	0,00	0,00	1.484,11
	Subtotal Artículo 32	10.695,02	0,00	0,00	0,00	10.695,02
33000	VENTAS DEL SERVICIO DE PUBLICACIONES	663,58	0,00	0,00	0,00	663,58
	Subtotal Artículo 33	663,58	0,00	0,00	0,00	663,58
39003	PROGRAMAS NACIONALES	1.291,26	0,00	1.291,26	0,00	0,00
39030	INGRESOS DE SERVICIOS QUE GENERAN GASTOS	164,90	0,00	0,00	0,00	164,90
39000	ART. 83 L.O.U.	1.934,29	0,00	0,00	0,00	1.934,29
	Subtotal Artículo 39	3.390,45	0,00	1.291,26	0,00	2.099,19
	Subtotal Capítulo 3	294.777,00	0,00	1.291,26	0,00	293.485,74
46003	DEL AYUNTAMIENTO DE SUANCES	12.000,00	0,00	0,00	0,00	12.000,00
	Subtotal Artículo 46	12.000,00	0,00	0,00	0,00	12.000,00
47901	CURSOS DE VERANO	112,00	0,00	0,00	0,00	112,00
	Subtotal Artículo 47	112,00	0,00	0,00	0,00	112,00
	Subtotal Capítulo 4	12.112,00	0,00	0,00	0,00	12.112,00
70002	AGENCIA ESTATAL DE INVESTIGACIÓN	11.075,74	0,00	11.075,74	0,00	0,00
	Subtotal Artículo 70	11.075,74	0,00	11.075,74	0,00	0,00
	Subtotal Capítulo 7	11.075,74	0,00	11.075,74	0,00	0,00
	TOTAL	317.964,74	0,00	12.367,00	0,00	305.597,74

UNIVERSIDAD DE CANTABRIA

I. DERECHOS A COBRAR DE PRESUPUESTOS CERRADOS

EJERCICIO 2021

EJERCICIO: 2020

Clasificación Económica	Explicación	Pendientes de Cobro a 1 de Enero	Rectificaciones Saldo Entrante	Derechos Anulados		Derechos Pendientes Cobro Totales
				Anulación Liquidaciones	Aplazamiento y Fraccionamiento	
31001	DERECHOS MATRICULA POSTGRADO	375.852,14	0,00	4.454,93	0,00	371.397,21
31000	DERECHOS MATRICULA GRADO	2.484.175,84	0,00	10.605,09	0,00	2.473.570,75
31104	EXPERTO	3.600,00	0,00	3.600,00	0,00	0,00
31100	MASTER	25.320,00	0,00	0,00	0,00	25.320,00
	Subtotal Artículo 31	2.888.947,98	0,00	18.660,02	0,00	2.870.287,96
32781	TELÉFONO SERVICIOS ADMINISTRATIVOS CENTRALES	726,49	0,00	0,00	0,00	726,49
32933	SEEA. MANTENIMIENTO DE ANIMALES.	1.626,39	0,00	0,00	0,00	1.626,39
32978	F.L.T.Q. GASTOS DEL CDTUC	89.336,40	0,00	0,00	0,00	89.336,40
32809	DEL EXTERIOR	44.792,49	0,00	1.304,14	0,00	43.488,35
32807	DE EMPRESAS PRIVADAS	208.181,69	0,00	0,00	0,00	208.181,69
32806	DE CORPORACIONES LOCALES	4.942,15	0,00	0,00	0,00	4.942,15
32800	DE LA ADMINISTRACION DEL ESTADO	14.600,55	0,00	0,00	0,00	14.600,55
32820	PARA LA F.L.T.Q.	202.351,61	0,00	0,00	0,00	202.351,61
32805	DE GOBIERNO DE CANTABRIA	81.188,43	0,00	12.369,14	0,00	68.819,29
32930	SCTI MICROSCOPIO ELECTRONICO DE TRANSMISION	396,87	0,00	0,00	0,00	396,87
32981	REPERCUSION GASTOS A TERCEROS	17.290,59	0,00	0,00	0,00	17.290,59
32808	DE FAMILIAS E INSTITUCIONES SIN FINES DE LUCRO	2.479,34	0,00	0,00	0,00	2.479,34
32900	ACCESO AL DOCUMENTO	360,90	0,00	243,90	0,00	117,00
32804	DE EMPRESAS PUBLICAS Y OTROS ENTES PUBLICOS	38.476,41	0,00	0,00	0,00	38.476,41
32821	FUNDACION INSTITUTO HIDRAULICA AMBIENTAL CANTABR	7.355,37	0,00	0,00	0,00	7.355,37
32980	CENTROS ADSCRITOS	9.462,20	0,00	0,00	0,00	9.462,20
32975	COIE PRACTICAS EN EMPRESAS	6.077,74	0,00	0,00	0,00	6.077,74
	Subtotal Artículo 32	729.645,62	0,00	13.917,18	0,00	715.728,44
33000	VENTAS EDITORIAL UC	3.307,83	0,00	0,00	0,00	3.307,83
331	VENTA DE ENERGIA ELECTRICA	2.231,77	0,00	0,00	0,00	2.231,77

UNIVERSIDAD DE CANTABRIA

I. DERECHOS A COBRAR DE PRESUPUESTOS CERRADOS

EJERCICIO 2021

EJERCICIO: 2020

Clasificación Económica	Explicación	Pendientes de Cobro a 1 de Enero	Rectificaciones Saldo Entrante	Derechos Anulados		Derechos Pendientes Cobro Totales
				Anulación Liquidaciones	Aplazamiento y Fraccionamiento	
	Subtotal Artículo 33	5.539,60	0,00	0,00	0,00	5.539,60
39998	INGRESOS VARIOS	1.585,89	0,00	0,00	0,00	1.585,89
39010	ESTUDIOS PROPIOS	5.080,00	0,00	400,00	0,00	4.680,00
39030	INGRESOS DE SERVICIOS QUE GENERAN GASTOS	324,90	0,00	27,10	0,00	297,80
39099	OTRAS	3.787,55	0,00	0,00	0,00	3.787,55
398	VENTA DE PATENTES	427,02	0,00	0,00	0,00	427,02
39003	PROGRAMAS NACIONALES	2.301,66	0,00	0,00	0,00	2.301,66
39000	ART. 83 L.O.U.	84.423,47	0,00	2.871,38	0,00	81.552,09
	Subtotal Artículo 39	97.930,49	0,00	3.298,48	0,00	94.632,01
	Subtotal Capítulo 3	3.722.063,69	0,00	35.875,68	0,00	3.686.188,01
45216	INSTITUTO CANTABRO DE SERVICIOS SOCIALES (ICASS)	12.982,04	0,00	0,00	0,00	12.982,04
45002	PROGRAMA DE COMPLEMENTOS RETRIBUTIVOS PDI	969.745,50	0,00	0,00	0,00	969.745,50
45206	ECONOMÍA Y HACIENDA	7.045,45	0,00	0,00	0,00	7.045,45
45203	UNIVERSIDADES, IGUALDAD, CULTURA Y DEPORTE	5.000,00	0,00	0,00	0,00	5.000,00
45213	SERVICIO CANTABRO DE EMPLEO	153.203,40	0,00	0,00	0,00	153.203,40
45003	PROGRAMA REGIONAL DE BECAS	37.500,00	0,00	0,00	0,00	37.500,00
45204	OBRAS PÚBLICAS, ORDENACIÓN DEL TERRITORIO Y URBANISMO	10.000,00	0,00	0,00	0,00	10.000,00
45211	SERVICIO CANTABRO DE SALUD	89.547,07	0,00	0,00	0,00	89.547,07
45006	Programa de compensacion de precios públicos	225.000,00	0,00	0,00	0,00	225.000,00
45001	PROGRAMA DE SUFICIENCIA FINANCIERA	17.077.167,00	0,00	0,00	0,00	17.077.167,00
45004	PROGRAMA DE INTERNACIONALIZACIÓN	68.750,00	0,00	0,00	0,00	68.750,00
	Subtotal Artículo 45	18.655.940,46	0,00	0,00	0,00	18.655.940,46
	Subtotal Capítulo 4	18.655.940,46	0,00	0,00	0,00	18.655.940,46
54000	ALQUILER EDIFICIO FISIOTERAPIA	29.543,11	0,00	0,00	0,00	29.543,11

UNIVERSIDAD DE CANTABRIA

I. DERECHOS A COBRAR DE PRESUPUESTOS CERRADOS

EJERCICIO 2021

EJERCICIO: 2020

Clasificación Económica	Explicación	Pendientes de Cobro a 1 de Enero	Rectificaciones Saldo Entrante	Derechos Anulados		Derechos Pendientes Cobro Totales
				Anulación Liquidaciones	Aplazamiento y Fraccionamiento	
54001	OTROS ALQUILERES	10.048,75	0,00	0,00	0,00	10.048,75
	Subtotal Artículo 54	39.591,86	0,00	0,00	0,00	39.591,86
55000	DE CAFETERIAS Y COMEDORES	5.992,65	0,00	0,00	0,00	5.992,65
	Subtotal Artículo 55	5.992,65	0,00	0,00	0,00	5.992,65
	Subtotal Capítulo 5	45.584,51	0,00	0,00	0,00	45.584,51
70002	AGENCIA ESTATAL DE INVESTIGACIÓN	16.726,34	0,00	0,00	0,00	16.726,34
	Subtotal Artículo 70	16.726,34	0,00	0,00	0,00	16.726,34
75203	UNIVERSIDADES, IGUALDAD, CULTURA Y DEPORTE	46.667,00	0,00	0,00	0,00	46.667,00
751	CONSEJERIA DE EDUCACION, CULTURA Y DEPORTE. OTRAS	40.000,00	0,00	0,00	0,00	40.000,00
	Subtotal Artículo 75	86.667,00	0,00	0,00	0,00	86.667,00
	Subtotal Capítulo 7	103.393,34	0,00	0,00	0,00	103.393,34
91117	CONVOCATORIA FEDER 2017	19.028,00	0,00	0,00	0,00	19.028,00
	Subtotal Artículo 91	19.028,00	0,00	0,00	0,00	19.028,00
	Subtotal Capítulo 9	19.028,00	0,00	0,00	0,00	19.028,00
	TOTAL	22.546.010,00	0,00	35.875,68	0,00	22.510.134,32

UNIVERSIDAD DE CANTABRIA

DERECHOS A COBRAR DE PRESUPUESTOS CERRADOS
SUBINFORME DE TOTALES POR CAPÍTULOS
EJERCICIO 2021

EJERCICIO: 2008

Explicación	Pendientes de cobro a 1 de Enero	Rectificaciones Saldo entrante	Derechos anulados		Derechos Pendientes cobro Totales
			Anulaciones Liquidaciones	Aplazamiento y Fraccionamiento	
Total Capitulo 1	0,00	0,00	0,00	0,00	0,00
Total Capitulo 2	0,00	0,00	0,00	0,00	0,00
Total Capitulo 3	35.331,75	0,00	0,00	0,00	35.331,75
Total Capitulo 4	0,00	0,00	0,00	0,00	0,00
Total Capitulo 5	0,00	0,00	0,00	0,00	0,00
TOTAL OPERACIONES CORRIENTES	35.331,75	0,00	0,00	0,00	35.331,75
Total Capitulo 6	0,00	0,00	0,00	0,00	0,00
Total Capitulo 7	0,00	0,00	0,00	0,00	0,00
TOTAL OPERACIONES DE CAPITAL	0,00	0,00	0,00	0,00	0,00
TOTAL OPERACIONES NO FINANCIERAS	35.331,75	0,00	0,00	0,00	35.331,75
Total Capitulo 8	0,00	0,00	0,00	0,00	0,00
Total Capitulo 9	0,00	0,00	0,00	0,00	0,00
TOTAL OPERACIONES FINANCIERAS	0,00	0,00	0,00	0,00	0,00
TOTAL	35.331,75	0,00	0,00	0,00	35.331,75

UNIVERSIDAD DE CANTABRIA

DERECHOS A COBRAR DE PRESUPUESTOS CERRADOS
SUBINFORME DE TOTALES POR CAPÍTULOS
EJERCICIO 2021

EJERCICIO: 2009

Explicación	Pendientes de cobro a 1 de Enero	Rectificaciones Saldo entrante	Derechos anulados		Derechos Pendientes cobro Totales
			Anulaciones Liquidaciones	Aplazamiento y Fraccionamiento	
Total Capitulo 1	0,00	0,00	0,00	0,00	0,00
Total Capitulo 2	0,00	0,00	0,00	0,00	0,00
Total Capitulo 3	159.500,00	0,00	0,00	0,00	159.500,00
Total Capitulo 4	0,00	0,00	0,00	0,00	0,00
Total Capitulo 5	0,00	0,00	0,00	0,00	0,00
TOTAL OPERACIONES CORRIENTES	159.500,00	0,00	0,00	0,00	159.500,00
Total Capitulo 6	0,00	0,00	0,00	0,00	0,00
Total Capitulo 7	0,00	0,00	0,00	0,00	0,00
TOTAL OPERACIONES DE CAPITAL	0,00	0,00	0,00	0,00	0,00
TOTAL OPERACIONES NO FINANCIERAS	159.500,00	0,00	0,00	0,00	159.500,00
Total Capitulo 8	0,00	0,00	0,00	0,00	0,00
Total Capitulo 9	0,00	0,00	0,00	0,00	0,00
TOTAL OPERACIONES FINANCIERAS	0,00	0,00	0,00	0,00	0,00
TOTAL	159.500,00	0,00	0,00	0,00	159.500,00

UNIVERSIDAD DE CANTABRIA

DERECHOS A COBRAR DE PRESUPUESTOS CERRADOS
SUBINFORME DE TOTALES POR CAPÍTULOS
EJERCICIO 2021

EJERCICIO: 2010

Explicación	Pendientes de cobro a 1 de Enero	Rectificaciones Saldo entrante	Derechos anulados		Derechos Pendientes cobro Totales
			Anulaciones Liquidaciones	Aplazamiento y Fraccionamiento	
Total Capitulo 1	0,00	0,00	0,00	0,00	0,00
Total Capitulo 2	0,00	0,00	0,00	0,00	0,00
Total Capitulo 3	36.800,00	0,00	0,00	0,00	36.800,00
Total Capitulo 4	0,00	0,00	0,00	0,00	0,00
Total Capitulo 5	0,00	0,00	0,00	0,00	0,00
TOTAL OPERACIONES CORRIENTES	36.800,00	0,00	0,00	0,00	36.800,00
Total Capitulo 6	0,00	0,00	0,00	0,00	0,00
Total Capitulo 7	0,00	0,00	0,00	0,00	0,00
TOTAL OPERACIONES DE CAPITAL	0,00	0,00	0,00	0,00	0,00
TOTAL OPERACIONES NO FINANCIERAS	36.800,00	0,00	0,00	0,00	36.800,00
Total Capitulo 8	0,00	0,00	0,00	0,00	0,00
Total Capitulo 9	0,00	0,00	0,00	0,00	0,00
TOTAL OPERACIONES FINANCIERAS	0,00	0,00	0,00	0,00	0,00
TOTAL	36.800,00	0,00	0,00	0,00	36.800,00

UNIVERSIDAD DE CANTABRIA

DERECHOS A COBRAR DE PRESUPUESTOS CERRADOS
SUBINFORME DE TOTALES POR CAPÍTULOS
EJERCICIO 2021

EJERCICIO: 2011

Explicación	Pendientes de cobro a 1 de Enero	Rectificaciones Saldo entrante	Derechos anulados		Derechos Pendientes cobro Totales
			Anulaciones Liquidaciones	Aplazamiento y Fraccionamiento	
Total Capitulo 1	0,00	0,00	0,00	0,00	0,00
Total Capitulo 2	0,00	0,00	0,00	0,00	0,00
Total Capitulo 3	37.934,99	0,00	0,00	0,00	37.934,99
Total Capitulo 4	0,00	0,00	0,00	0,00	0,00
Total Capitulo 5	0,00	0,00	0,00	0,00	0,00
TOTAL OPERACIONES CORRIENTES	37.934,99	0,00	0,00	0,00	37.934,99
Total Capitulo 6	0,00	0,00	0,00	0,00	0,00
Total Capitulo 7	0,00	0,00	0,00	0,00	0,00
TOTAL OPERACIONES DE CAPITAL	0,00	0,00	0,00	0,00	0,00
TOTAL OPERACIONES NO FINANCIERAS	37.934,99	0,00	0,00	0,00	37.934,99
Total Capitulo 8	0,00	0,00	0,00	0,00	0,00
Total Capitulo 9	0,00	0,00	0,00	0,00	0,00
TOTAL OPERACIONES FINANCIERAS	0,00	0,00	0,00	0,00	0,00
TOTAL	37.934,99	0,00	0,00	0,00	37.934,99

UNIVERSIDAD DE CANTABRIA

DERECHOS A COBRAR DE PRESUPUESTOS CERRADOS
SUBINFORME DE TOTALES POR CAPÍTULOS
EJERCICIO 2021

EJERCICIO: 2012

Explicación	Pendientes de cobro a 1 de Enero	Rectificaciones Saldo entrante	Derechos anulados		Derechos Pendientes cobro Totales
			Anulaciones Liquidaciones	Aplazamiento y Fraccionamiento	
Total Capitulo 1	0,00	0,00	0,00	0,00	0,00
Total Capitulo 2	0,00	0,00	0,00	0,00	0,00
Total Capitulo 3	65.127,90	0,00	0,00	0,00	65.127,90
Total Capitulo 4	0,00	0,00	0,00	0,00	0,00
Total Capitulo 5	0,00	0,00	0,00	0,00	0,00
TOTAL OPERACIONES CORRIENTES	65.127,90	0,00	0,00	0,00	65.127,90
Total Capitulo 6	0,00	0,00	0,00	0,00	0,00
Total Capitulo 7	0,00	0,00	0,00	0,00	0,00
TOTAL OPERACIONES DE CAPITAL	0,00	0,00	0,00	0,00	0,00
TOTAL OPERACIONES NO FINANCIERAS	65.127,90	0,00	0,00	0,00	65.127,90
Total Capitulo 8	0,00	0,00	0,00	0,00	0,00
Total Capitulo 9	0,00	0,00	0,00	0,00	0,00
TOTAL OPERACIONES FINANCIERAS	0,00	0,00	0,00	0,00	0,00
TOTAL	65.127,90	0,00	0,00	0,00	65.127,90

UNIVERSIDAD DE CANTABRIA

DERECHOS A COBRAR DE PRESUPUESTOS CERRADOS
SUBINFORME DE TOTALES POR CAPÍTULOS
EJERCICIO 2021

EJERCICIO: 2013

Explicación	Pendientes de cobro a 1 de Enero	Rectificaciones Saldo entrante	Derechos anulados		Derechos Pendientes cobro Totales
			Anulaciones Liquidaciones	Aplazamiento y Fraccionamiento	
Total Capitulo 1	0,00	0,00	0,00	0,00	0,00
Total Capitulo 2	0,00	0,00	0,00	0,00	0,00
Total Capitulo 3	10.198,76	0,00	0,00	0,00	10.198,76
Total Capitulo 4	2.000,00	0,00	0,00	0,00	2.000,00
Total Capitulo 5	0,00	0,00	0,00	0,00	0,00
TOTAL OPERACIONES CORRIENTES	12.198,76	0,00	0,00	0,00	12.198,76
Total Capitulo 6	0,00	0,00	0,00	0,00	0,00
Total Capitulo 7	0,00	0,00	0,00	0,00	0,00
TOTAL OPERACIONES DE CAPITAL	0,00	0,00	0,00	0,00	0,00
TOTAL OPERACIONES NO FINANCIERAS	12.198,76	0,00	0,00	0,00	12.198,76
Total Capitulo 8	0,00	0,00	0,00	0,00	0,00
Total Capitulo 9	0,00	0,00	0,00	0,00	0,00
TOTAL OPERACIONES FINANCIERAS	0,00	0,00	0,00	0,00	0,00
TOTAL	12.198,76	0,00	0,00	0,00	12.198,76

UNIVERSIDAD DE CANTABRIA

DERECHOS A COBRAR DE PRESUPUESTOS CERRADOS
SUBINFORME DE TOTALES POR CAPÍTULOS
EJERCICIO 2021

EJERCICIO: 2014

Explicación	Pendientes de cobro a 1 de Enero	Rectificaciones Saldo entrante	Derechos anulados		Derechos Pendientes cobro Totales
			Anulaciones Liquidaciones	Aplazamiento y Fraccionamiento	
Total Capitulo 1	0,00	0,00	0,00	0,00	0,00
Total Capitulo 2	0,00	0,00	0,00	0,00	0,00
Total Capitulo 3	25.019,23	0,00	0,00	0,00	25.019,23
Total Capitulo 4	0,00	0,00	0,00	0,00	0,00
Total Capitulo 5	455,35	0,00	0,00	0,00	455,35
TOTAL OPERACIONES CORRIENTES	25.474,58	0,00	0,00	0,00	25.474,58
Total Capitulo 6	0,00	0,00	0,00	0,00	0,00
Total Capitulo 7	0,00	0,00	0,00	0,00	0,00
TOTAL OPERACIONES DE CAPITAL	0,00	0,00	0,00	0,00	0,00
TOTAL OPERACIONES NO FINANCIERAS	25.474,58	0,00	0,00	0,00	25.474,58
Total Capitulo 8	0,00	0,00	0,00	0,00	0,00
Total Capitulo 9	0,00	0,00	0,00	0,00	0,00
TOTAL OPERACIONES FINANCIERAS	0,00	0,00	0,00	0,00	0,00
TOTAL	25.474,58	0,00	0,00	0,00	25.474,58

UNIVERSIDAD DE CANTABRIA

DERECHOS A COBRAR DE PRESUPUESTOS CERRADOS
SUBINFORME DE TOTALES POR CAPÍTULOS
EJERCICIO 2021

EJERCICIO: 2015

Explicación	Pendientes de cobro a 1 de Enero	Rectificaciones Saldo entrante	Derechos anulados		Derechos Pendientes cobro Totales
			Anulaciones Liquidaciones	Aplazamiento y Fraccionamiento	
Total Capitulo 1	0,00	0,00	0,00	0,00	0,00
Total Capitulo 2	0,00	0,00	0,00	0,00	0,00
Total Capitulo 3	55.428,47	0,00	0,00	0,00	55.428,47
Total Capitulo 4	0,00	0,00	0,00	0,00	0,00
Total Capitulo 5	12.841,94	0,00	0,00	0,00	12.841,94
TOTAL OPERACIONES CORRIENTES	68.270,41	0,00	0,00	0,00	68.270,41
Total Capitulo 6	0,00	0,00	0,00	0,00	0,00
Total Capitulo 7	0,00	0,00	0,00	0,00	0,00
TOTAL OPERACIONES DE CAPITAL	0,00	0,00	0,00	0,00	0,00
TOTAL OPERACIONES NO FINANCIERAS	68.270,41	0,00	0,00	0,00	68.270,41
Total Capitulo 8	0,00	0,00	0,00	0,00	0,00
Total Capitulo 9	0,00	0,00	0,00	0,00	0,00
TOTAL OPERACIONES FINANCIERAS	0,00	0,00	0,00	0,00	0,00
TOTAL	68.270,41	0,00	0,00	0,00	68.270,41

UNIVERSIDAD DE CANTABRIA

DERECHOS A COBRAR DE PRESUPUESTOS CERRADOS
SUBINFORME DE TOTALES POR CAPÍTULOS
EJERCICIO 2021

EJERCICIO: 2018

Explicación	Pendientes de cobro a 1 de Enero	Rectificaciones Saldo entrante	Derechos anulados		Derechos Pendientes cobro Totales
			Anulaciones Liquidaciones	Aplazamiento y Fraccionamiento	
Total Capitulo 1	0,00	0,00	0,00	0,00	0,00
Total Capitulo 2	0,00	0,00	0,00	0,00	0,00
Total Capitulo 3	113.911,23	0,00	0,00	0,00	113.911,23
Total Capitulo 4	500,00	0,00	0,00	0,00	500,00
Total Capitulo 5	400,00	0,00	0,00	0,00	400,00
TOTAL OPERACIONES CORRIENTES	114.811,23	0,00	0,00	0,00	114.811,23
Total Capitulo 6	0,00	0,00	0,00	0,00	0,00
Total Capitulo 7	0,00	0,00	0,00	0,00	0,00
TOTAL OPERACIONES DE CAPITAL	0,00	0,00	0,00	0,00	0,00
TOTAL OPERACIONES NO FINANCIERAS	114.811,23	0,00	0,00	0,00	114.811,23
Total Capitulo 8	0,00	0,00	0,00	0,00	0,00
Total Capitulo 9	0,00	0,00	0,00	0,00	0,00
TOTAL OPERACIONES FINANCIERAS	0,00	0,00	0,00	0,00	0,00
TOTAL	114.811,23	0,00	0,00	0,00	114.811,23

UNIVERSIDAD DE CANTABRIA

DERECHOS A COBRAR DE PRESUPUESTOS CERRADOS
SUBINFORME DE TOTALES POR CAPÍTULOS
EJERCICIO 2021

EJERCICIO: 2019

Explicación	Pendientes de cobro a 1 de Enero	Rectificaciones Saldo entrante	Derechos anulados		Derechos Pendientes cobro Totales
			Anulaciones Liquidaciones	Aplazamiento y Fraccionamiento	
Total Capitulo 1	0,00	0,00	0,00	0,00	0,00
Total Capitulo 2	0,00	0,00	0,00	0,00	0,00
Total Capitulo 3	294.777,00	0,00	1.291,26	0,00	293.485,74
Total Capitulo 4	12.112,00	0,00	0,00	0,00	12.112,00
Total Capitulo 5	0,00	0,00	0,00	0,00	0,00
TOTAL OPERACIONES CORRIENTES	306.889,00	0,00	1.291,26	0,00	305.597,74
Total Capitulo 6	0,00	0,00	0,00	0,00	0,00
Total Capitulo 7	11.075,74	0,00	11.075,74	0,00	0,00
TOTAL OPERACIONES DE CAPITAL	11.075,74	0,00	11.075,74	0,00	0,00
TOTAL OPERACIONES NO FINANCIERAS	317.964,74	0,00	12.367,00	0,00	305.597,74
Total Capitulo 8	0,00	0,00	0,00	0,00	0,00
Total Capitulo 9	0,00	0,00	0,00	0,00	0,00
TOTAL OPERACIONES FINANCIERAS	0,00	0,00	0,00	0,00	0,00
TOTAL	317.964,74	0,00	12.367,00	0,00	305.597,74

UNIVERSIDAD DE CANTABRIA

DERECHOS A COBRAR DE PRESUPUESTOS CERRADOS
SUBINFORME DE TOTALES POR CAPÍTULOS
EJERCICIO 2021

EJERCICIO: 2020

Explicación	Pendientes de cobro a 1 de Enero	Rectificaciones Saldo entrante	Derechos anulados		Derechos Pendientes cobro Totales
			Anulaciones Liquidaciones	Aplazamiento y Fraccionamiento	
Total Capitulo 1	0,00	0,00	0,00	0,00	0,00
Total Capitulo 2	0,00	0,00	0,00	0,00	0,00
Total Capitulo 3	3.722.063,69	0,00	35.875,68	0,00	3.686.188,01
Total Capitulo 4	18.655.940,46	0,00	0,00	0,00	18.655.940,46
Total Capitulo 5	45.584,51	0,00	0,00	0,00	45.584,51
TOTAL OPERACIONES CORRIENTES	22.423.588,66	0,00	35.875,68	0,00	22.387.712,98
Total Capitulo 6	0,00	0,00	0,00	0,00	0,00
Total Capitulo 7	103.393,34	0,00	0,00	0,00	103.393,34
TOTAL OPERACIONES DE CAPITAL	103.393,34	0,00	0,00	0,00	103.393,34
TOTAL OPERACIONES NO FINANCIERAS	22.526.982,00	0,00	35.875,68	0,00	22.491.106,32
Total Capitulo 8	0,00	0,00	0,00	0,00	0,00
Total Capitulo 9	19.028,00	0,00	0,00	0,00	19.028,00
TOTAL OPERACIONES FINANCIERAS	19.028,00	0,00	0,00	0,00	19.028,00
TOTAL	22.546.010,00	0,00	35.875,68	0,00	22.510.134,32

UNIVERSIDAD DE CANTABRIA

II. DERECHOS A COBRAR DE PRESUPUESTOS CERRADOS

EJERCICIO 2021

EJERCICIO: 2008

Clasificación Económica	Explicación	Recaudados	Derechos Cancelados				Pendientes de cobro a 31 de Diciembre
			Cobros en Especie	Insolvencias	Prescripción	Otras	
32807	DE EMPRESAS PRIVADAS	0,00	0,00	0,00	0,00	0,00	32.119,77
	Subtotal Artículo 32	0,00	0,00	0,00	0,00	0,00	32.119,77
39000	ART. 83 L.O.U.	0,00	0,00	0,00	0,00	0,00	3.211,98
	Subtotal Artículo 39	0,00	0,00	0,00	0,00	0,00	3.211,98
	Subtotal Capítulo 3	0,00	0,00	0,00	0,00	0,00	35.331,75
	TOTAL	0,00	0,00	0,00	0,00	0,00	35.331,75

EJERCICIO: 2009

Clasificación Económica	Explicación	Recaudados	Derechos Cancelados				Pendientes de cobro a 31 de Diciembre
			Cobros en Especie	Insolvencias	Prescripción	Otras	
32807	DE EMPRESAS PRIVADAS	0,00	0,00	0,00	0,00	0,00	145.000,01
	Subtotal Artículo 32	0,00	0,00	0,00	0,00	0,00	145.000,01
39000	ART. 83 L.O.U.	0,00	0,00	0,00	0,00	0,00	14.499,99
	Subtotal Artículo 39	0,00	0,00	0,00	0,00	0,00	14.499,99
	Subtotal Capítulo 3	0,00	0,00	0,00	0,00	0,00	159.500,00
	TOTAL	0,00	0,00	0,00	0,00	0,00	159.500,00

UNIVERSIDAD DE CANTABRIA

II. DERECHOS A COBRAR DE PRESUPUESTOS CERRADOS

EJERCICIO 2021

EJERCICIO: 2010

Clasificación Económica	Explicación	Recaudados	Derechos Cancelados				Pendientes de cobro a 31 de Diciembre
			Cobros en Especie	Insolvencias	Prescripción	Otras	
32807	DE EMPRESAS PRIVADAS	0,00	0,00	0,00	0,00	0,00	30.909,09
	Subtotal Artículo 32	0,00	0,00	0,00	0,00	0,00	30.909,09
39000	ART. 83 L.O.U.	0,00	0,00	0,00	0,00	0,00	3.090,91
39903	COLABORACION PROGRAMA POSTGRADOS OFICIALES	0,00	0,00	0,00	0,00	0,00	2.800,00
	Subtotal Artículo 39	0,00	0,00	0,00	0,00	0,00	5.890,91
	Subtotal Capítulo 3	0,00	0,00	0,00	0,00	0,00	36.800,00
	TOTAL	0,00	0,00	0,00	0,00	0,00	36.800,00

EJERCICIO: 2011

Clasificación Económica	Explicación	Recaudados	Derechos Cancelados				Pendientes de cobro a 31 de Diciembre
			Cobros en Especie	Insolvencias	Prescripción	Otras	
32807	DE EMPRESAS PRIVADAS	0,00	0,00	0,00	0,00	0,00	28.655,36
32975	COIE SEGUROS Y OTROS GASTOS	0,00	0,00	0,00	0,00	0,00	3.312,00
	Subtotal Artículo 32	0,00	0,00	0,00	0,00	0,00	31.967,36
39000	ART. 83 L.O.U.	0,00	0,00	0,00	0,00	0,00	3.167,63
39903	COLABORACION PROGRAMA POSTGRADOS OFICIALES	0,00	0,00	0,00	0,00	0,00	2.800,00
	Subtotal Artículo 39	0,00	0,00	0,00	0,00	0,00	5.967,63
	Subtotal Capítulo 3	0,00	0,00	0,00	0,00	0,00	37.934,99
	TOTAL	0,00	0,00	0,00	0,00	0,00	37.934,99

UNIVERSIDAD DE CANTABRIA

II. DERECHOS A COBRAR DE PRESUPUESTOS CERRADOS

EJERCICIO 2021

EJERCICIO: 2012

Clasificación Económica	Explicación	Recaudados	Derechos Cancelados				Pendientes de cobro a 31 de Diciembre
			Cobros en Especie	Insolvencias	Prescripción	Otras	
32807	DE EMPRESAS PRIVADAS	0,00	0,00	0,00	0,00	0,00	51.580,10
32975	COIE SEGUROS Y OTROS GASTOS	0,00	0,00	0,00	0,00	0,00	78,01
	Subtotal Artículo 32	0,00	0,00	0,00	0,00	0,00	51.658,11
33000	VENTAS DEL SERVICIO DE PUBLICACIONES	0,00	0,00	0,00	0,00	0,00	2.637,97
	Subtotal Artículo 33	0,00	0,00	0,00	0,00	0,00	2.637,97
39000	ART. 83 L.O.U.	0,00	0,00	0,00	0,00	0,00	10.831,82
	Subtotal Artículo 39	0,00	0,00	0,00	0,00	0,00	10.831,82
	Subtotal Capítulo 3	0,00	0,00	0,00	0,00	0,00	65.127,90
	TOTAL	0,00	0,00	0,00	0,00	0,00	65.127,90

EJERCICIO: 2013

Clasificación Económica	Explicación	Recaudados	Derechos Cancelados				Pendientes de cobro a 31 de Diciembre
			Cobros en Especie	Insolvencias	Prescripción	Otras	
32807	DE EMPRESAS PRIVADAS	0,00	0,00	0,00	0,00	0,00	6.714,45
	Subtotal Artículo 32	0,00	0,00	0,00	0,00	0,00	6.714,45
33000	VENTAS DEL SERVICIO DE PUBLICACIONES	0,00	0,00	0,00	0,00	0,00	2.074,27
	Subtotal Artículo 33	0,00	0,00	0,00	0,00	0,00	2.074,27
39000	ART. 83 L.O.U.	0,00	0,00	0,00	0,00	0,00	1.410,04
	Subtotal Artículo 39	0,00	0,00	0,00	0,00	0,00	1.410,04
	Subtotal Capítulo 3	0,00	0,00	0,00	0,00	0,00	10.198,76
47901	CURSOS DE VERANO	0,00	0,00	0,00	0,00	0,00	2.000,00
	Subtotal Artículo 47	0,00	0,00	0,00	0,00	0,00	2.000,00
	Subtotal Capítulo 4	0,00	0,00	0,00	0,00	0,00	2.000,00
	TOTAL	0,00	0,00	0,00	0,00	0,00	12.198,76

UNIVERSIDAD DE CANTABRIA

II. DERECHOS A COBRAR DE PRESUPUESTOS CERRADOS

EJERCICIO 2021

EJERCICIO: 2014

Clasifica-ción Económica	Explicación	Recaudados	Derechos Cancelados				Pendientes de cobro a 31 de Diciembre
			Cobros en Especie	Insolvencias	Prescripción	Otras	
32807	DE EMPRESAS PRIVADAS	0,00	0,00	0,00	0,00	0,00	10.347,10
32981	REPERCUSION GASTOS A TERCEROS	0,00	0,00	0,00	0,00	0,00	12.499,24
	Subtotal Artículo 32	0,00	0,00	0,00	0,00	0,00	22.846,34
39000	ART. 83 L.O.U.	0,00	0,00	0,00	0,00	0,00	2.172,89
	Subtotal Artículo 39	0,00	0,00	0,00	0,00	0,00	2.172,89
	Subtotal Capítulo 3	0,00	0,00	0,00	0,00	0,00	25.019,23
55009	OTRAS	0,00	0,00	0,00	0,00	0,00	455,35
	Subtotal Artículo 55	0,00	0,00	0,00	0,00	0,00	455,35
	Subtotal Capítulo 5	0,00	0,00	0,00	0,00	0,00	455,35
	TOTAL	0,00	0,00	0,00	0,00	0,00	25.474,58

UNIVERSIDAD DE CANTABRIA

II. DERECHOS A COBRAR DE PRESUPUESTOS CERRADOS

EJERCICIO 2021

EJERCICIO: 2015

Clasificación Económica	Explicación	Recaudados		Derechos Cancelados			Pendientes de cobro a 31 de Diciembre
			Cobros en Especie	Insolvencias	Prescripción	Otras	
32807	DE EMPRESAS PRIVADAS	0,00	0,00	0,00	0,00	0,00	37.190,09
32981	REPERCUSION GASTOS A TERCEROS	0,00	0,00	0,00	0,00	0,00	10.428,47
	Subtotal Artículo 32	0,00	0,00	0,00	0,00	0,00	47.618,56
39000	ART. 83 L.O.U.	0,00	0,00	0,00	0,00	0,00	7.809,91
	Subtotal Artículo 39	0,00	0,00	0,00	0,00	0,00	7.809,91
	Subtotal Capítulo 3	0,00	0,00	0,00	0,00	0,00	55.428,47
55000	DE CAFETERIAS Y COMEDORES	0,00	0,00	0,00	0,00	0,00	12.391,14
55009	OTRAS	0,00	0,00	0,00	0,00	0,00	450,80
	Subtotal Artículo 55	0,00	0,00	0,00	0,00	0,00	12.841,94
	Subtotal Capítulo 5	0,00	0,00	0,00	0,00	0,00	12.841,94
	TOTAL	0,00	0,00	0,00	0,00	0,00	68.270,41

UNIVERSIDAD DE CANTABRIA

II. DERECHOS A COBRAR DE PRESUPUESTOS CERRADOS

EJERCICIO 2021

EJERCICIO: 2018

Clasificación Económica	Explicación	Recaudados	Derechos Cancelados				Pendientes de cobro a 31 de Diciembre
			Cobros en Especie	Insolvencias	Prescripción	Otras	
31012	COMPENSACION F.NUMEROSA GRADO	93.809,23	0,00	0,00	0,00	0,00	0,00
31013	COMPENSACION F.NUMEROSA POSTGRADO	4.573,06	0,00	0,00	0,00	0,00	0,00
	Subtotal Artículo 31	98.382,29	0,00	0,00	0,00	0,00	0,00
32807	DE EMPRESAS PRIVADAS	437,16	0,00	0,00	0,00	0,00	0,00
32809	DEL EXTERIOR	0,00	0,00	0,00	0,00	0,00	12.396,69
	Subtotal Artículo 32	437,16	0,00	0,00	0,00	0,00	12.396,69
39000	ART. 83 L.O.U.	91,78	0,00	0,00	0,00	0,00	2.603,31
	Subtotal Artículo 39	91,78	0,00	0,00	0,00	0,00	2.603,31
	Subtotal Capítulo 3	98.911,23	0,00	0,00	0,00	0,00	15.000,00
47901	CURSOS DE VERANO	0,00	0,00	0,00	0,00	0,00	500,00
	Subtotal Artículo 47	0,00	0,00	0,00	0,00	0,00	500,00
	Subtotal Capítulo 4	0,00	0,00	0,00	0,00	0,00	500,00
54001	OTROS ALQUILERES	0,00	0,00	0,00	0,00	0,00	400,00
	Subtotal Artículo 54	0,00	0,00	0,00	0,00	0,00	400,00
	Subtotal Capítulo 5	0,00	0,00	0,00	0,00	0,00	400,00
	TOTAL	98.911,23	0,00	0,00	0,00	0,00	15.900,00

UNIVERSIDAD DE CANTABRIA

II. DERECHOS A COBRAR DE PRESUPUESTOS CERRADOS

EJERCICIO 2021

EJERCICIO: 2019

Clasificación Económica	Explicación	Recaudados		Derechos Cancelados			Pendientes de cobro a 31 de Diciembre
			Cobros en Especie	Insolvencias	Prescripción	Otras	
31012	COMPENSACION F.NUMEROSA GRADO	90.730,59	0,00	0,00	0,00	0,00	167.796,91
31013	COMPENSACION F.NUMEROSA POSTGRADO	7.229,41	0,00	0,00	0,00	0,00	13.370,04
31300	CURSOS DE VERANO	901,00	0,00	0,00	0,00	0,00	0,00
	Subtotal Artículo 31	98.861,00	0,00	0,00	0,00	0,00	181.166,95
32807	DE EMPRESAS PRIVADAS	0,00	0,00	0,00	0,00	0,00	120,00
32809	DEL EXTERIOR	9.090,91	0,00	0,00	0,00	0,00	0,00
32933	SEEA. MANTENIMIENTO DE ANIMALES.	1.484,11	0,00	0,00	0,00	0,00	0,00
	Subtotal Artículo 32	10.575,02	0,00	0,00	0,00	0,00	120,00
33000	VENTAS DEL SERVICIO DE PUBLICACIONES	663,58	0,00	0,00	0,00	0,00	0,00
	Subtotal Artículo 33	663,58	0,00	0,00	0,00	0,00	0,00
39000	ART. 83 L.O.U.	1.909,09	0,00	0,00	0,00	0,00	25,20
39030	INGRESOS DE SERVICIOS QUE GENERAN GASTOS	164,90	0,00	0,00	0,00	0,00	0,00
	Subtotal Artículo 39	2.073,99	0,00	0,00	0,00	0,00	25,20
	Subtotal Capítulo 3	112.173,59	0,00	0,00	0,00	0,00	181.312,15
46003	DEL AYUNTAMIENTO DE SUANCES	12.000,00	0,00	0,00	0,00	0,00	0,00
	Subtotal Artículo 46	12.000,00	0,00	0,00	0,00	0,00	0,00
47901	CURSOS DE VERANO	112,00	0,00	0,00	0,00	0,00	0,00
	Subtotal Artículo 47	112,00	0,00	0,00	0,00	0,00	0,00
	Subtotal Capítulo 4	12.112,00	0,00	0,00	0,00	0,00	0,00
	TOTAL	124.285,59	0,00	0,00	0,00	0,00	181.312,15

UNIVERSIDAD DE CANTABRIA

II. DERECHOS A COBRAR DE PRESUPUESTOS CERRADOS

EJERCICIO 2021

EJERCICIO: 2020

Clasificación Económica	Explicación	Recaudados		Derechos Cancelados			Pendientes de cobro a 31 de Diciembre
			Cobros en Especie	Insolvencias	Prescripción	Otras	
31000	DERECHOS MATRICULA GRADO	2.185.801,87	0,00	0,00	0,00	0,00	287.768,88
31001	DERECHOS MATRICULA POSTGRADO	349.466,90	0,00	0,00	0,00	0,00	21.930,31
31100	MASTER	25.320,00	0,00	0,00	0,00	0,00	0,00
	Subtotal Artículo 31	2.560.588,77	0,00	0,00	0,00	0,00	309.699,19
32781	TELÉFONO SERVICIOS ADMINISTRATIVOS CENTRALES	726,49	0,00	0,00	0,00	0,00	0,00
32800	DE LA ADMINISTRACION DEL ESTADO	14.600,55	0,00	0,00	0,00	0,00	0,00
32804	DE EMPRESAS PUBLICAS Y OTROS ENTES PUBLICOS	38.476,41	0,00	0,00	0,00	0,00	0,00
32805	DE GOBIERNO DE CANTABRIA	68.819,29	0,00	0,00	0,00	0,00	0,00
32806	DE CORPORACIONES LOCALES	4.942,15	0,00	0,00	0,00	0,00	0,00
32807	DE EMPRESAS PRIVADAS	207.026,76	0,00	0,00	0,00	0,00	1.154,93
32808	DE FAMILIAS E INSTITUCIONES SIN FINES DE LUCRO	2.479,34	0,00	0,00	0,00	0,00	0,00
32809	DEL EXTERIOR	28.612,32	0,00	0,00	0,00	0,00	14.876,03
32820	PARA LA F.L.T.Q.	202.351,61	0,00	0,00	0,00	0,00	0,00
32821	FUNDACION INSTITUTO HIDRAULICA AMBIENTAL CANTABR	7.355,37	0,00	0,00	0,00	0,00	0,00
32900	ACCESO AL DOCUMENTO	73,80	0,00	0,00	0,00	0,00	43,20
32930	SCTI MICROSCOPIO ELECTRONICO DE TRANSMISION	396,87	0,00	0,00	0,00	0,00	0,00

UNIVERSIDAD DE CANTABRIA

II. DERECHOS A COBRAR DE PRESUPUESTOS CERRADOS

EJERCICIO 2021

EJERCICIO: 2020

Clasificación Económica	Explicación	Recaudados		Derechos Cancelados			Pendientes de cobro a 31 de Diciembre
			Cobros en Especie	Insolvencias	Prescripción	Otras	
32933	SEEA. MANTENIMIENTO DE ANIMALES.	1.626,39	0,00	0,00	0,00	0,00	0,00
32975	COIE PRACTICAS EN EMPRESAS	6.077,74	0,00	0,00	0,00	0,00	0,00
32978	F.L.T.Q. GASTOS DEL CDTUC	89.336,40	0,00	0,00	0,00	0,00	0,00
32980	CENTROS ADSCRITOS	9.462,20	0,00	0,00	0,00	0,00	0,00
32981	REPERCUSION GASTOS A TERCEROS	15.920,85	0,00	0,00	0,00	0,00	1.369,74
	Subtotal Artículo 32	698.284,54	0,00	0,00	0,00	0,00	17.443,90
33000	VENTAS EDITORIAL UC	3.307,83	0,00	0,00	0,00	0,00	0,00
331	VENTA DE ENERGIA ELECTRICA	0,00	0,00	0,00	0,00	0,00	2.231,77
	Subtotal Artículo 33	3.307,83	0,00	0,00	0,00	0,00	2.231,77
39000	ART. 83 L.O.U.	78.185,58	0,00	0,00	0,00	0,00	3.366,51
39003	PROGRAMAS NACIONALES	2.301,66	0,00	0,00	0,00	0,00	0,00
39010	ESTUDIOS PROPIOS	4.680,00	0,00	0,00	0,00	0,00	0,00
39030	INGRESOS DE SERVICIOS QUE GENERAN GASTOS	293,00	0,00	0,00	0,00	0,00	4,80
39099	OTRAS	3.787,55	0,00	0,00	0,00	0,00	0,00
398	VENTA DE PATENTES	427,02	0,00	0,00	0,00	0,00	0,00
39998	INGRESOS VARIOS	1.585,89	0,00	0,00	0,00	0,00	0,00
	Subtotal Artículo 39	91.260,70	0,00	0,00	0,00	0,00	3.371,31
	Subtotal Capítulo 3	3.353.441,84	0,00	0,00	0,00	0,00	332.746,17
45001	PROGRAMA DE SUFICIENCIA FINANCIERA	17.077.167,00	0,00	0,00	0,00	0,00	0,00

UNIVERSIDAD DE CANTABRIA

II. DERECHOS A COBRAR DE PRESUPUESTOS CERRADOS

EJERCICIO 2021

EJERCICIO: 2020

Clasificación Económica	Explicación	Recaudados	Derechos Cancelados				Pendientes de cobro a 31 de Diciembre
			Cobros en Especie	Insolvencias	Prescripción	Otras	
45002	PROGRAMA DE COMPLEMENTOS RETRIBUTIVOS PDI	969.745,50	0,00	0,00	0,00	0,00	0,00
45003	PROGRAMA REGIONAL DE BECAS	37.500,00	0,00	0,00	0,00	0,00	0,00
45004	PROGRAMA DE INTERNACIONALIZACIÓN	68.750,00	0,00	0,00	0,00	0,00	0,00
45006	Programa de compensacion de precios públicos	225.000,00	0,00	0,00	0,00	0,00	0,00
45203	UNIVERSIDADES, IGUALDAD, CULTURA Y DEPORTE	5.000,00	0,00	0,00	0,00	0,00	0,00
45204	OBRAS PÚBLICAS, ORDENACIÓN DEL TERRITORIO Y URBANISMO	10.000,00	0,00	0,00	0,00	0,00	0,00
45206	ECONOMÍA Y HACIENDA	7.045,45	0,00	0,00	0,00	0,00	0,00
45211	SERVICIO CANTABRO DE SALUD	89.547,07	0,00	0,00	0,00	0,00	0,00
45213	SERVICIO CANTABRO DE EMPLEO	153.203,40	0,00	0,00	0,00	0,00	0,00
45216	INSTITUTO CANTABRO DE SERVICIOS SOCIALES (ICASS)	12.982,04	0,00	0,00	0,00	0,00	0,00
	Subtotal Artículo 45	18.655.940,46	0,00	0,00	0,00	0,00	0,00
	Subtotal Capítulo 4	18.655.940,46	0,00	0,00	0,00	0,00	0,00
54000	ALQUILER EDIFICIO FISIOTERAPIA	29.543,11	0,00	0,00	0,00	0,00	0,00
54001	OTROS ALQUILERES	10.048,75	0,00	0,00	0,00	0,00	0,00
	Subtotal Artículo 54	39.591,86	0,00	0,00	0,00	0,00	0,00
55000	DE CAFETERIAS Y COMEDORES	3.647,72	0,00	0,00	0,00	0,00	2.344,93

UNIVERSIDAD DE CANTABRIA

II. DERECHOS A COBRAR DE PRESUPUESTOS CERRADOS

EJERCICIO 2021

EJERCICIO: 2020

Clasificación Económica	Explicación	Recaudados		Derechos Cancelados			Pendientes de cobro a 31 de Diciembre
			Cobros en Especie	Insolvencias	Prescripción	Otras	
	Subtotal Artículo 55	3.647,72	0,00	0,00	0,00	0,00	2.344,93
	Subtotal Capítulo 5	43.239,58	0,00	0,00	0,00	0,00	2.344,93
70002	AGENCIA ESTATAL DE INVESTIGACIÓN	16.726,34	0,00	0,00	0,00	0,00	0,00
	Subtotal Artículo 70	16.726,34	0,00	0,00	0,00	0,00	0,00
751	CONSEJERIA DE EDUCACION, CULTURA Y DEPORTE. OTRAS	40.000,00	0,00	0,00	0,00	0,00	0,00
75203	UNIVERSIDADES, IGUALDAD, CULTURA Y DEPORTE	46.667,00	0,00	0,00	0,00	0,00	0,00
	Subtotal Artículo 75	86.667,00	0,00	0,00	0,00	0,00	0,00
	Subtotal Capítulo 7	103.393,34	0,00	0,00	0,00	0,00	0,00
91117	CONVOCATORIA FEDER 2017	19.028,00	0,00	0,00	0,00	0,00	0,00
	Subtotal Artículo 91	19.028,00	0,00	0,00	0,00	0,00	0,00
	Subtotal Capítulo 9	19.028,00	0,00	0,00	0,00	0,00	0,00
	TOTAL	22.175.043,22	0,00	0,00	0,00	0,00	335.091,10

UNIVERSIDAD DE CANTABRIA

DERECHOS A COBRAR DE PRESUPUESTOS CERRADOS
SUBINFORME DE TOTALES POR CAPÍTULOS
EJERCICIO 2021

EJERCICIO: 2008

Explicación	Recaudados	Derechos cancelados				Pendientes de cobro a 31 de Diciembre
		Cobros en Especie	Insolvencias	Prescripción	Otras	
Total Capitulo 1	0,00	0,00	0,00	0,00	0,00	0,00
Total Capitulo 2	0,00	0,00	0,00	0,00	0,00	0,00
Total Capitulo 3	0,00	0,00	0,00	0,00	0,00	35.331,75
Total Capitulo 4	0,00	0,00	0,00	0,00	0,00	0,00
Total Capitulo 5	0,00	0,00	0,00	0,00	0,00	0,00
TOTAL OPERACIONES CORRIENTES	0,00	0,00	0,00	0,00	0,00	35.331,75
Total Capitulo 6	0,00	0,00	0,00	0,00	0,00	0,00
Total Capitulo 7	0,00	0,00	0,00	0,00	0,00	0,00
TOTAL OPERACIONES DE CAPITAL	0,00	0,00	0,00	0,00	0,00	0,00
TOTAL OPERACIONES NO FINANCIERAS	0,00	0,00	0,00	0,00	0,00	35.331,75
Total Capitulo 8	0,00	0,00	0,00	0,00	0,00	0,00
Total Capitulo 9	0,00	0,00	0,00	0,00	0,00	0,00
TOTAL OPERACIONES FINANCIERAS	0,00	0,00	0,00	0,00	0,00	0,00
TOTAL	0,00	0,00	0,00	0,00	0,00	35.331,75

UNIVERSIDAD DE CANTABRIA

DERECHOS A COBRAR DE PRESUPUESTOS CERRADOS
SUBINFORME DE TOTALES POR CAPÍTULOS
EJERCICIO 2021

EJERCICIO: 2009

Explicación	Recaudados	Derechos cancelados				Pendientes de cobro a 31 de Diciembre
		Cobros en Especie	Insolvencias	Prescripción	Otras	
Total Capitulo 1	0,00	0,00	0,00	0,00	0,00	0,00
Total Capitulo 2	0,00	0,00	0,00	0,00	0,00	0,00
Total Capitulo 3	0,00	0,00	0,00	0,00	0,00	159.500,00
Total Capitulo 4	0,00	0,00	0,00	0,00	0,00	0,00
Total Capitulo 5	0,00	0,00	0,00	0,00	0,00	0,00
TOTAL OPERACIONES CORRIENTES	0,00	0,00	0,00	0,00	0,00	159.500,00
Total Capitulo 6	0,00	0,00	0,00	0,00	0,00	0,00
Total Capitulo 7	0,00	0,00	0,00	0,00	0,00	0,00
TOTAL OPERACIONES DE CAPITAL	0,00	0,00	0,00	0,00	0,00	0,00
TOTAL OPERACIONES NO FINANCIERAS	0,00	0,00	0,00	0,00	0,00	159.500,00
Total Capitulo 8	0,00	0,00	0,00	0,00	0,00	0,00
Total Capitulo 9	0,00	0,00	0,00	0,00	0,00	0,00
TOTAL OPERACIONES FINANCIERAS	0,00	0,00	0,00	0,00	0,00	0,00
TOTAL	0,00	0,00	0,00	0,00	0,00	159.500,00

UNIVERSIDAD DE CANTABRIA

DERECHOS A COBRAR DE PRESUPUESTOS CERRADOS
SUBINFORME DE TOTALES POR CAPÍTULOS
EJERCICIO 2021

EJERCICIO: 2010

Explicación	Recaudados	Derechos cancelados				Pendientes de cobro a 31 de Diciembre
		Cobros en Especie	Insolvencias	Prescripción	Otras	
Total Capitulo 1	0,00	0,00	0,00	0,00	0,00	0,00
Total Capitulo 2	0,00	0,00	0,00	0,00	0,00	0,00
Total Capitulo 3	0,00	0,00	0,00	0,00	0,00	36.800,00
Total Capitulo 4	0,00	0,00	0,00	0,00	0,00	0,00
Total Capitulo 5	0,00	0,00	0,00	0,00	0,00	0,00
TOTAL OPERACIONES CORRIENTES	0,00	0,00	0,00	0,00	0,00	36.800,00
Total Capitulo 6	0,00	0,00	0,00	0,00	0,00	0,00
Total Capitulo 7	0,00	0,00	0,00	0,00	0,00	0,00
TOTAL OPERACIONES DE CAPITAL	0,00	0,00	0,00	0,00	0,00	0,00
TOTAL OPERACIONES NO FINANCIERAS	0,00	0,00	0,00	0,00	0,00	36.800,00
Total Capitulo 8	0,00	0,00	0,00	0,00	0,00	0,00
Total Capitulo 9	0,00	0,00	0,00	0,00	0,00	0,00
TOTAL OPERACIONES FINANCIERAS	0,00	0,00	0,00	0,00	0,00	0,00
TOTAL	0,00	0,00	0,00	0,00	0,00	36.800,00

UNIVERSIDAD DE CANTABRIA

DERECHOS A COBRAR DE PRESUPUESTOS CERRADOS
SUBINFORME DE TOTALES POR CAPÍTULOS
EJERCICIO 2021

EJERCICIO: 2011

Explicación	Recaudados	Derechos cancelados				Pendientes de cobro a 31 de Diciembre
		Cobros en Especie	Insolvencias	Prescripción	Otras	
Total Capitulo 1	0,00	0,00	0,00	0,00	0,00	0,00
Total Capitulo 2	0,00	0,00	0,00	0,00	0,00	0,00
Total Capitulo 3	0,00	0,00	0,00	0,00	0,00	37.934,99
Total Capitulo 4	0,00	0,00	0,00	0,00	0,00	0,00
Total Capitulo 5	0,00	0,00	0,00	0,00	0,00	0,00
TOTAL OPERACIONES CORRIENTES	0,00	0,00	0,00	0,00	0,00	37.934,99
Total Capitulo 6	0,00	0,00	0,00	0,00	0,00	0,00
Total Capitulo 7	0,00	0,00	0,00	0,00	0,00	0,00
TOTAL OPERACIONES DE CAPITAL	0,00	0,00	0,00	0,00	0,00	0,00
TOTAL OPERACIONES NO FINANCIERAS	0,00	0,00	0,00	0,00	0,00	37.934,99
Total Capitulo 8	0,00	0,00	0,00	0,00	0,00	0,00
Total Capitulo 9	0,00	0,00	0,00	0,00	0,00	0,00
TOTAL OPERACIONES FINANCIERAS	0,00	0,00	0,00	0,00	0,00	0,00
TOTAL	0,00	0,00	0,00	0,00	0,00	37.934,99

UNIVERSIDAD DE CANTABRIA

DERECHOS A COBRAR DE PRESUPUESTOS CERRADOS
SUBINFORME DE TOTALES POR CAPÍTULOS
EJERCICIO 2021

EJERCICIO: 2012

Explicación	Recaudados	Derechos cancelados				Pendientes de cobro a 31 de Diciembre
		Cobros en Especie	Insolvencias	Prescripción	Otras	
Total Capitulo 1	0,00	0,00	0,00	0,00	0,00	0,00
Total Capitulo 2	0,00	0,00	0,00	0,00	0,00	0,00
Total Capitulo 3	0,00	0,00	0,00	0,00	0,00	65.127,90
Total Capitulo 4	0,00	0,00	0,00	0,00	0,00	0,00
Total Capitulo 5	0,00	0,00	0,00	0,00	0,00	0,00
TOTAL OPERACIONES CORRIENTES	0,00	0,00	0,00	0,00	0,00	65.127,90
Total Capitulo 6	0,00	0,00	0,00	0,00	0,00	0,00
Total Capitulo 7	0,00	0,00	0,00	0,00	0,00	0,00
TOTAL OPERACIONES DE CAPITAL	0,00	0,00	0,00	0,00	0,00	0,00
TOTAL OPERACIONES NO FINANCIERAS	0,00	0,00	0,00	0,00	0,00	65.127,90
Total Capitulo 8	0,00	0,00	0,00	0,00	0,00	0,00
Total Capitulo 9	0,00	0,00	0,00	0,00	0,00	0,00
TOTAL OPERACIONES FINANCIERAS	0,00	0,00	0,00	0,00	0,00	0,00
TOTAL	0,00	0,00	0,00	0,00	0,00	65.127,90

UNIVERSIDAD DE CANTABRIA

DERECHOS A COBRAR DE PRESUPUESTOS CERRADOS
SUBINFORME DE TOTALES POR CAPÍTULOS
EJERCICIO 2021

EJERCICIO: 2013

Explicación	Recaudados	Derechos cancelados				Pendientes de cobro a 31 de Diciembre
		Cobros en Especie	Insolvencias	Prescripción	Otras	
Total Capitulo 1	0,00	0,00	0,00	0,00	0,00	0,00
Total Capitulo 2	0,00	0,00	0,00	0,00	0,00	0,00
Total Capitulo 3	0,00	0,00	0,00	0,00	0,00	10.198,76
Total Capitulo 4	0,00	0,00	0,00	0,00	0,00	2.000,00
Total Capitulo 5	0,00	0,00	0,00	0,00	0,00	0,00
TOTAL OPERACIONES CORRIENTES	0,00	0,00	0,00	0,00	0,00	12.198,76
Total Capitulo 6	0,00	0,00	0,00	0,00	0,00	0,00
Total Capitulo 7	0,00	0,00	0,00	0,00	0,00	0,00
TOTAL OPERACIONES DE CAPITAL	0,00	0,00	0,00	0,00	0,00	0,00
TOTAL OPERACIONES NO FINANCIERAS	0,00	0,00	0,00	0,00	0,00	12.198,76
Total Capitulo 8	0,00	0,00	0,00	0,00	0,00	0,00
Total Capitulo 9	0,00	0,00	0,00	0,00	0,00	0,00
TOTAL OPERACIONES FINANCIERAS	0,00	0,00	0,00	0,00	0,00	0,00
TOTAL	0,00	0,00	0,00	0,00	0,00	12.198,76

UNIVERSIDAD DE CANTABRIA

DERECHOS A COBRAR DE PRESUPUESTOS CERRADOS
SUBINFORME DE TOTALES POR CAPÍTULOS
EJERCICIO 2021

EJERCICIO: 2014

Explicación	Recaudados	Derechos cancelados				Pendientes de cobro a 31 de Diciembre
		Cobros en Especie	Insolvencias	Prescripción	Otras	
Total Capitulo 1	0,00	0,00	0,00	0,00	0,00	0,00
Total Capitulo 2	0,00	0,00	0,00	0,00	0,00	0,00
Total Capitulo 3	0,00	0,00	0,00	0,00	0,00	25.019,23
Total Capitulo 4	0,00	0,00	0,00	0,00	0,00	0,00
Total Capitulo 5	0,00	0,00	0,00	0,00	0,00	455,35
TOTAL OPERACIONES CORRIENTES	0,00	0,00	0,00	0,00	0,00	25.474,58
Total Capitulo 6	0,00	0,00	0,00	0,00	0,00	0,00
Total Capitulo 7	0,00	0,00	0,00	0,00	0,00	0,00
TOTAL OPERACIONES DE CAPITAL	0,00	0,00	0,00	0,00	0,00	0,00
TOTAL OPERACIONES NO FINANCIERAS	0,00	0,00	0,00	0,00	0,00	25.474,58
Total Capitulo 8	0,00	0,00	0,00	0,00	0,00	0,00
Total Capitulo 9	0,00	0,00	0,00	0,00	0,00	0,00
TOTAL OPERACIONES FINANCIERAS	0,00	0,00	0,00	0,00	0,00	0,00
TOTAL	0,00	0,00	0,00	0,00	0,00	25.474,58

UNIVERSIDAD DE CANTABRIA

DERECHOS A COBRAR DE PRESUPUESTOS CERRADOS
SUBINFORME DE TOTALES POR CAPÍTULOS
EJERCICIO 2021

EJERCICIO: 2015

Explicación	Recaudados	Derechos cancelados				Pendientes de cobro a 31 de Diciembre
		Cobros en Especie	Insolvencias	Prescripción	Otras	
Total Capitulo 1	0,00	0,00	0,00	0,00	0,00	0,00
Total Capitulo 2	0,00	0,00	0,00	0,00	0,00	0,00
Total Capitulo 3	0,00	0,00	0,00	0,00	0,00	55.428,47
Total Capitulo 4	0,00	0,00	0,00	0,00	0,00	0,00
Total Capitulo 5	0,00	0,00	0,00	0,00	0,00	12.841,94
TOTAL OPERACIONES CORRIENTES	0,00	0,00	0,00	0,00	0,00	68.270,41
Total Capitulo 6	0,00	0,00	0,00	0,00	0,00	0,00
Total Capitulo 7	0,00	0,00	0,00	0,00	0,00	0,00
TOTAL OPERACIONES DE CAPITAL	0,00	0,00	0,00	0,00	0,00	0,00
TOTAL OPERACIONES NO FINANCIERAS	0,00	0,00	0,00	0,00	0,00	68.270,41
Total Capitulo 8	0,00	0,00	0,00	0,00	0,00	0,00
Total Capitulo 9	0,00	0,00	0,00	0,00	0,00	0,00
TOTAL OPERACIONES FINANCIERAS	0,00	0,00	0,00	0,00	0,00	0,00
TOTAL	0,00	0,00	0,00	0,00	0,00	68.270,41

UNIVERSIDAD DE CANTABRIA

DERECHOS A COBRAR DE PRESUPUESTOS CERRADOS
SUBINFORME DE TOTALES POR CAPÍTULOS
EJERCICIO 2021

EJERCICIO: 2018

Explicación	Recaudados	Derechos cancelados				Pendientes de cobro a 31 de Diciembre
		Cobros en Especie	Insolvencias	Prescripción	Otras	
Total Capitulo 1	0,00	0,00	0,00	0,00	0,00	0,00
Total Capitulo 2	0,00	0,00	0,00	0,00	0,00	0,00
Total Capitulo 3	98.911,23	0,00	0,00	0,00	0,00	15.000,00
Total Capitulo 4	0,00	0,00	0,00	0,00	0,00	500,00
Total Capitulo 5	0,00	0,00	0,00	0,00	0,00	400,00
TOTAL OPERACIONES CORRIENTES	98.911,23	0,00	0,00	0,00	0,00	15.900,00
Total Capitulo 6	0,00	0,00	0,00	0,00	0,00	0,00
Total Capitulo 7	0,00	0,00	0,00	0,00	0,00	0,00
TOTAL OPERACIONES DE CAPITAL	0,00	0,00	0,00	0,00	0,00	0,00
TOTAL OPERACIONES NO FINANCIERAS	98.911,23	0,00	0,00	0,00	0,00	15.900,00
Total Capitulo 8	0,00	0,00	0,00	0,00	0,00	0,00
Total Capitulo 9	0,00	0,00	0,00	0,00	0,00	0,00
TOTAL OPERACIONES FINANCIERAS	0,00	0,00	0,00	0,00	0,00	0,00
TOTAL	98.911,23	0,00	0,00	0,00	0,00	15.900,00

UNIVERSIDAD DE CANTABRIA

DERECHOS A COBRAR DE PRESUPUESTOS CERRADOS
SUBINFORME DE TOTALES POR CAPÍTULOS
EJERCICIO 2021

EJERCICIO: 2019

Explicación	Recaudados	Derechos cancelados				Pendientes de cobro a 31 de Diciembre
		Cobros en Especie	Insolvencias	Prescripción	Otras	
Total Capitulo 1	0,00	0,00	0,00	0,00	0,00	0,00
Total Capitulo 2	0,00	0,00	0,00	0,00	0,00	0,00
Total Capitulo 3	112.173,59	0,00	0,00	0,00	0,00	181.312,15
Total Capitulo 4	12.112,00	0,00	0,00	0,00	0,00	0,00
Total Capitulo 5	0,00	0,00	0,00	0,00	0,00	0,00
TOTAL OPERACIONES CORRIENTES	124.285,59	0,00	0,00	0,00	0,00	181.312,15
Total Capitulo 6	0,00	0,00	0,00	0,00	0,00	0,00
Total Capitulo 7	0,00	0,00	0,00	0,00	0,00	0,00
TOTAL OPERACIONES DE CAPITAL	0,00	0,00	0,00	0,00	0,00	0,00
TOTAL OPERACIONES NO FINANCIERAS	124.285,59	0,00	0,00	0,00	0,00	181.312,15
Total Capitulo 8	0,00	0,00	0,00	0,00	0,00	0,00
Total Capitulo 9	0,00	0,00	0,00	0,00	0,00	0,00
TOTAL OPERACIONES FINANCIERAS	0,00	0,00	0,00	0,00	0,00	0,00
TOTAL	124.285,59	0,00	0,00	0,00	0,00	181.312,15

UNIVERSIDAD DE CANTABRIA

DERECHOS A COBRAR DE PRESUPUESTOS CERRADOS
SUBINFORME DE TOTALES POR CAPÍTULOS
EJERCICIO 2021

EJERCICIO: 2020

Explicación	Recaudados	Derechos cancelados				Pendientes de cobro a 31 de Diciembre
		Cobros en Especie	Insolvencias	Prescripción	Otras	
Total Capitulo 1	0,00	0,00	0,00	0,00	0,00	0,00
Total Capitulo 2	0,00	0,00	0,00	0,00	0,00	0,00
Total Capitulo 3	3.353.441,84	0,00	0,00	0,00	0,00	332.746,17
Total Capitulo 4	18.655.940,46	0,00	0,00	0,00	0,00	0,00
Total Capitulo 5	43.239,58	0,00	0,00	0,00	0,00	2.344,93
TOTAL OPERACIONES CORRIENTES	22.052.621,88	0,00	0,00	0,00	0,00	335.091,10
Total Capitulo 6	0,00	0,00	0,00	0,00	0,00	0,00
Total Capitulo 7	103.393,34	0,00	0,00	0,00	0,00	0,00
TOTAL OPERACIONES DE CAPITAL	103.393,34	0,00	0,00	0,00	0,00	0,00
TOTAL OPERACIONES NO FINANCIERAS	22.156.015,22	0,00	0,00	0,00	0,00	335.091,10
Total Capitulo 8	0,00	0,00	0,00	0,00	0,00	0,00
Total Capitulo 9	19.028,00	0,00	0,00	0,00	0,00	0,00
TOTAL OPERACIONES FINANCIERAS	19.028,00	0,00	0,00	0,00	0,00	0,00
TOTAL	22.175.043,22	0,00	0,00	0,00	0,00	335.091,10

F.- MEMORIA

5.- Información sobre la ejecución del Ingreso público

5.7.- Derechos presupuestarios pendientes de cobro según grado de exigibilidad

La complejidad de este estado hace que los sistemas informáticos de la Universidad de Cantabria no estén preparados en este momento para su elaboración en los términos y formatos que el Plan General Contable establece.

F.- MEMORIA

5.- Información sobre la ejecución del Ingreso público

5.8.- Desarrollo de los compromisos de Ingresos

La complejidad de este estado hace que los sistemas informáticos de la Universidad de Cantabria no estén preparados en este momento para su elaboración en los términos y formatos que el Plan General Contable establece.

F.- MEMORIA

5.- Información sobre la ejecución del Ingreso público

5.9.- Compromisos de ingreso con cargo a Presupuestos de Ejercicios posteriores

F.5.9 Compromisos de ingreso con cargo a presupuestos de ejercicios posteriores

Clasificación económica	Explicación	Compromisos de ingresos concertados imputables al ejercicio	Total acumulado
		2022	
47001	Convenio Banco Santander	1.370.000	1.370.000
Total		1.370.000	1.370.000

F.- MEMORIA

6.- Gastos con financiación afectada

La complejidad de este estado hace que los sistemas informáticos de la Universidad de Cantabria no estén preparados en este momento para su elaboración en los términos y formatos que el Plan General Contable establece. Se está desarrollando un proyecto para la implantación de dichos medios dentro del sistema de Universitas XXI, de modo que en el ejercicio 2023 se encuentre implantado y el sistema permita realizar los cálculos en las cuentas anuales de dicho ejercicio.

F.- MEMORIA

7.- Información sobre el inmovilizado no financiero

F.- MEMORIA

7.- Información sobre el inmovilizado no financiero

7.1.- Inmovilizado inmaterial

SIN OPERACIONES REGISTRADAS EN ESTA OFICINA

F.- MEMORIA

7.- Información sobre el inmovilizado no financiero

7.2.- Inmovilizado material

VARIACIONES DEL INMOVILIZADO MATERIAL

VARIACIONES	VALOR 01/01/2021	VARIACION 2021	VALOR 31/12/2021	AMORTIZACION ACUMULADA	VALOR NETO		
220 Terrenos	34.832.485,41	0,00	34.832.485,41	0,00	34.832.485,41		
221 Construcciones	142.041.588,55	1.805.856,95	143.847.445,50	60.267.056,54	83.580.388,96		
223 Maquinaria (Eq.didáct)	64.234.572,10	1.278.634,69	65.513.206,79	59.997.779,40	5.515.427,39		
224 Utillaje	3.169.005,27	23.902,64	3.192.907,91	3.138.556,02	54.351,89		
226 Mobiliario	19.948.671,51	29.013,84	19.977.685,35	19.308.936,29	668.749,06		
227 Eq. procesos inform.	17.316.816,96	28.151,37	17.344.968,33	16.215.268,21	1.129.700,12		
228 Elementos transporte	181.400,01	7.599,95	188.999,96	168.151,90	20.848,06		
229 Fondos bibliográficos	42.478.882,49	1.542.052,58	44.020.935,07	44.020.935,07	0,00		
SUBTOTAL:	**324.203.422,30**	**4.715.212,02**	**328.918.634,32**	**203.116.683,43**	**125.801.950,89**		
282 Amortiz. Acumulada	-196.935.359,36	-6.181.324,07	-203.116.683,43				
2922 Provisiones Inmovilizado	-1.177.635,70	0,00	-1.177.635,70				
TOTALES:	**126.090.427,24**	**-1.466.112,05**	**124.624.315,19**	**203.116.683,43**	**125.801.950,89**		
DETALLE DE LAS VARIACIONES	ALTAS (+)	BAJAS (-)	AMORTIZACION DEL EJERCICIO 2021	ATRASOS DE AMORTIZACIÓN (PERDIDAS EJ.)	AMORTIZACIÓN ACUM. REINC. EJ. 2021	BAJAS AMORTIZACION ACUMULADA	TOTAL VARIACIONES 2021 (ALTAS-BAJAS)
221 Construcciones	1.805.856,95	*0,00*	3.105.035,89	0,00	0,00	0,00	1.805.856,95
223 Maquinaria (Eq.didáct)	1.653.750,91	*-375.116,22*	1.561.080,26	18,74	28.000,00	-371.411,69	1.278.634,69
224 Utillaje	25.989,49	*-2.086,85*	14.532,80	0,00	0,00	-2.086,85	23.902,64
226 Mobiliario	81.998,62	*-52.984,78*	292.684,21	0,00	0,00	-51.792,28	29.013,84
227 Eq. procesos inform.	408.281,08	*-380.129,71*	436.709,81	0,00	0,00	-379.670,97	28.151,37
228 Elementos transporte	7.599,95	*0,00*	6.171,57	0,00	0,00	0,00	7.599,95
229 Fondos bibliográficos	1.542.052,58	*0,00*	1.542.052,58	0,00	0,00	0,00	1.542.052,58
220 Terrenos	0,00	0,00	0,00	0,00	0,00	0,00	0,00
282 Amortiz. Acumulada	-6.986.285,86	804.961,79					-6.181.324,07
2922 Provisiones Inmovilizado							0,00
TOTALES	**-1.460.756,28**	**-5.355,77**	**6.958.267,12**	**18,74**	**28.000,00**	**-804.961,79**	**-1.466.112,05**

ORGANISMO:
UNIVERSIDAD DE CANTABRIA

CUADRO DE LAS AMORTIZACIONES

EJERCICIO 2021

AMORTIZACIONES	A	B	C=A+B	D	F	G	E=C-D+F+G
	ACUMULADA AL 01/01/2021	AMORTIZACION DEL AÑO 2021	AMORTIZACION ACUMULADA	BAJAS AMORTIZACION ACUMULADA	ATRASOS AMORTIZACION (PERDIDAS EJ.)	AMORTIZACION ACUMULADA REINCORP. EJ.	AMORTIZACION ACUMULADA
221 Construcciones	57.162.020,65	*3.105.035,89*	60.267.056,54	*0,00*	*0,00*	*0,00*	60.267.056,54
223 Maquinaria (Eq.didáct)	58.780.092,09	*1.561.080,26*	60.341.172,35	*371.411,69*	*18,74*	*28.000,00*	59.997.779,40
224 Utillaje	3.126.110,07	*14.532,80*	3.140.642,87	*2.086,85*	*0,00*	*0,00*	3.138.556,02
226 Mobiliario	19.068.044,36	*292.684,21*	19.360.728,57	*51.792,28*	*0,00*	*0,00*	19.308.936,29
227 Eq. procesos inform.	16.158.229,37	*436.709,81*	16.594.939,18	*379.670,97*	*0,00*	*0,00*	16.215.268,21
228 Elementos transporte	161.980,33	*6.171,57*	168.151,90	*0,00*	*0,00*	*0,00*	168.151,90
229 Fondos bibliográficos	42.478.882,49	*1.542.052,58*	44.020.935,07	*0,00*	*0,00*	*0,00*	44.020.935,07
TOTALES:	**196.935.359,36**	**6.958.267,12**	**203.893.626,48**	**804.961,79**	**18,74**	**28.000,00**	**203.116.683,43**

INMOVILIZADO NO FINANCIERO

CUENTA (en euros)	VALOR BRUTO A 31/12/2021	AMORTIZACION ACUMULADA	VALOR NETO A 31/12/2021
220 Terrenos	34.832.485,41	0,00	34.832.485,41
221 Construcciones	143.847.445,50	60.267.056,54	83.580.388,96
223 Maquinaria (Eq.didáct. y de investig.)	65.513.206,79	59.997.779,40	5.515.427,39
224 Utillaje	3.192.907,91	3.138.556,02	54.351,89
226 Mobiliario	19.977.685,35	19.308.936,29	668.749,06
227 Eq. procesos inform.	17.344.968,33	16.215.268,21	1.129.700,12
228 Elementos transporte	188.999,96	168.151,90	20.848,06
229 Fondos bibliográficos	44.020.935,07	44.020.935,07	0,00
TOTALES:	**328.918.634,32**	**203.116.683,43**	**125.801.950,89**

EVOLUCIÓN (en miles euros)	VALOR BRUTO		VALOR NETO
2008	249.711		144.435
2009	255.772		142.835
2010	272.252		150.913
2011	289.020		158.739
2012	298.686		159.529
2013	301.919		153.378
2014	305.455		148.179
2015	308.796		142.764
2016	309.064		136.922
2017	313.198		134.336
2018	316.226		131.709
2019	319.647		128.991
2020	324.203		127.268
2021	329.664		125.802

F.- MEMORIA

7.- Información sobre el inmovilizado no financiero

7.2.- Inmovilizado material

- Inmovilizado material en curso

INMOVILIZADO MATERIAL EN CURSO

INMOVILIZADO EN CURSO:			
RESUMEN POR CUENTA PGCP	IMPORTE A 01/01/2021	EN EL EJERCICIO 2021	IMPORTE A 31/12/2021
221 Construcciones	1.198.986,33	49.632,56	1.248.618,89
223 Maquinaria (Eq.didáct)	0,00	0,00	0,00
224 Utillaje	0,00	0,00	0,00
226 Mobiliario	0,00	0,00	0,00
227 Eq. procesos inform.	0,00	0,00	0,00
228 Elementos transporte	0,00	0,00	0,00
229 Fondos bibliográficos	0,00	0,00	0,00
TOTALES:	**1.198.986,33**	**49.632,56**	**1.248.618,89**

DETALLE POR CADA PROYECTO DE INVERSIÓN EN CURSO:				
DESCRIPCIÓN DEL PROYECTO	IMPORTE A 01/01/2021	EN EL EJERCICIO 2021	IMPORTE A 31/12/2021	Cuenta PGCP
REFORMA DEL CENTRO DE TRANSFORMACIÓN DE LA FACULTAD DE CIENCIAS	0,00	3.978,88	3.978,88	221
INSTALACIÓN FOTOVOLTAICA EN LA CUBIERTA DE LA FACULTAD DE DERECHO Y CIENCIAS ECONÓMICAS Y EMP.	0,00	4.322,20	4.322,20	221
REFORMA DE LA CUBIERTA EN LA FACULTAD DE DERECHO Y CIENCIAS ECONÓMICAS Y EMPRESARIALES	0,00	12.925,22	12.925,22	221
ADECUACIÓN DE LOCAL PARA SALA DE CULTIVOS Y LABORATORIO POLIVALENTE FACULTAD DE MEDICINA	0,00	5.146,96	5.146,96	221
REFORMA, ADAPTACIÓN Y MEJORA FACHADA Y AZOTEA DEL AREA DE INSTALACIONES FACULTAD DE MEDICINA	0,00	6.651,78	6.651,78	221
MEJORA DE ACCESIBILIDAD EXTERIOR EN LA E.S. DE NÁUTICA	0,00	3.459,90	3.459,90	221
REFORMA INSTALACIONES TÉRMICAS Y DE ILUMINACIÓN DE EDIFICIOS FILOLOGÍA Y PROFESOR JOSÉ LUIS GARCÍA	0,00	13.147,62	13.147,62	221
REFORMA INSTALACIÓN DE CLIMATIZACIÓN DEL ANIMALARIO DE LA FAC. MEDICINA	10.225,29	0,00	10.225,29	221
INSTALACIÓN DE SALA LIMPIA PARA DEPÓSITO DE CADÁVERES FAC. MEDICINA	11.125,34	0,00	11.125,34	221
NUEVA RESIDENCIA UNIVERSITARIA JUAN DE LA COSA	1.177.635,70	0,00	1.177.635,70	221
TOTALES:	**1.198.986,33**	**49.632,56**	**1.248.618,89**	

(*) En el ejercicio 2016 se dotó una provisión por deterioro por importe de 1.177.635,70 euros, que no ha variado durante los ejercicios 2017, 2018, 2019, 2020 y 2021, y corresponde en su totalidad a la Construccion de la Nueva Residencia Universitaria.

F.- MEMORIA

7.- Información sobre el inmovilizado no financiero

7.3.- Inversiones gestionadas para otros Entes Públicos

SIN OPERACIONES REGISTRADAS EN ESTA OFICINA

F.- MEMORIA

7.- Información sobre el inmovilizado no financiero

7.4.- Inversiones destinadas al uso general

SIN OPERACIONES REGISTRADAS EN ESTA OFICINA

F.- MEMORIA

8.- Información sobre las inversiones financieras

F.- MEMORIA

8.- Información sobre las inversiones financieras

8.1.- Inversiones financieras en capital

F.8.1. Inversiones financieras permanentes

La Universidad participa en el capital social de ciertas sociedades. El detalle y el resumen del movimiento del ejercicio 2021 por sociedad participada es el siguiente (en euros):

Sociedad participada	31.12.2020	Variaciones	31.12.2021
Universia España Red de Universidades, S.A. (1)	167.430	-	167.430
Sociedad Gestora del Parque Tecnológico de Cantabria, S.L. (2)	753	-	753
Sigma Gestión Universitaria A.I.E. (3)	20.034	-	20.034
Total	**188.217**	**-**	**188.217**

(1) Universia España Red de Universidades, S.A. fue constituida el 7 de julio de 2000 por el Banco Santander Central Hispano, S.A. y Cántabro Catalana de Inversiones, S.A. Con fecha 28 de marzo de 2001, el Banco Santander Central Hispano, transmitió gratuitamente a la Universidad de Cantabria la propiedad de 2.693 acciones de Clase B de diez euros cada una de ellas de valor, y que la Universidad de Cantabria acepta mediante escritura en 20 de febrero de 2002.

El 23 de marzo de 2005 el Consejo de Gobierno de la Universidad de Cantabria acuerda aceptar la transmisión a título gratuito de 14.050 acciones (diez euros cada una de ellas), a raíz de la ampliación de su capital social por importe de 14.050.460 euros, manteniendo de esta forma su porcentaje de participación. Su C.I.F. es A82726639 y tiene su domicilio en Madrid, Paseo de la Castellana nº 7.

Tras varias modificaciones en el capital de la empresa, la participación actual de la Universidad de Cantabria está compuesta por 16.743 acciones con un valor nominal de 0,08 euros por acción.

(2) Sociedad Gestora del Parque Científico-Tecnológico de Cantabria, S.L.: el 17 de diciembre de 2004 la Universidad de Cantabria suscribió 25 participaciones sociales de 30,10 euros de valor nominal cada una de ellas, por su valor nominal total de 753 euros lo que suponía el 25% del capital social de la sociedad a la fecha, establecido en 3.010 euros. Con fecha 24 de marzo de 2006 se acordó en la Junta General Extraordinaria un aumento del capital social de 14.999.974 euros, incrementándose hasta 15.002.984 euros. Con fecha 21/06/2018 se aprueba un aumento de capital por importe de 3.701.577,60 €, incrementándose hasta 18.704.561,40. Con fecha 23/05/2019 se aprueba un aumento de capital por importe de 4.999.971,20 €, incrementándose hasta 23.704.532,60. La Universidad de Cantabria no suscribe ninguna nueva participación en ninguna de estas ampliaciones de capital. Su NIF es B39592076 y tiene su domicilio en Santander, calle Hernán Cortés nº 39.

(3) Sigma Gestión Universitaria A.I.E.: En el ejercicio 2019 la Universidad de Cantabria realizó una aportación de 20.034 euros al capital social, según lo aprobado por el Consejo de Administración de Sigma Gestión Universitaria A.I.E. con fecha 22 de noviembre de 2019. Su NIF es V61213641 y tiene su domicilio en Avda. Alcalde Barnils, 64-68, 08174 Sant Cugat del Vallés, Barcelona

No existen desembolsos pendientes en ninguna Sociedad y todas las inversiones tienen el carácter de permanente.

La provisión por deterioro a 1-1-2021, por importe de 166.046 euros, no ha variado durante el ejercicio 2021, y corresponde en su totalidad a la participación en Universia España Red de Universidades, S.A.

Los datos más significativos de estas sociedades, según datos del último balance cerrado de que se dispone, correspondiente al ejercicio 2020, son los siguientes:

Sociedad	% participación	Domicilio	Euros		
			Capital	Resultado neto	Patrimonio Neto
Universia España Red de Universidades, S.A..	0,075%	Madrid	897.293	7.665	2.462.832
Sociedad Gestora del Parque Tecnológico de Cantabria, S.L.	0,003%	Santander	26.404.503	44.579	35.477.830
Sigma Gestión Universitaria A.I.E.	1,04%	Sant Cugat del Vallès (Barcelona)	1.923.240	275.093	2.395.255

Ninguna de estas sociedades cotiza en bolsa.

La Universidad participa adicionalmente en las siguientes fundaciones:

Denominación	Carácter público o privado	Objeto	% Aportación	Importe Aportado (euros)	Número total de patronos	Número patronos Universidad
Fundación Leonardo Torres Quevedo	Privada	(1)	0%	-	12	7
Fundación de la Universidad de Cantabria para el estudio y la investigación del sector financiero (FUCEIF)	Privada	(2)	50%	30.000	10	5
Fundación Instituto de Hidráulica Ambiental de Cantabria (FIHAC)	Privada	(3)	0%	-	12	4
Fundación para el Análisis Estratégico de la Pequeña y Mediana Empresa (FAEDPYME)	Privada	(4)	10%(*)	3.000	17	3
Fundación Instituto de Investigación Marqués de Valdecilla (FIDIVAL)	Privada	(5)	33,33%	10.000	14	4
Fundación Plataforma Tecnológica Española de la Construcción	Privada	(6)	7,143%	2.143	14	1
Fundación Centro Tecnológico de Componentes	Privada	(7)	0%	1	20	1

(*)Adicionalmente, la Universidad aportó indirectamente un 20%, ya que FUCEIF aportó el 40% al fondo fundacional de FAEDPYME.

(1) Promoción de la investigación tecnológica en la UC, mediante la financiación y el desarrollo de los proyectos de investigación que al efecto sean seleccionados, así como el perfeccionamiento de los profesionales del área tecnológica, mediante la organización de los oportunos cursos de formación y reciclado, la promoción y difusión de actividades culturales de interés general y la colaboración con la Universidad para la gestión de actividades que le sean encomendadas por ésta y aceptadas por el Patronato de la Fundación. Del mismo modo, en el ejercicio de su propia actividad, conceder premios y becas, celebrar actos, editar publicaciones, o concertar acuerdos con otras instituciones.

(2) Promover el estudio y la investigación en cualquier ámbito que redunde y contribuya al bienestar, desarrollo sostenible y progreso de los pueblos, con una especial atención al estudio, a la investigación y a la formación en el ámbito socioeconómico, fundamentalmente en el área financiera y dentro del marco de la sociedad del conocimiento. Ofrecer estudios avanzados en materia financiera. Organizar y participar en eventos de interés nacional e internacional. Realizar actividades de gestión como control económico y financiero, personal, promoción y publicidad de sus actividades, etc.

(3) Investigación básica y aplicada y el desarrollo de estudios, metodologías y herramientas para la gestión integrada de los ecosistemas acuáticos, incluyendo las aguas continentales superficiales y subterráneas, las aguas de transición y las aguas costeras, integrando todos los procesos relevantes así como los aspectos socio-económicos asociados a una gestión eficiente y sostenible del ciclo integral del agua.

(4) Establecer un espacio de colaboración, dentro de los ámbitos económico y social de la Pyme tanto a nivel nacional como internacional en orden a realizar conjuntamente actividades y trabajos de estudio, docencia e investigación; y a facilitar y promover el intercambio de información y del conocimiento, y asesoramiento mutuo, así como a desarrollar aquellos otros proyectos que resulten de interés común y redunden y contribuyan al bienestar y progresos de los pueblos. La formación, la investigación, desarrollo, innovación, transferencia y asesoramiento sobre los aspectos propios del ámbito de las Pymes, a nivel nacional e internacional.

(5) Aproximar la investigación básica, clínica y de servicios sanitarios. Crear un entorno asistencial, docente e investigador de calidad al que queden expuestos los alumnos de grado, postgrado, los especialistas en formación y los profesionales sanitarios. Constituir el lugar idóneo para la captación del talento y la ubicación de las grandes instalaciones científico-tecnológicas.

(6) Contribuir al progreso sostenible del sector de la construcción en España, prestando especial atención al fomento de la innovación en la construcción a fin de obtener y asegurar una mayor eficacia en el aprovechamiento de las inversiones de Investigación, Desarrollo e Innovación en el sector de la construcción en general, promoviendo una mejora de la eficiencia, de la productividad, de la calidad y de la seguridad, así como una disminución significativa del impacto en el medio ambiente y un incremento en el bienestar del ciudadano.

(7) Actuar como elemento de desarrollo y captación de tecnología para su posterior difusión y aplicación en las empresas relacionadas directa o indirectamente con el sector industrial y servicios avanzados, así como de generación de conocimiento tecnológico y su aplicación para el desarrollo y fortalecimiento de la capacidad competitiva de las empresas en el ámbito de la tecnología y la innovación.

F.- MEMORIA

8.- Información sobre las inversiones financieras

8.2.- Valores de renta fija

SIN OPERACIONES REGISTRADAS EN ESTA OFICINA

F.- MEMORIA

8.- Información sobre las inversiones financieras

8.3.- Créditos

SIN OPERACIONES REGISTRADAS EN ESTA OFICINA

F.- MEMORIA

9.-Información sobre el endeudamiento

F.- MEMORIA

9.-Información sobre el endeudamiento

9.1.- Pasivos financieros a largo y corto plazo

F.9.1 Endeudamiento a corto y largo plazo

El detalle de este epígrafe al 31 de diciembre de 2021, según los datos de la contabilidad financiera, es el siguiente (en euros):

	Referencia	Corto plazo	Largo plazo	Total
Convocatoria Infraestructura científica 2008 (*)	F.9.1.a	1.042.505,70		1.042.505,70
Innocampus (*)	F.9.1.b	876.182,94	991.455,96	1.867.638,90
Innplanta	F.9.1.c	93.472,01	304.598,16	398.070,17
Gieducan Campus Torrelavega	F.9.1.d	1.091.899,40	2.183.798,80	3.275.698,20
Cofinanciación FEDER Conv. Infr. científica 2010	F.9.1.e	545.820,47		545.820,47
Cof. FEDER Plan Nacional 2011	F.9.1.f	2.430.526,69		2.430.526,69
Cof. FEDER Plan Nacional 2012	F.9.1.g	662.599,77		662.599,77
Cof. FEDER Plan Nacional 2013-Excelencia	F.9.1.h	15.125,00		15.125,00
Cof. FEDER Plan Nacional 2013-Retos	F.9.1.i	332.144,99		332.144,99
Cof. FEDER Plan Estatal 2014-Excelencia	F.9.1.j	517.275,00		517.275,00
Cof. FEDER Plan Estatal 2014-Retos	F.9.1.k	1.303.654,00		1.303.654,00
Cof. FEDER Programa Jóvenes Investigadores	F.9.1.l	101.640,00		101.640,00
Cof. FEDER Plan Estatal 2015-Excelencia	F.9.1.m		195.647,92	195.647,92
Cof. FEDER Plan Estatal 2015-Retos	F.9.1.n		974.791,74	974.791,74
Cof. FEDER Plan Estatal 2015-Retos Colaboración	F.9.1.o	336.080,72		336.080,72
Cof. FSE Plan Estatal 2014-Empleo Joven	F.9.1.p	411.064,48		411.064,48
Cofinanciación FEDER Conv. Infr. científica 2015	F.9.1.q	180.601,00		180.601,00
Cof. FEDER Plan Estatal 2016-Excelencia	F.9.1.r		249.361,32	249.361,32
Cof. FEDER Plan Estatal 2016-Retos	F.9.1.s		1.549.971,08	1.549.971,08
Cof. FEDER Plan Estatal 2016-Retos Colaboración	F.9.1.t		260.941,07	260.941,07
Cof. FEDER Plan Estatal 2017-Retos	F.9.1.u		251.075,00	251.075,00
Cof. FEDER Plan Estatal 2017-Retos Colaboración	F.9.1.v		851.942,66	851.942,66
Cofinanciación FEDER Conv. Infr. científica 2018	F.9.1.w		78.108,25	78.108,25
Cof. FEDER Plan Estatal 2018-Gen. conocimiento	F.9.1.x		406.559,74	406.559,74
Cof. FSE Plan Estatal 2018-Empleo Joven	F.9.1.y		237.938,62	237.938,62
Cofinanciación FEDER Conv. Infr. científica 2019	F.9.1.z		170.753,00	170.753,00
Total		**9.940.592,17**	**8.706.943,32**	**18.647.535,49**

(*) Parcialmente cofinanciado con FEDER.

A continuación se presenta información detallada para cada uno de los endeudamientos.

F.9.1.a. CONVOCATORIA INFRAESTRUCTURA CIENTÍFICA 2008

Descripción: Anticipo reembolsable para la realización de proyectos de infraestructura científico-tecnológica, conforme a la concesión recibida con fecha 21 de septiembre de 2009 en la que se aprobaban once proyectos presentados a la convocatoria de ayudas realizada por el MEC con fecha 18/04/2008.

Tercero: Ministerio de Economía y Competitividad

Fecha aprobación Consejo Social: 18/12/2009

Cuantía total recibida:	2.118.727,44
de los cuales financiados con fondos FEDER:	1.059.363,73
y con préstamo:	1.059.363,71

En los ejercicios 2012 y 2013 se produjo el reintegro de 3.261,13 € y 30.454,92 respectivamente como cuantías no ejecutadas del anticipo reembolsable, correspondientes un 50% a la cuantía financiada con fondos FEDER y un 50% a la cuantía restante.

Cuantía neta (restadas devoluciones):	2.085.011,39
de los cuales financiados con fondos FEDER:	1.042.505,70
y con préstamo:	1.042.505,69

Cuantía pendiente a 31/12/2021:	1.042.505,70
de los cuales financiados con fondos FEDER:	1.042.505,70
y con préstamo:	0,00

Interés: 0%

Plazo de reembolso:

- Hasta el 31 de diciembre de 2015 para la parte financiada con fondos FEDER. Ante el cumplimiento del plazo se consultó al Ministerio, recibiendo como respuesta que las ayudas FEDER se encuentran en fase de revisión de las justificaciones, a cuya finalización se producirán los libramientos.

- 10 años según el siguiente cuadro de amortización para el resto (*):

Fecha de vencimiento	Cuota de amortización (euros)
31/10/2010	105.936,40
31/10/2011	105.936,39
31/10/2012	105.936,38
31/10/2013	105.936,37
31/10/2014	103.923,13
31/10/2015	103.923,13
31/10/2016	103.923,13
31/10/2017	103.923,13
31/10/2018	103.923,13
31/10/2019	99.144,54
TOTAL	**1.042.505,73**
TOTAL PENDIENTE	**0,00**

(*) Como consecuencia de los reintegro realizados en 2012 y 2013 se revisa por parte del Ministerio el cuadro de amortización que inicialmente se había aprobado, de modo que a partir de 2014 se aplica la cantidad revisada.

F.9.1.b. INNOCAMPUS

Descripción: Anticipo reembolsable correspondiente a la convocatoria de subvenciones del año 2010 para iniciativas de I+D+i y Transferencia de Conocimiento a través del Programa INNOCAMPUS, en el marco del Programa Campus de Excelencia Internacional, conforme a la concesión recibida con fecha 10 de diciembre de 2010, según la que se concede un total de 4.000.000 € que se destinarán a tres acciones:
- Desarrollo del Cluster en Energías Renovables Marinas en el CCI-CIAE.
- Nucleación de cluster de Biomedicina –CIBB.
- Computación Avanzada como servicio Transversal a los clusters de Innovación.

Tercero: Ministerio de Economía y Competitividad

Fecha aprobación Consejo Social: 20/12/2010

Cuantía total recibida: 4.000.000,00
de los cuales financiados con fondos FEDER: 600.000,00
y con préstamo: 3.400.000,00

En el ejercicio 2013 se produjo el reintegro de la cuantía no ejecutada, por un importe total de 49.120,91 €, correspondientes 7.368,14 a la cuantía financiada con fondos FEDER y 41.752,77 a la cuantía restante.

Cuantía neta (restadas devoluciones): 3.950.879,09
de los cuales financiados con fondos FEDER: 592.631,86
y con préstamo: 3.358.247,23

Cuantía pendiente a 31/12/2021: 1.746.897,18
de los cuales financiados con fondos FEDER: 592.631,86
y con préstamo: 1.154.265,32
más intereses periodo de carencia (recogidos por el Ministerio en la tabla de amortización inicial como parte del principal y eliminados en el nuevo cuadro) que se mantienen en la contabilidad financiera por el principio de prudencia 120.741,72
Total cuantía pendiente en contabilidad financiera: 1.867.638,90

Interés: 1,17%

Plazo de reembolso:

- Hasta el 31 de octubre de 2013 para los 592.631,86 € financiados con fondos FEDER. Ante el cumplimiento del plazo se consultó al Ministerio, recibiendo como respuesta que las ayudas FEDER se encuentran en fase de revisión de las justificaciones, a cuya finalización se producirán los libramientos.

- Para los 3.358.247,23 € restantes 15 años, con un periodo de carencia de 3 años y 12 pagos anuales según el siguiente cuadro de amortización (*).

	CUOTA	PRINCIPAL	INTERESES
2014	316.183,52	274.990,84	41.192,68
2015	316.183,52	278.208,23	37.975,29
2016	316.183,52	281.463,27	34.720,25
2017	297.055,98	267.530,04	29.525,94
2018	297.055,98	270.660,14	26.395,84
2019	297.055,98	273.826,86	23.229,12
2020	297.055,98	277.030,64	20.025,34
2021	297.055,98	280.271,90	16.784,09
2022	297.055,98	283.551,08	13.504,90
2023	297.055,98	286.868,63	10.187,36
2024	297.055,98	290.224,99	6.830,99
2025	297.055,98	293.620,62	3.435,36
TOTAL	**3.622.054,38**	**3.358.247,24**	**263.807,15**
PTE.	**1.188.223,92**	**1.154.265,32**	**33.958,61**

(*) Tabla actualizada a partir de la anualidad 2017 por el Ministerio en resolución de 26/09/2016, eliminándose de ella los intereses del periodo de carencia que se recogían en la tabla original, que no obstante se mantienen como pendientes en la contabilidad financiera por el principio de prudencia.

F.9.1.c. INNPLANTA

Descripción: Anticipo reembolsable correspondiente al Subprograma de Actuaciones Científico-tecnológicas para las Entidades Públicas Instaladas en los Parques Científicos y Tecnológicos (INNPLANTA), primera anualidad, conforme a la concesión recibida con fecha 16 de noviembre de 2010, según la que se concede un total de 1.055.250 € a aportar según las siguientes anualidades:
- Año 2010: 864.115 €
- Año 2011: 191.135 €.

Tercero: Ministerio de Economía y Competitividad, a través de la Sociedad Gestora del Parque Científico Tecnológico de Cantabria S.L., como entidad promotora del proyecto.

Fecha aprobación Consejo Social: 20/12/2010

Cuantía total recibida: 1.055.250,00
En el ejercicio 2012 se produjo el reintegro de la cuantía no ejecutada del anticipo reembolsable, por un importe total de 40,96 €.
Cuantía neta (restadas devoluciones): 1.055.209,04

Cuantía pendiente a 31/12/2021:
principal 384.418,22
intereses periodo de carencia, recogidos en la contabilidad financiera. 13.651,95
Total pendiente contabilidad financiera: 398.070,17

Interés: 1,17 %

Plazo de reembolso: 15 años, con un periodo de carencia de 3 años y 12 pagos anuales según el siguiente cuadro de amortización (*):

	CUOTA	PRINCIPAL	INTERESES ACTUALIZACIÓN PERIODO CARENCIA	INTERESES
2014	80.354,80	67.489,31	2.396,79	10.468,70
2015	98.129,43	83.207,71	2.954,98	11.966,73
2016	98.129,43	84.181,25	2.989,56	10.958,63
2017	98.129,43	85.166,17	3.024,53	9.938,73
2018	98.129,42	86.162,61	3.059,92	8.906,89
2019	98.129,43	87.170,72	3.095,72	7.862,99
2020	98.129,43	88.190,61	3.131,94	6.806,88
2021	98.129,44	89.222,45	3.168,59	5.738,40
2022	98.129,43	90.266,35	3.205,66	4.657,42
2023	98.129,43	91.322,47	3.243,16	3.563,80
2024	98.129,43	92.390,94	3.281,11	2.457,38
2025	98.129,43	93.471,91	3.319,50	1.338,02
2026	17.774,63	16.966,55	602,52	205,56
TOTAL	**1.177.553,14**	**1.055.209,04**	**37.473,98**	**84.870,12**
PTE.	**1.177.553,14**	**1.055.209,04**	**37.473,98**	**84.870,12**

(*) Como consecuencia del reintegro realizado en 2012 se revisa por parte del Ministerio el cuadro de amortización que inicialmente se había aprobado.

F.9.1.d. Campus Torrelavega

Descripción: Indemnización según lo establecido en el Acuerdo de Resolución de 26/01/2010 del convenio suscrito entre la Universidad de Cantabria y la sociedad "Gestión de Infraestructuras Educativas de Cantabria, S.L." el 13 de octubre de 2005 relativo al edificio y urbanización del Campus de Torrelavega.

Tercero: GIEDUCAN en origen, Sociedad CEP Cantabria S.L. en la actualidad.

Fecha aprobación Consejo Social: 18/12/2009

Cuantía total: 17.229.999,64

Cuantía pendiente a 31/12/2021: 3.275.698,20

Plazo de reembolso: 15 años según el siguiente cuadro de amortización:

Fecha de vencimiento	Cuota de amortización (euros)
30/06/2010	574.333
31/12/2010	574.333
30/06/2011	574.333
31/12/2011	574.333
30/06/2012	574.333
31/12/2012	574.333
30/06/2013	574.333
31/12/2013	574.333
30/06/2014	574.333
31/12/2014	574.333
30/06/2015	574.333
31/12/2015	574.333
30/06/2016	574.333
31/12/2016	574.333
30/06/2017	574.333
31/12/2017	574.333
30/06/2018	574.333
31/12/2018	574.333
30/06/2019	574.333
31/12/2019	574.333
30/06/2020	574.334
31/12/2020	574.334
30/06/2021	574.334
31/12/2021	574.334
30/06/2022	574.334
31/12/2022	574.334
30/06/2023	574.334
31/12/2023	574.334
30/06/2024	574.334
31/12/2024	574.334
TOTAL	**17.230.000**

F.9.1.e. CONVOCATORIA INFRAESTRUCTURA CIENTÍFICA 2010

Descripción: Anticipo reembolsable para la realización de proyectos de infraestructura científico-tecnológica, conforme a la concesión recibida con fecha 21 de mayo de 2012 en la que se aprobaban doce proyectos presentados a la convocatoria de ayudas realizada por el MICINN con fecha 10/08/2010. La convocatoria está cofinanciada por fondos FEDER, y el anticipo reembolsable corresponde al adelanto de la cofinanciación FEDER por el Ministerio hasta que se produzca el libramiento de los fondos por parte del FEDER, que se realizará en formalización, aplicándose a la amortización del anticipo reembolsable.

Tercero: Ministerio de Economía y Competitividad

Fecha aprobación Consejo Social: 27/07/2012

Cuantía total recibida: 783.439,11
financiados en su totalidad con fondos FEDER

En los ejercicios 2013, 2014 y 2016 se produjo el reintegro de cuantías no ejecutadas del anticipo reembolsable, por importes de 210.791,17 €, 12.456,29 € y 14,371,18 € respectivamente.

Cuantía neta (restadas devoluciones): 545.820,47 €

Cuantía pendiente a 31/12/2021: 545.820,47 €
financiados con fondos FEDER, por lo cual no son endeudamiento real.

Interés: 0%

Plazo de reembolso: Hasta el 31 de diciembre de 2016. Ante el cumplimiento del plazo se consultó al Ministerio, recibiendo como respuesta que las ayudas FEDER se encuentran en fase de revisión de las justificaciones, a cuya finalización se producirán los libramientos.

F.9.1.f. COFINANCIACIÓN FEDER PLAN NACIONAL 2011

Descripción: Anticipo reembolsable correspondiente al adelanto del Ministerio de Ciencia e Innovación de la parte financiada por fondos FEDER de las ayudas concedidas a la UC dentro del Subprograma de proyectos de Investigación Fundamental No Orientada (Programa Nacional de Proyectos de Investigación del VI Plan Nacional de I+D+i) conforme a la concesión recibida con fecha 20 de diciembre de 2011 sobre la convocatoria del MICINN publicada en el BOE de 21 de diciembre de 2010. La convocatoria está cofinanciada por fondos FEDER, y el anticipo reembolsable corresponde al adelanto de la cofinanciación FEDER por el Ministerio hasta que se produzca el libramiento de los fondos por parte del FEDER, que se realizará en formalización, aplicándose a la amortización del anticipo reembolsable.

Tercero: Ministerio de Economía y Competitividad

Fecha aprobación Consejo Social: 23/03/2012

Cuantía total recibida: 2.437.469,99
financiados en su totalidad con fondos FEDER

En los ejercicios 2015 y 2016 se produjeron reintegros de cuantías no ejecutadas del anticipo reembolsable, por importes de 294,65 € y 6.648,44 € respectivamente. En 2017 se ha producido un reintegro de 0,21 €

Cuantía neta (restadas devoluciones): 2.430.526,69 €

Cuantía pendiente a 31/12/2021: 2.430.526,69 €
financiados con fondos FEDER, por lo cual no son endeudamiento real.

Interés: 0%

Plazo de reembolso: Hasta el 1 de enero de 2018.

F.9.1.g. COFINANCIACIÓN FEDER PLAN NACIONAL 2012

Descripción: Anticipo reembolsable correspondiente al adelanto del Ministerio de Economía y Competitividad de la parte financiada por fondos FEDER de las ayudas concedidas a la UC dentro del Subprograma de proyectos de Investigación Fundamental No Orientada (Programa Nacional de Proyectos de Investigación del VI Plan Nacional de I+D+i) conforme a la concesión recibida con fecha 13 de junio de 2013 sobre la convocatoria del MINECO publicada en el BOE de 31 de diciembre de 2011. La convocatoria está cofinanciada por fondos FEDER, y el anticipo reembolsable corresponde al adelanto de la cofinanciación FEDER por el Ministerio hasta que se produzca el libramiento de los fondos por parte del FEDER, que se realizará en formalización, aplicándose a la amortización del anticipo reembolsable.

Tercero: Ministerio de Economía y Competitividad

Fecha aprobación Consejo Social: 22/07/2013

Cuantía total recibida: 672.280,88
financiados en su totalidad con fondos FEDER

En el ejercicio 2016 se produjo el reintegro de cuantías no ejecutadas del anticipo reembolsable, por importes de 9.681,11 €

Cuantía neta (restadas devoluciones): 662.599,77 €

Cuantía pendiente a 31/12/2021: 662.599,77 €
financiados con fondos FEDER, por lo cual no son endeudamiento real.

Interés: 0%

Plazo de reembolso: Hasta el 1 de enero de 2019.

F.9.1.h. COFINANCIACIÓN FEDER PLAN NACIONAL 2013 - EXCELENCIA

Descripción: Anticipo reembolsable correspondiente al adelanto del Ministerio de Economía y Competitividad de la parte financiada por fondos FEDER de las ayudas concedidas a la UC dentro de la convocatoria 2013 del Plan Estatal de Investigación Científica y Técnica y de Innovación 2013-2016 en la modalidad Programa Estatal de Fomento de la Investigación Científica y Técnica de Excelencia, Subprograma Estatal de Generación de Conocimiento, Modalidad 1: Proyectos de I+D, conforme a la concesión recibida con fecha 17 de noviembre de 2014 sobre la convocatoria del MINECO publicada en el BOE de 6 de noviembre de 2013.
Las convocatorias están cofinanciadas por fondos FEDER, y los anticipos reembolsables corresponden al adelanto de la cofinanciación FEDER por el Ministerio hasta que se produzca el libramiento de los fondos por parte del FEDER, que se realizará en formalización, aplicándose a la amortización del anticipo reembolsable.

Tercero: Ministerio de Economía y Competitividad

Fecha aprobación Consejo Social: 06/03/2015

Cuantía total recibida: 15.125,00
financiados en su totalidad con fondos FEDER

Cuantía pendiente a 31/12/2021: 15.125,00
financiados con fondos FEDER, por lo cual no son endeudamiento real.

Interés: 0%

Plazo de reembolso: Hasta el 1 de enero de 2020.

F.9.1.i. COFINANCIACIÓN FEDER PLAN NACIONAL 2013 - RETOS

Descripción: Anticipo reembolsable correspondiente al adelanto del Ministerio de Economía y Competitividad de la parte financiada por fondos FEDER de las ayudas concedidas a la UC dentro de la convocatoria 2013 del Plan Estatal de Investigación Científica y Técnica y de Innovación 2013-2016 en la modalidad Programa Estatal de Investigación, Desarrollo e Innovación Orientada a los Retos de la Sociedad, Modalidad 1: "Retos de Investigación", Proyectos de I+D+i, conforme a la concesión recibida con fecha 1 de agosto de 2014 sobre la convocatoria del MINECO publicada en el BOE de 6 de noviembre de 2013.
Las convocatorias están cofinanciadas por fondos FEDER, y los anticipos reembolsables corresponden al adelanto de la cofinanciación FEDER por el Ministerio hasta que se produzca el libramiento de los fondos por parte del FEDER, que se realizará en formalización, aplicándose a la amortización del anticipo reembolsable. La financiación se recibió en dos anualidades:

- Año 2015:	232.501,50
- Año 2016:	99.643,49

Tercero: Ministerio de Economía y Competitividad

Fecha aprobación Consejo Social:	06/03/2015
Cuantía total recibida:	332.144,99
financiados en su totalidad con fondos FEDER	
Cuantía pendiente a 31/12/2021:	332.144,99

financiados con fondos FEDER, por lo cual no son endeudamiento real.

Interés: 0%

Plazo de reembolso: Hasta el 1 de enero de 2020.

F.9.1.j. COFINANCIACIÓN FEDER PLAN ESTATAL 2014 - EXCELENCIA

Descripción: Anticipo reembolsable correspondiente al adelanto del Ministerio de Economía y Competitividad de la parte financiada por fondos FEDER de las ayudas concedidas a la UC dentro de la convocatoria 2014 del Plan Estatal de Investigación Científica y Técnica y de Innovación 2013-2016 en el Programa Estatal de Fomento de la Investigación Científica y Técnica de **Excelencia,** Subprograma Estatal de Generación de Conocimiento, Modalidad 1: Proyectos de I+D, conforme a la concesión recibida con fecha 30 de julio de 2015 sobre la convocatoria del MINECO publicada en el BOE de 8 de agosto de 2014.
Las convocatorias están cofinanciadas por fondos FEDER, y los anticipos reembolsables corresponden al adelanto de la cofinanciación FEDER por el Ministerio hasta que se produzca el libramiento de los fondos por parte del FEDER, que se realizará en formalización, aplicándose a la amortización del anticipo reembolsable.

Tercero: Ministerio de Economía y Competitividad

Fecha aprobación Consejo Social: 16/11/2015

Cuantía total recibida: 517.275,00
financiados en su totalidad con fondos FEDER

Cuantía pendiente a 31/12/2021: 517.275,00
financiados con fondos FEDER, por lo cual no son endeudamiento real.

Interés: 0%

Plazo de reembolso: Antes del 31 de diciembre de 2022.

F.9.1.k. COFINANCIACIÓN FEDER PLAN ESTATAL 2014 - RETOS

Descripción: Anticipo reembolsable correspondiente al adelanto del Ministerio de Economía y Competitividad de la parte financiada por fondos FEDER de las ayudas concedidas a la UC dentro de la convocatoria 2014 del Plan Estatal de Investigación Científica y Técnica y de Innovación 2013-2016 en el Programa Estatal de Investigación, Desarrollo e Innovación orientada a los **Retos** de la sociedad, Modalidad 1: "Proyectos de I+D+I", conforme a la concesión recibida con fecha 27 de julio de 2015 sobre la convocatoria del MINECO publicada en el BOE de 8 de agosto de 2014.
Las convocatorias están cofinanciadas por fondos FEDER, y los anticipos reembolsables corresponden al adelanto de la cofinanciación FEDER por el Ministerio hasta que se produzca el libramiento de los fondos por parte del FEDER, que se realizará en formalización, aplicándose a la amortización del anticipo reembolsable.

- Año 2015:	1.147.215,52
- Año 2016:	156.438,48

Tercero: Ministerio de Economía y Competitividad

Fecha aprobación Consejo Social:	16/11/2015
Cuantía total recibida:	1.303.654,00
financiados en su totalidad con fondos FEDER	
Cuantía pendiente a 31/12/2021:	1.303.654,00

financiados con fondos FEDER, por lo cual no son endeudamiento real.

Interés: 0%

Plazo de reembolso: Antes del 31 de diciembre de 2022.

F.9.1.l. COFINANCIACIÓN FEDER PROGRAMA JÓVENES INVESTIGADORES 2014

Descripción: Anticipo reembolsable correspondiente al adelanto del Ministerio de Economía y Competitividad de la parte financiada por fondos FEDER de las ayudas concedidas a la UC dentro de la convocatoria 2014 del Plan Estatal de Investigación Científica y Técnica y de Innovación 2013-2016 en el Programa Estatal de Investigación, Desarrollo e Innovación orientada a los retos de la sociedad, Modalidad 3: "Proyectos de I+D+I para Jóvenes Investigadores sin vinculación o con vinculación temporal", conforme a la concesión recibida con fecha 30 de julio de 2015 sobre la convocatoria del MINECO publicada en el BOE de 8 de agosto de 2014.
La convocatoria está cofinanciada por fondos FEDER, y el anticipo reembolsable corresponde al adelanto de la cofinanciación FEDER por el Ministerio hasta que se produzca el libramiento de los fondos por parte del FEDER, que se realizará en formalización, aplicándose a la amortización del anticipo reembolsable.

Tercero: Ministerio de Economía y Competitividad

Fecha aprobación Consejo Social: 16/11/2015

Cuantía total recibida: 101.640,00
financiados en su totalidad con fondos FEDER

Cuantía pendiente a 31/12/2021: 101.640,00
financiados con fondos FEDER, por lo cual no son endeudamiento real.

Interés: 0%

Plazo de reembolso: Antes del 31 de diciembre de 2022.

F.9.1.m. COFINANCIACIÓN FEDER PLAN ESTATAL 2015 - EXCELENCIA

Descripción: Anticipo reembolsable correspondiente al adelanto del Ministerio de Economía y Competitividad de la parte financiada por fondos FEDER de las ayudas concedidas a la UC dentro de la convocatoria 2015 del Plan Estatal de Investigación Científica y Técnica y de Innovación 2013-2016 en el Programa Estatal de Fomento de la Investigación Científica y Técnica de **Excelencia,** Subprograma Estatal de Generación de Conocimiento, Modalidad 1: Proyectos de I+D, conforme a la concesión recibida con fecha 6 de mayo de 2016 sobre la convocatoria del MINECO publicada en el BOE de 23 de junio de 2015.
Las convocatorias están cofinanciadas por fondos FEDER, y los anticipos reembolsables corresponden al adelanto de la cofinanciación FEDER por el Ministerio hasta que se produzca el libramiento de los fondos por parte del FEDER, que se realizará en formalización, aplicándose a la amortización del anticipo reembolsable.

Tercero: Ministerio de Economía y Competitividad

Fecha aprobación Consejo Social: 12/07/2016

Cuantía total recibida: 196.201,50
financiados en su totalidad con fondos FEDER

En el ejercicio 2020 se ha producido el reintegro de cuantías no ejecutadas del anticipo reembolsable, por importe de 553,58 €

Cuantía neta (restadas devoluciones): 195.647,92

Cuantía pendiente a 31/12/2021: 195.647,92
financiados con fondos FEDER, por lo cual no son endeudamiento real.

Interés: 0%

Plazo de reembolso: 31/12/2023

F.9.1.n. COFINANCIACIÓN FEDER PLAN ESTATAL 2015 - RETOS

Descripción: Anticipo reembolsable correspondiente al adelanto del Ministerio de Economía y Competitividad de la parte financiada por fondos FEDER de las ayudas concedidas a la UC dentro de la convocatoria 2015 delPlan Estatal de Investigación Científica y Técnica y de Innovación 2013-2016 en el Programa Estatal de Investigación, Desarrollo e Innovación orientada a los **Retos** de la Sociedad, Modalidad 1: "Proyectos de I+D+i", conforme a la concesión recibida con fecha 6 de mayo de 2016 sobre la convocatoria del MINECO publicada en el BOE de 23 de junio de 2015.
Las convocatorias están cofinanciadas por fondos FEDER, y los anticipos reembolsables corresponden al adelanto de la cofinanciación FEDER por el Ministerio hasta que se produzca el libramiento de los fondos por parte del FEDER, que se realizará en formalización, aplicándose a la amortización del anticipo reembolsable.

Tercero: Ministerio de Economía y Competitividad

Fecha aprobación Consejo Social: 12/07/2016

Cuantía total recibida: 974.957,50
financiados en su totalidad con fondos FEDER

En el ejercicio 2019 se produjo el reintegro de cuantías no ejecutadas del anticipo reembolsable, por importes de 84,98 €, y en 2020 se ha producido otro reintegro de 80,78 €.

Cuantía neta (restadas devoluciones): 974.791,74

Cuantía pendiente a 31/12/2021: 974.791,74
financiados con fondos FEDER, por lo cual no son endeudamiento real.

Interés: 0%

Plazo de reembolso: 31/12/2023

F.9.1.o. COFINANCIACIÓN FEDER PLAN ESTATAL 2015 - RETOS COLABORACIÓN

Descripción: Anticipo reembolsable correspondiente al adelanto del Ministerio de Economía y Competitividad de la parte financiada por fondos FEDER de las ayudas concedidas a la UC dentro de la convocatoria 2015 del Plan Estatal de Investigación Científica y Técnica y de Innovación 2013-2016, en ayudas Retos-Colaboración del Programa Estatal de Investigación, Desarrollo e Innovación Orientada a los Retos de la sociedad, conforme a la concesión recibida con fecha 2 de diciembre de 2015 sobre la convocatoria del MINECO publicada en el BOE de 22 de enero de 2015.
Las convocatorias están cofinanciadas por fondos FEDER, y los anticipos reembolsables corresponden al adelanto de la cofinanciación FEDER por el Ministerio hasta que se produzca el libramiento de los fondos por parte del FEDER, que se realizará en formalización, aplicándose a la amortización del anticipo reembolsable.

- Año 2016:	108.443,50
- Año 2017	202.804,50
- Año 2018:	27.495,00

Tercero: Ministerio de Economía y Competitividad

Fecha aprobación Consejo Social: 17/02/2016

Cuantía total recibida: 338.743,00
financiados en su totalidad con fondos FEDER

En los ejercicios 2017 y 2018 se produjo el reintegro de cuantías no ejecutadas del anticipo reembolsable, por importe de 401,11 € y 1.740,49 € respectivamente. En el ejercicio 2019 se produjo un nuevo reintegro por importe de 520,68 €.

Cuantía neta (restadas devoluciones): 336.080,72

Cuantía pendiente a 31/12/2021: 336.080,72
financiados con fondos FEDER, por lo cual no son endeudamiento real.

Interés: 0%

Plazo de reembolso:

Fecha de vencimiento	Cuota de amortización (euros)
01/02/2020	108.443,50
01/02/2021	202.804,50
01/02/2022	27.495,00

F.9.1.p. COFINANCIACIÓN FSE PLAN ESTATAL 2014 - EMPLEO JOVEN

Descripción: Anticipo reembolsable correspondiente al adelanto de la Ministerio de Economía y Competitividad de la parte financiada por el Fondo Social Europeo de las ayudas concedidas a la UC dentro de la convocatoria 2014 del Plan Estatal de Investigación Científica y Técnica y de Innovación 2013-2016, en ayudas para la promoción de empleo joven e implantación de la garantía juvenil en I+D+i en el Subprograma Estatal de Incorporación, conforme a la concesión recibida con fecha 23 de octubre de 2015 sobre la convocatoria del MINECO publicada en el BOE de 16 de enero de 2015.
Las convocatorias están cofinanciadas por fondos FSE, y los anticipos reembolsables corresponden al adelanto de la cofinanciación FSE por el Ministerio hasta que se produzca el libramiento de los fondos, que se realizará en formalización, aplicándose a la amortización del anticipo reembolsable.

- Año 2016:	215.600,00
- Año 2017:	215.600,00

Tercero: Ministerio de Economía y Competitividad

Fecha aprobación Consejo Social:	26/01/2017
Cuantía total recibida:	411.600,00

financiados en su totalidad con fondos FEDER

En diciembre de 2016 se produjo la renuncia de una de las personas objeto de contratación, por lo cual en 2017 el ingreso recibido finalmente fue de 196.000 en lugar de los 215.600 previstos en la resolución, y se realizó el reintegro de cuantías no ejecutadas del anticipo reembolsable, por importe de 535,52 €, correspondientes a la parte de 2016 en que ya había renunciado esta persona.

Cuantía neta (restadas devoluciones):	411.064,48
Cuantía pendiente a 31/12/2021:	411.064,48

financiados con fondos del FSE, por lo cual no son endeudamiento real.

Interés: 0%

Plazo de reembolso:

Hasta dos años contados después del pago del saldo final del Programa Operativo previsto en el Artículo 77 del Reglamento (UE) nº 1303/2013 del Parlamento Europeo y del Consejo de 17 de diciembre de 2013.

F.9.1.q. CONVOCATORIA INFRAESTRUCTURA CIENTÍFICA 2015

Descripción: Anticipo reembolsable para la realización de proyectos de infraestructura científico-tecnológica, conforme a la concesión recibida con fecha 7 de diciembre de 2016 en la que se aprobaban dos proyectos presentados a la convocatoria de ayudas realizada por el MINECO con fecha 30/12/2015. La convocatoria está cofinanciada por fondos FEDER, y el anticipo reembolsable corresponde al adelanto de la cofinanciación FEDER por el Ministerio hasta que se produzca el libramiento de los fondos por parte del FEDER, que se realizará en formalización, aplicándose a la amortización del anticipo reembolsable.

Tercero: Ministerio de Economía y Competitividad

Fecha aprobación Consejo Social: 26/01/2017

Cuantía total recibida: 185.000,00
financiados en su totalidad con fondos FEDER

En el ejercicio 2019 se ha producido el reintegro de cuantías no ejecutadas del anticipo reembolsable, por importes de 4.399 €

Cuantía neta (restadas devoluciones): 180.601,00

Cuantía pendiente a 31/12/2021: 180.601,00

financiados con fondos FEDER, por lo cual no son endeudamiento real.

Interés: 0%

Plazo de reembolso:

Hasta dos años contados después del pago del saldo final del Programa Operativo previsto en el Artículo 77 del Reglamento (UE) nº 1303/2013 del Parlamento Europeo y del Consejo de 17 de diciembre de 2013.

F.9.1.r. COFINANCIACIÓN FEDER PLAN ESTATAL 2016 - EXCELENCIA

Descripción: Anticipo reembolsable correspondiente al adelanto del Ministerio de Economía y Competitividad de la parte financiada por fondos FEDER de las ayudas concedidas a la UC dentro de la convocatoria 2016 del Plan Estatal de Investigación Científica y Técnica y de Innovación 2013-2016 en el Programa Estatal de Fomento de la Investigación Científica y Técnica de **Excelencia,** Subprograma Estatal de Generación de Conocimiento, conforme a la concesión recibida con fecha 16 de diciembre de 2016 sobre la convocatoria del MINECO de 8 de marzo de 2016.
Las convocatorias están cofinanciadas por fondos FEDER, y los anticipos reembolsables corresponden al adelanto de la cofinanciación FEDER por el Ministerio hasta que se produzca el libramiento de los fondos por parte del FEDER, que se realizará en formalización, aplicándose a la amortización del anticipo reembolsable.

Tercero: Ministerio de Economía y Competitividad

Fecha aprobación Consejo Social: 26/01/2017

Cuantía total recibida: 270.677,00
financiados en su totalidad con fondos FEDER

En el ejercicio 2020 se ha produjo el reintegro de cuantías no ejecutadas del anticipo reembolsable, por importe de 1.168,50 €, y en 2021 se ha producido otro reintegro, por importe de 20,147,18 €.

Cuantía neta (restadas devoluciones): 249.361,32

Cuantía pendiente a 31/12/2021: 249.361,32
financiados con fondos FEDER, por lo cual no son endeudamiento real.

Interés: 0%

Plazo de reembolso: 31/12/2025

F.9.1.s. COFINANCIACIÓN FEDER PLAN ESTATAL 2016 - RETOS

Descripción: Anticipo reembolsable correspondiente al adelanto del Ministerio de Economía y Competitividad de la parte financiada por fondos FEDER de las ayudas concedidas a la UC dentro de la convocatoria 2016 del Plan Estatal de Investigación Científica y Técnica y de Innovación 2013-2016 en el Programa Estatal de Investigación, Desarrollo e Innovación orientada a los **Retos** de la Sociedad, conforme a la concesión recibida con fecha 16 de diciembre de 2016 sobre la convocatoria del MINECO de 8 de marzo de 2016.
Las convocatorias están cofinanciadas por fondos FEDER, y los anticipos reembolsables corresponden al adelanto de la cofinanciación FEDER por el Ministerio hasta que se produzca el libramiento de los fondos por parte del FEDER, que se realizará en formalización, aplicándose a la amortización del anticipo reembolsable.

Tercero: Ministerio de Economía y Competitividad

Fecha aprobación Consejo Social: 26/01/2017

Cuantía total recibida: 1.558.722,00
financiados en su totalidad con fondos FEDER

En el ejercicio 2020 se produjo el reintegro de cuantías no ejecutadas del anticipo reembolsable, por importe de 16,63 €, y en 2021 se ha producido otro reintegro, por importe de 8.734,29 €.

Cuantía neta (restadas devoluciones): 1.549.971,08

Cuantía pendiente a 31/12/2021: 1.549.971,08
financiados con fondos FEDER, por lo cual no son endeudamiento real.

Interés: 0%

Plazo de reembolso: 31/12/2025

F.9.1.t. COFINANCIACIÓN FEDER PLAN ESTATAL 2016 - RETOS COLABORACIÓN

Descripción: Anticipo reembolsable correspondiente al adelanto del Ministerio de Economía y Competitividad de la parte financiada por fondos FEDER de las ayudas concedidas a la UC dentro de la convocatoria de tramitación anticipada 2016 del Plan Estatal de Investigación Científica y Técnica y de Innovación 2013-2016, en ayudas Retos-Colaboración del Programa Estatal de Investigación, Desarrollo e Innovación Orientada a los Retos de la sociedad, conforme a la concesión recibida con fecha 13 de diciembre de 2016 sobre la convocatoria del MINECO publicada en el BOE de 25 de enero de 2016.
Las convocatorias están cofinanciadas por fondos FEDER, y los anticipos reembolsables corresponden al adelanto de la cofinanciación FEDER por el Ministerio hasta que se produzca el libramiento de los fondos por parte del FEDER, que se realizará en formalización, aplicándose a la amortización del anticipo reembolsable.

- Año 2017:	102.124,00
- Año 2018:	110.921,25
- Año 2019:	55.672,50

Tercero: Ministerio de Economía y Competitividad

Fecha aprobación Consejo Social: 26/01/2017

Cuantía total recibida: 268.717,75
financiados en su totalidad con fondos FEDER

En el ejercicio 2018 se produjo el reintegro de cuantías no ejecutadas del anticipo reembolsable, por importes de 3.721,39 €. En el ejercicio 2019 se produjo otro reintegro por importe de 3.827,63 €. En el ejercicio 2020 se ha producido otro reintegro por importe de 227,66 €.

Cuantía neta (restadas devoluciones): 260.941,07

Cuantía pendiente a 31/12/2021: 260.941,07
financiados con fondos FEDER, por lo cual no son endeudamiento real.

Interés: 0%

Plazo de reembolso: 31/12/2023

F.9.1.u. COFINANCIACIÓN FEDER PLAN ESTATAL 2017 - RETOS

Descripción: Anticipo reembolsable correspondiente al adelanto del Ministerio de Economía y Competitividad de la parte financiada por fondos FEDER de las ayudas concedidas a la UC dentro de la convocatoria 2017 del Programa Estatal de Investigación, Desarrollo e Innovación orientada a los Retos de la Sociedad, conforme a la concesión recibida con fecha 14 de junio de 2018 sobre la convocatoria del MINECO de 8 de junio de 2017.
Las convocatorias están cofinanciadas por fondos FEDER, y los anticipos reembolsables corresponden al adelanto de la cofinanciación FEDER por el Ministerio hasta que se produzca el libramiento de los fondos por parte del FEDER, que se realizará en formalización, aplicándose a la amortización del anticipo reembolsable.

Tercero: Ministerio de Economía y Competitividad

Fecha aprobación Consejo Social: 26/03/2018

Cuantía total recibida: 251.075,00
financiados en su totalidad con fondos FEDER

Cuantía pendiente a 31/12/2021: 251.075,00
financiados con fondos FEDER, por lo cual no son endeudamiento real.

Interés: 0%

Plazo de reembolso: 31/12/2025

F.9.1.v. COFINANCIACIÓN FEDER PLAN ESTATAL 2017 - RETOS COLABORACIÓN

Descripción: Anticipo reembolsable correspondiente al adelanto del Ministerio de Ciencia, Innovación y Universidades de la parte financiada por fondos FEDER de las ayudas concedidas a la UC dentro de la convocatoria de tramitación anticipada 2016 del Plan Estatal de Investigación Científica y Técnica y de Innovación 2013-2016, en ayudas Retos-Colaboración del Programa Estatal de Investigación, Desarrollo e Innovación Orientada a los Retos de la sociedad, conforme a la concesión recibida con fecha 4 de diciembre de 2018 sobre la convocatoria del Ministerio de Economía, Industria y Competitividad publicada en sede electrónica de 27 de octubre de 2017.
Las convocatorias están cofinanciadas por fondos FEDER, y los anticipos reembolsables corresponden al adelanto de la cofinanciación FEDER por el Ministerio hasta que se produzca el libramiento de los fondos por parte del FEDER, que se realizará en formalización, aplicándose a la amortización del anticipo reembolsable.

- Año 2019:	398.199,00
- Año 2020:	344.379,00
- Año 2021:	129.151,50

Tercero: Ministerio de Ciencia, Innovación y Universidades

Fecha aprobación Consejo Social: 04/04/2019

Cuantía total recibida: 871.729,50
financiados en su totalidad con fondos FEDER

En el ejercicio 2020 se produjo un reintegro de fondos no utilizados por importe de 1.525,61 €,
y en 2021 se ha producido otro reintegro por importe de 18.261,23 €.

Cuantía neta (restadas devoluciones): 851.942,66

Cuantía pendiente a 31/12/2021: 851.942,66
financiados con fondos FEDER, por lo cual no son endeudamiento real.

Interés: 0%

Plazo de reembolso:
Hasta dos años contados después del pago del saldo final del Programa Operativo previsto en el Artículo 77 del Reglamento (UE) nº 1303/2013 del Parlamento Europeo y del Consejo de 17 de diciembre de 2013.

F.9.1.w. CONVOCATORIA INFRAESTRUCTURA CIENTÍFICA 2018

Descripción: Anticipo reembolsable para la realización de proyectos de infraestructura científico-tecnológica, conforme a la concesión recibida con fecha 4 de diciembre de 2018 en la que se aprobaban cuatro proyectos presentados a la convocatoria de ayudas realizada por el Mnisterio de Economía, Industria y Competitividad con fecha 30/05/2018. La convocatoria está cofinanciada por fondos FEDER, y el anticipo reembolsable corresponde al adelanto de la cofinanciación FEDER por el Ministerio hasta que se produzca el libramiento de los fondos por parte del FEDER, que se realizará en formalización, aplicándose a la amortización del anticipo reembolsable.

Tercero: Ministerio de Ciencia, Innovación y Universidades

Fecha aprobación Consejo Social: 04/04/2019

Cuantía total recibida: 240.323,25
financiados en su totalidad con fondos FEDER

En el ejercicio 2020 se ha producido el reintegro de cuantías no ejecutadas del anticipo reembolsable, por importe de 162.215 €.

Cuantía pendiente a 31/12/2021: 78.108,25
financiados con fondos FEDER, por lo cual no son endeudamiento real.

Interés: 0%

Plazo de reembolso:

Hasta dos años contados después del pago del saldo final del Programa Operativo previsto en el Artículo 77 del Reglamento (UE) nº 1303/2013 del Parlamento Europeo y del Consejo de 17 de diciembre de 2013.

F.9.1.x. COFINANCIACIÓN FEDER PLAN ESTATAL 2018 - GENERACIÓN DE CONOCIMIENTO

Descripción: Anticipo reembolsable correspondiente al adelanto del Ministerio de Ciencia, Innovación y Universidades de la parte financiada por fondos FEDER de las ayudas concedidas a la UC dentro de la convocatoria de tramitación anticipada para el año 2018 de ayudas a "Proyectos de I+D de Generación de Conocimiento" correspondientes al Programa Estatal de Generación de Conocimiento y Fortalecimiento Científico y Tecnológico del Sistema de I+D+i, Subprograma Estatal de Generación de Conocimiento, en el marco del Plan Estatal de Investigación Científica y Técnica y de Innovación 2017-2020, conforme a la concesión recibida con fecha 27 de junio de 2019 sobre la convocatoria del Ministerio de Ciencia, Innovación y Universidades de 13 de agosto de 2018. Las convocatorias están cofinanciadas por fondos FEDER, y los anticipos reembolsables corresponden al adelanto de la cofinanciación FEDER por el Ministerio hasta que se produzca el libramiento de los fondos por parte del FEDER, que se realizará en formalización, aplicándose a la amortización del anticipo reembolsable.

Tercero: Ministerio de Ciencia, Innovación y Universidades

Fecha aprobación Consejo Social: 23/10/2019

Cuantía total recibida: 412.973,00
financiados en su totalidad con fondos FEDER

En el ejercicio 2021 se ha producido un reintegro de fondos no utilizados por importe de 6.413,26 €.

Cuantía neta (restadas devoluciones): 406.559,74

Cuantía pendiente a 31/12/2021: 406.559,74
financiados con fondos FEDER, por lo cual no son endeudamiento real.

Interés: 0%

Plazo de reembolso: 31/12/2025

F.9.1.y. COFINANCIACIÓN FSE PLAN ESTATAL 2018 - EMPLEO JOVEN

Descripción: Anticipo reembolsable correspondiente al adelanto de la Ministerio de Ciencia, Innovación y Universidades de la parte financiada por el Fondo Social Europeo de las ayudas concedidas a la UC dentro de la convocatoria de tramitación anticipada 2018 de ayudas para la promoción de empleo joven e implantación de la garantía juvenil en I+D+i en el Subprograma Estatal de Incorporación, del Programa Estatal de Promoción del Talento y su Empleabilidad en I+D+i, en el marco del Plan Estatal de Investigación Científica y Técnica y de Innovación 2017-2020, conforme a la concesión recibida con fecha 4 de julio de 2019 sobre la convocatoria del Ministerio de Economía, Industria y Competitividad publicada en sede electrónica el 17 de mayo de 2018.
Las convocatorias están cofinanciadas por fondos FSE, y los anticipos reembolsables corresponden al adelanto de la cofinanciación FSE por el Ministerio hasta que se produzca el libramiento de los fondos, que se realizará en formalización, aplicándose a la amortización del anticipo reembolsable.

- Anualidad 2019:	117.600 (*)
- Anualidad 2020:	117.600 (*)
- Anualidad 2021:	14.820,21 (*)

Tercero: Ministerio de Ciencia, Innovación y Universidades

Fecha aprobación Consejo Social:	23/10/2019

Recibido realmente por ejercicio (*):

- Anualidad 2019:	24.500,00
- Anualidad 2020:	120.867,00
- Anualidad 2021:	104.653,81
Cuantía total recibida(*):	250.020,81

financiados en su totalidad con fondos FEDER

En el ejercicio 2021 se ha producido un reintegro de fondos no utilizados por importe de 12.082,19 €.

Cuantía pendiente a 31/12/2021 (*): 237.938,62

financiados con fondos del FSE, por lo cual no son endeudamiento real.

Interés: 0%

Plazo de reembolso:
Hasta dos años contados después del pago del saldo final del Programa Operativo previsto en el Artículo 77 del Reglamento (UE) nº 1303/2013 del Parlamento Europeo y del Consejo de 17 de diciembre de 2013.

(*) De los 9 contratos previstos en la concesión finalmente sólo se formalizaron 6. Por tanto, de los 176.400 € concedidos por anualidad en la resolución, finalmente quedan 117.600 para cada anualidad.
De los 117.600 de la anualidad 2019:
- 98.000 llegan en 2019, de los cuales:
  * 24.500 € se reconocen en el presupuesto 2019, pues corresponde a las mensualidades de los contratos en el ejercicio 2019
  * 73.500 € corresponden a las mensualidades del ejercicio 2020, por lo que se contabilizan extrapresupuestariamente al cierre para su formalización en el presupuesto 2020).
- 19.600 € se recibieron ya en 2020.

De los 117.600 de la anualidad 2020, cobrados en su totalidad a 31/12/2020:
- 27.767 € corresponden a las mensualidades de 2020,
por lo cual se contabilizan en el presupuesto 2020: 73.500 + 19.600 + 27.767 = 120.867,
- 89.833 €, corresponden a mensualidades de 2021, de modo que se les da el tratamiento extrapresupuestario a final de ejercicio para su formalización al presupuesto 2021.

En el ejercicio 2021 se reciben 14.820,81 € correspondientes a una prórroga en tres contratos que se autoriza por parte del Ministerio por la circunstancias derivadas del COVID.

F.9.1.z. CONVOCATORIA INFRAESTRUCTURA CIENTÍFICA 2019

Descripción: Anticipo reembolsable para la realización de proyectos de infraestructura científico-tecnológica, conforme a la concesión recibida con fecha 5 de diciembre de 2019 en la que se aprobaban cinco proyectos presentados a la convocatoria de ayudas realizada por el Ministerio de Ciencia, Innovación y Universidades con fecha 09/05/2019. La convocatoria está cofinanciada por fondos FEDER, y el anticipo reembolsable corresponde al adelanto de la cofinanciación FEDER por el Ministerio hasta que se produzca el libramiento de los fondos por parte del FEDER, que se realizará en formalización, aplicándose a la amortización del anticipo reembolsable.

Tercero: Ministerio de Ciencia, Innovación y Universidades

Fecha aprobación Consejo Social: 10/02/2020

Cuantía total recibida (*): 298.723,52
financiados en su totalidad con fondos FEDER

En el ejercicio 2020 se ha producido el reintegro de cuantías no ejecutadas del anticipo reembolsable, por importe de 127.970,52 €.

Cuantía neta (restadas devoluciones): 170.753,00

Cuantía pendiente a 31/12/2021: 170.753,00
financiados con fondos FEDER, por lo cual no son endeudamiento real.

Interés: 0%

Plazo de reembolso:

Hasta dos años contados después del pago del saldo final del Programa Operativo previsto en el Artículo 77 del Reglamento (UE) nº 1303/2013 del Parlamento Europeo y del Consejo de 17 de diciembre de 2013.

(*) Si bien en la resolución se concedieron 434.734,30, finalmente se renunció a algunos de los proyectos.

F.- MEMORIA

9.-Información sobre el endeudamiento

9.2.-Avales

AVALES BANCARIOS VIGENTES SOLICITADOS POR LA UNIVERSIDAD DE CANTABRIA

BANCO EMISOR	AVAL Nº	FINALIDAD	FECHA EXPEDICIÓN	BENEFICIARIO	IMPORTE A 01/01/2021	IMPORTES EJERCICIO	IMPORTES CANCELADOS	SALDO A 31/12/2021
Caja Cantabria	766.357-3	Proyecto Investigación "Metodología para el fomento de modos de transporte sostenible alternativos en campus universitarios"	11-12-2008	Ministerio de Fomento	13.304,69	0,00	0,00	13.304,69
Caja Cantabria	814.894-7	Convocatoria INNOCAMPUS	2-12-2010	Ministerio Economia y Competitividad	1.615.674,99	0,00	297.055,99	1.318.619,00
Caja Cantabria	832.491-0	Programa INNPLANTA	13-12-2011	Ministerio de Ciencia e Innovación	102.261,86	0,00	17.774,63	84.487,23
Liberbank	Linea nº 9800026303 aval nº 78.295	Elaboración del proyecto "Sistema de información en tiempo real de presencia de bicis en carretera: hacia una movilidad ciclista segura"	1-12-2015	Jefatura Central de Tráfico	42.130,00	0,00	0,00	42.130,00
Liberbank	Linea nº 9800026303 aval nº 79.817	Servicios de consultoría y asistencia técnica para la revisión del plan de movilidad sostenible del municipio de Burgos	20-10-2016	Ayuntamiento de Burgos	4.959,00	0,00	0,00	4.959,00
Liberbank	Linea nº 9800026303 aval nº 082.059	Proyecto "Obtención, tratamiento y difusión de datos en materia de producción y gestión de residuos"	26-10-2017	Gobierno de Cantabria	2.245,00	0,00	0,00	2.245,00
Liberbank	Linea nº 9800026303 aval nº 084.529	Proyecto "Servicio de Control y Seguimiento de las Condiciones Ambientales y del Biodeterioro de la Cueva de Altamira"	13-9-2018	Ministerio de Cultura y Deporte	5.300,00	0,00	5.300,00	0,00
Liberbank	Linea nº 9800026303 aval nº 498.217	Proyecto "Impacto económico del aeropuerto de Santander Seve Ballesteros, periodo 2018-2019"	18-10-2018	F. Centro Tecnológico en Logística Integra	1.800,00	0,00	0,00	1.800,00
Liberbank	Linea nº 9800026303 aval nº 85142	Proyecto "Estudio sobre el impacto de la implantación de una línea ferroviaria de altas prestaciones en Teruel"	22-11-2018	F. Transpirenaica	1.143,45	0,00	0,00	1.143,45
Banco Santander	Aval nº 0049-5400-43-2110000792	Control y seguimiento delas condiciones medioambientales y del biodeterioro de la Cueva de Altamira	19-1-2021	Subsecretaría del Ministero de Cultura	0,00	5.300,00	0,00	5.300,00
Banco Santander	Aval nº 0049-5400-44-2110000811	Proyecto "Clausura y recuperación ambiental del vertedero de residuos industriales inertes de Urruzuno en Elgoibar"	24-6-2021	Mancomunidad Comarcal de Debabarrena	0,00	1.948,89	0,00	1.948,89
Banco Santander	Aval nº 0049-5400-45-2110000824	Estudio económico de análisis coste-beneficio, impacto económico y de acciones de marketing y publicidad en compañías aéreas para la promoción de Cantabria como destino turístico	24-12-2021	Sociedad Regional Cantabra de Promoción	0,00	2.174,86	0,00	2.174,86
								1.478.112,12

F.- MEMORIA

10.- Existencias

SIN OPERACIONES REGISTRADAS EN ESTA OFICINA

F.- MEMORIA

11.- Gastos a distribuir en varios ejercicios

F. 11. Gastos a distribuir en varios ejercicios

Los gastos a distribuir en varios ejercicios se corresponden a los gastos por intereses diferidos como consecuencia del aplazamiento en el pago de la urbanización del Campus de Torrelavega y la adquisición del edificio para los estudios de Fisioterapia (Nota F.9).

Dichos gastos a distribuir se registraron inicialmente por el importe equivalente a la diferencia entre el valor de coste del edificio (por un total de 10.218 miles de euros, incluyendo el IVA no deducible incorporado como mayor valor del edificio), más el IVA deducible (por importe de 1.141 miles de euros), y el valor de reembolso de la deuda por importe total de 17.230 miles de euros. El importe inicial de gastos a distribuir ascendió en el ejercicio 2010 a 5.870 miles de euros, de los cuales se han ido imputando como gastos financieros de cada ejercicio:

- 622 miles de euros en 2011.
- 592 miles de euros en 2012.
- 560 miles de euros en 2013.
- 526 miles de euros en 2014.
- 490 miles de euros en 2015.
- 453 miles de euros en 2016.
- 413 miles de euros en 2017.
- 371 miles de euros en 2018.
- 326 miles de euros en 2019.
- 279 miles de euros en 2020.
- 229 miles de euros en 2021.

F.- MEMORIA

12.- Deudores

F.12. Deudores

a) Deudores presupuestarios

El desglose de este epígrafe, por año de generación de la deuda pendiente, al 31 de diciembre de 2021, es el siguiente:

Año	Euros
2008	35.332
2009	159.500
2010	36.800
2011	37.935
2012	65.128
2013	12.199
2014	25.475
2015	68.270
2018	15.900
2019	181.312
2020	335.091
2021	24.245.500
Total	**25.218.442**

La Universidad considera de dudoso cobro la totalidad del importe de deudores presupuestarios correspondiente a ejercicios cerrados, por lo que tiene registrada una provisión al efecto por importe total de 972.942 euros, habiéndose incrementado en un importe de 99.527,28 euros durante el ejercicio 2021, con cargo al epígrafe "Variación de provisiones y pérdidas de créditos incobrables" de la cuenta del resultado económico-patrimonial adjunta.

El importe de la provisión registrada, asimismo, se deduce del remanente de tesorería, tal y como establece la normativa presupuestaria aplicable.

Asimismo, durante el ejercicio la Universidad ha considerado como pérdida definitiva el importe pendiente de cobro correspondiente a deudores no provisionados, por importe de 48.242,68 euros, con cargo al epígrafe "Gastos y pérdidas de otros ejercicios" de la cuenta del resultado económico-patrimonial correspondiente al ejercicio 2021 adjunta.

El desglose de los principales deudores presupuestarios de ejercicio corriente a 31 de diciembre de 2021 es el siguiente:

Denominación	Euros
Gobierno de Cantabria	20.852.536
Ministerio de Educación, Cultura y Deporte	2.085.575
Alumnos por matrículas pendientes de pago	507.788
Otros deudores	799.601
Total	**24.245.500**

b) Deudores no presupuestarios

El saldo de deudores no presupuestarios a 31 de diciembre de 2021 corresponde en su gran mayoría a saldos deudores por IVA.

A continuación se detalla el movimiento del estado de deudores no presupuestarios durante el ejercicio 2021 (en euros):

Concepto	Cobros	31.12.2020	Cobros	31.12.2021
Fianzas constituidas a C/P	0	0	0	213
Pagos duplicados o excesivos	876	220	25.225,25	405
Hacienda Pública deudora por IVA	1.026.085	395.542	1.086.706	631.156
Deudores IVA repercutido	846.786	197.244	946.235	153.758
Otros anticipos concedidos	1.288	150	0	150
Total	**1.875.035**	**593.156**	**2.058.166**	**785.682**

F.- MEMORIA

13.- Fondos propios

F.13 FONDOS PROPIOS

Los movimientos habidos en las cuentas de Fondos Propios durante el ejercicio 2021 son los siguientes (en euros):

	A 31.12.2020	Aplicación Resultado 2020	Resultado del ejercicio 2021	Aplicado directamente a Patrimonio Neto	A 31.12.2021
100 Patrimonio	140.353.345,61			0,00	140.353.345,61
120-121 Resultado de ejercicios anteriores	-30.101.602,73	-1.579.196,02			-31.680.798,75
129 Resultado del ejercicio	-1.579.196,02	1.579.196,02	1.481.857,16		1.481.857,16
PATRIMONIO NETO	**108.672.546,86**	**0,00**	**1.481.857,16**	**0,00**	**110.154.404,02**

F.- MEMORIA

14.- Provisiones para riesgos y gastos

F.14. Provisiones para riesgos y gastos

El detalle de los importes reconocidos en el balance de situación al 31 de diciembre de 2021 por provisiones, así como los correspondientes cargos en la cuenta del resultado económico-patrimonial del ejercicio 2021, es el siguiente (en euros):

Cuenta del PGCP 140 Provisión por jubilación del personal: Saldo 1.439.218,25

	Premio de jubilación personal laboral (activo)	Plan de jubilación voluntario (jubilado)	Total
Saldo al 31.12.2020	**1.439.218,25**	**0,00**	**1.439.218,25**
Ajuste a 31-12-2021	0,00	0,00	0,00
Saldo al 31.12.2021	**1.439.218,25**	**0,00**	**1.439.218,25**

Cuenta del PGCP 142 Provisión para responsabilidades: Saldo 484.294,00

	Posible revisión IVA de la Investigación Básica	Posibles insolvencias de la Fundación FLTQ	Posible responsabilidad causa MUGENAT	Total
Saldo al 31.12.2020	**413.228,00**	**156.804,00**	**0,00**	**570.032,00**
Ajuste a 31-12-2021	6.197,00	(91.935,00)	30.907,42	(54.830,58)
Saldo al 31.12.2021	**419.425,00**	**64.869,00**	**30.907,42**	**515.201,42**

En 2021 se ha ajustado la provisión para cubrir el riesgo de una posible revisión del IVA de la Investigación Básica, añadiendo los datos correspondientes al ejercicio 2021 y restando los datos del ejercicio 2017, resultando un incremento de la provisión por importe de 6.197,00 euros. Tras el ajuste, queda una provisión de 419.425,00 euros

En 2021 se ha ajustado la provisión para posibles insolvencias de la FLTQ "Fundación Leonardo Torres Quevedo" en la devolución de las Ayudas recibidas para Parques Científicos y Tecnológicos, con el importe aprobado en el presupuesto inicial para 2022, resultando una disminución de 91.935,00 euros. Tras el ajuste, queda una provisión de 64.869,00 euros.

En 2021 se ha dotado una provisión por posible responsabilidad de la Universidad en calidad de partícipe a título lucrativo en la causa penal contra varios acusados y MUGENAT por el importe máximo de 30.907,42 euros que recogen las Diligencias Previas número 3532/2007 del Juzgado de Instrucción número 21 de Barcelona.

La suma de estas provisiones resulta el saldo total de la PGCP 142 Provisión para responsabilidades a 31 de diciembre de 2021, 515.201,42 euros

Cuenta del PGCP 2922 Provisión del inmovilizado material: Saldo 1.177.635,70
A 31 de diciembre de 2021 se mantiene la misma provisión por depreciación del inmovilizado material, que corresponde en su totalidad a la provisión como consecuencia del deterioro de la Construcción de la Nueva Residencia Universitaria.

Cuenta PGCP 297 Provisión por depreciación de valores negociables: Saldo 166.046,00
A 31 de diciembre de 2021 se mantiene la misma provisión, que corresponde en su totalidad a la participación en Portal Universia S.A.

F.- MEMORIA

15.- Acreedores

F. 15 Acreedores

Acreedores presupuestarios

La totalidad de los acreedores presupuestarios (1.194 miles de euros) son obligaciones del ejercicio presupuestario 2021, en su mayoría por suministros recibidos en el último mes del ejercicio, así como la cuota patronal de diciembre, siendo ésta el importe más significativo, ascendiendo a 1.067 miles de euros.

Acreedores no presupuestarios

A continuación, se detalla el movimiento del estado de obligaciones a pagar no presupuestarias durante el ejercicio 2021 (en euros):

Concepto	Pagos	31.12.2020	Pagos	31.12.2021
I.R.P.F.	(15.431.995)	2.115.637	(16.006.567)	2.092.339
Seguridad Social, acreedora	(2.506.585)	214.254	(2.632.356)	219.510
MUFACE	(330.891)	45.902	(317.158)	43.392
Retención por derechos pasivos	(579.296)	78.999	(544.022)	73.377
Acreedores IVA soportado	(1.234.636)	65.544	(1.363.652)	9.573
Ingresos anticipados	(304.786)	2.810	0	2.810
Ingresos anticipados Programas RRHH Inv.	(363.171)	553.975	(542.309)	211.389
Anticipo IVA Edificio Fisioterapia	(56.767)	227.069	(56.767)	170.302
Otros	(1.225.001)	45.343	(1.192.286)	45.372
Total	**(22.033.128)**	**3.349.533**	**(22.655.117)**	**2.868.064**

F.- MEMORIA

16.- Referencia al cumplimiento del equilibrio y sostenibilidad financieros

F.16 REFERENCIA AL CUMPLIMIENTO DEL EQUILIBRIO Y SOSTENIBILIDAD FINANCIEROS

El artículo 81.2 de la Ley Orgánica 6/2001, de 21 de diciembre, de Universidades, señala:

> *"El presupuesto será público, único y equilibrado, y comprenderá la totalidad de sus ingresos y gastos. Para garantizar un mejor cumplimiento de la Ley Orgánica de Estabilidad Presupuestaria y Sostenibilidad Financiera, las universidades deberán cumplir con las obligaciones siguientes:*
>
> *a) Aprobarán un límite máximo de gasto de carácter anual que no podrá rebasarse.*
>
> *b) Los presupuestos y sus liquidaciones harán una referencia expresa al cumplimiento del equilibrio y sostenibilidad financieros"*

a) Límite de gasto anual en el artículo 3 de las Bases de Ejecución del Presupuesto UC 2021.

- Máximo autorizado por el presupuesto del año 2021, aprobado por acuerdo del Consejo Social de 24 de febrero de 2021.
  - Créditos Iniciales Gastos no financieros: 116.482.510
  - Estimación Incorporación Remanentes: 20.000.000
  - Total: 136.482.510
  - Obligaciones reconocidas: 111.261.861
- No se ha rebasado el límite de gasto autorizado en el presupuesto 2021.

b) Referencia al cumplimiento del equilibro y sostenibilidad financieros.

Las Universidades a los efectos de la LOEPSF forman parte del Sector Administraciones Públicas, subsector Comunidades Autónomas (artículo 2.1.b de la L.O. 2/2012). Las Universidades consolidan sus cuentas con la Comunidad Autónoma. Por tanto, el cumplimiento o no del objetivo del déficit corresponde a la Comunidad Autónoma.

Señalar no obstante en relación con los apartados a) y b) que el Congreso de los Diputados aprobó, en su sesión de 20 de octubre de 2020, que se da una situación de emergencia extraordinaria que motiva la suspensión de las reglas fiscales para los ejercicios 2020 y 2021, en base a lo dispuesto en el artículo 135.4 de la Constitución y en el artículo 11.3 de la Ley Orgánica de Estabilidad Presupuestaria y Sostenibilidad Financiera.

c) Cálculo del déficit (-) o la capacidad de financiación (+) de la UC según criterios de Contabilidad Nacional (SEC2010):

+ Ingresos no financieros (Derechos Reconocidos Netos Capítulos 1-7)	117.604.139
- Gastos no financieros (Obligaciones Reconocidas Netas Capítulos 1-7)	110.862.403
= Capacidad de Financiación Ejercicio 2021 Universidad de Cantabria	6.741.736 (*)

(*) Pendiente de realizar los ajustes que se establecen en el SEC 2010, que corresponde realizar al Ministerio de Hacienda y Función Pública y a la Intervención General de la Comunidad Autónoma de Cantabria.

d) Cumplimiento del periodo medio de pago de acuerdo con la Ley Orgánica 9/2013 de 20 de diciembre, de control de la deuda comercial en el sector público.

Periodo máximo de pago: 30 días (*)

Los periodos medios de pago de la Universidad de Cantabria para 2021, calculados según el *Real Decreto 1040/2017, de 22 de diciembre, por el que se modifica el Real Decreto 635/2014, de 25 de julio, por el que se desarrolla la metodología de cálculo del periodo medio de pago a proveedores de las Administraciones Públicas y las condiciones y el procedimiento de retención de recursos de los regímenes de financiación, previstos en la Ley Orgánica 2/2012, de 27 de abril, de Estabilidad Presupuestaria y Sostenibilidad Financiera,* aplicable desde abril de 2018 según la Disposición Transitoria única, son:

PERIODO MEDIO PAGO 2021	Enero	Febrero	Marzo	Abril	Mayo	Junio	Julio	Agosto	Sptbre	Octb	Nvbr	Dcbr
Plazo medio operaciones pendientes conformidad	12,76	19,46	0,00	24,74	6,17	2,60	12,01	6,96	17,21	8,75	3,82	0,00
Periodo Medio de Pago Entidad	26,75	12,07	13,80	16,30	15,68	15,92	21,94	28,88	22,42	14,75	13,52	16,99
Ratio Operaciones Pagadas	22,33	21,90	13,53	19,34	17,74	13,94	18,11	18,82	25,54	14,16	15,04	16,37
Ratio Operac. pendientes pago	38,72	7,85	14,58	9,84	11,63	18,48	30,50	34,78	15,63	15,80	11,00	34,03

(*) 30 días para la aceptación y 30 días para el pago, que comienzan a computar en el momento en que se produce la conformidad, sin que se computen negativos cuando la conformidad se realiza antes de que se cumplan los 30 días.

F.- MEMORIA

17.- Impacto del COVID-19

F.17 IMPACTO DEL COVID-19

El 11 de marzo de 2020 la Organización Mundial de la Salud elevó la situación de emergencia de salud pública ocasionada por el brote del coronavirus (COVID-19) a pandemia internacional. La rápida evolución de los hechos, a escala nacional e internacional, ha supuesto una crisis sanitaria sin precedentes, que ha impactado durante los dos últimos ejercicios en el entorno macroeconómico y en la evolución de los negocios. Para hacer frente a esta situación, entre otras medidas, el Gobierno de España procedió a la declaración del estado de alarma, mediante la publicación del Real Decreto 463/2020, de 14 de marzo, y a la aprobación de una serie de medidas urgentes extraordinarias para hacer frente al impacto económico y social del COVID-19, mediante el Real Decreto-ley 8/2020, de 17 de marzo. A través de sucesivos decretos posteriores se prorrogó el estado de alarma hasta el 9 de mayo de 2021, y se han ido estableciendo múltiples medidas restrictivas a la libre circulación de personas y a las distintas actividades de toda índole, tanto desde el Gobierno Central como desde los Autonómicos, incluido el Gobierno de Cantabria.

Así, una vez finalizado el estado de alarma, las medidas restrictivas se han ido dictando y adaptando a la evolución de la pandemia por parte del Gobierno de Cantabria a lo largo del ejercicio, afectando a aspectos como las actividades deportivas o los aforos de las distintas actividades tanto docentes como de difusión.

Por parte de la Universidad de Cantabria se han dictado a lo largo del año múltiples resoluciones rectorales adaptando los distintos ámbitos de sus diversas actividades a esta evolución de la pandemia y a los cambios normativos, de forma que se compatibilizara la seguridad sanitaria de toda la comunidad universitaria con la garantía de su actividad docente, investigadora y de difusión y repercusión social/cultural, así como su funcionamiento económico y administrativo.

En este ejercicio 2021 se han podido retomar actividades que se habían visto canceladas o seriamente reducidas en 2020, como los cursos de verano, parte de las actividades deportivas y las del centro de idiomas, campus infantiles, servicios de reprografía, cafeterías… afectadas algunas de ellas por los distintos niveles de aforos y restricciones marcados en cada momento del año.

Finalizado el ejercicio, y ya sobre la liquidación del presupuesto de ingresos (derechos reconocidos), se han producido incrementos respecto al ejercicio 2020 que recuperan niveles aproximados o incluso en algún caso mayores a los de 2019 en algunos aspectos como:

- Derechos de matrícula grado y postgrado +8,96% (-0,37% sobre 2019).
- Convenios y contratos artículo 83 LOU + 22,22% (+13,70% sobre 2019).
- Aportaciones de Ayuntamientos para Cursos de Verano +100% (+5,72% sobre 2019).
- Administración del Estado para Investigación +21,26% (-10,88% sobre 2019).

Sin embargo, ha habido otros aspectos que o bien han seguido reduciéndose o habiendo aumentado respecto a 2020 se encuentran lejos aún de los niveles de 2019:

- Matrículas del Centro de Idiomas +2,47% (-73,29% sobre 2019).
- Cursos y seminarios de extensión universitaria +50% (-66,7% sobre 2019).
- Otros cursos y seminarios -45% (-78,8% sobre 2019).

- Otras prestaciones de servicios -9,72% (-31,29% sobre 2019).
- Venta de publicaciones +6,42% (-12,66 sobre 2019).
- Venta de fotocopias y productos de reprografía +11,23% (-28,11% sobre 2019).
- Salas de impresión +12,24% (-46,20% sobre 2019).
- Concesiones administrativas +58,27% (-29,83% sobre 2019).

No obstante, si se quieren evaluar las repercusiones económicas de la pandemia en el ejercicio 2021 también debe incorporarse al análisis la importante inyección de ingresos afectados procedentes de los fondos Next Generation por importe de 3,9 millones de euros, cuya ejecución se producirá en los ejercicios siguientes.

Esta inyección, unida al incremento del Contrato Programa y la recuperación de los ingresos por matrícula y parte de los ingresos de investigación han producido un incremento en el global de ingresos del 8,53 % respecto al ejercicio 2020, e incluso de un 6,62% respecto al ejercicio 2019, siendo el total de derechos reconocidos liquidados en 2021 de 117.804.567,88 €.

El global del presupuesto de gastos liquidado 2021 se ha incrementado respecto a 2020 un 3,28%, fundamentalmente por el incremento en las transferencias corrientes (por la reactivación de las becas de intercambio) y en las inversiones reales (por los mayores gastos de investigación) y un 3,66% respecto a 2019, fundamentalmente por los incrementos salariales (un 5,07% más en capítulo 1 que en 2019), con un total de obligaciones reconocidas 2021 de 111.261.860,93 €, frente a los 118.090.458 € aprobados como presupuesto inicial 2021.

A nivel de resultado, por tanto, no se ha producido desequilibrio, siendo el saldo presupuestario del ejercicio positivo en 6.542.706,95 € y registrándose un superávit de financiación del ejercicio por importe de 749.374 €.

Asimismo, se ha producido un incremento en el remanente de tesorería genérico de libre disposición de 3.598.968,71 a 31/12/2020 a 4.189.533,97 a 31/12/2021, cerca de los 4.399.280,44 que había a 31/12/2019.

En cuanto al posible impacto para el ejercicio 2022, se ha elaborado el proyecto de presupuesto teniendo en cuenta las circunstancias actuales respecto a la pandemia, tanto en sus previsiones de ingresos como en las dotaciones de créditos de gastos, aprobándose un presupuesto equilibrado con un importe global de 122.112.952. En caso de que la evolución de la situación originada por el COVID-19 generara nuevas eventualidades no cubiertas por las previsiones, se adoptarían las medidas de ajuste correspondientes para garantizar el equilibrio financiero de la Universidad.

Puede por tanto concluirse que, conforme a las estimaciones más actuales y a la posición de tesorería a la fecha, el impacto del COVID-19 no compromete la aplicación del principio de gestión continuada (Nota F 1.5- Principios Contables y Normas de Valoración). Si bien es cierto que la evolución de la pandemia podría volver a tener consecuencias para la economía en general y para las operaciones de la Universidad en caso de que la evolución favorable pudiera verse alterada, no se estiman efectos relevantes en el ejercicio 2022.